

# Zangvogelweg - blok 2

Amersfoort



Verhuurtekeningen

30-05-2023

Overzichtsplattegronden

Gevelschema's

Woningplattegronden

Type's

B1A, B1As B2, B2A, B3 en B4

C3, C4, C5

D3, D3S,

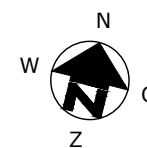
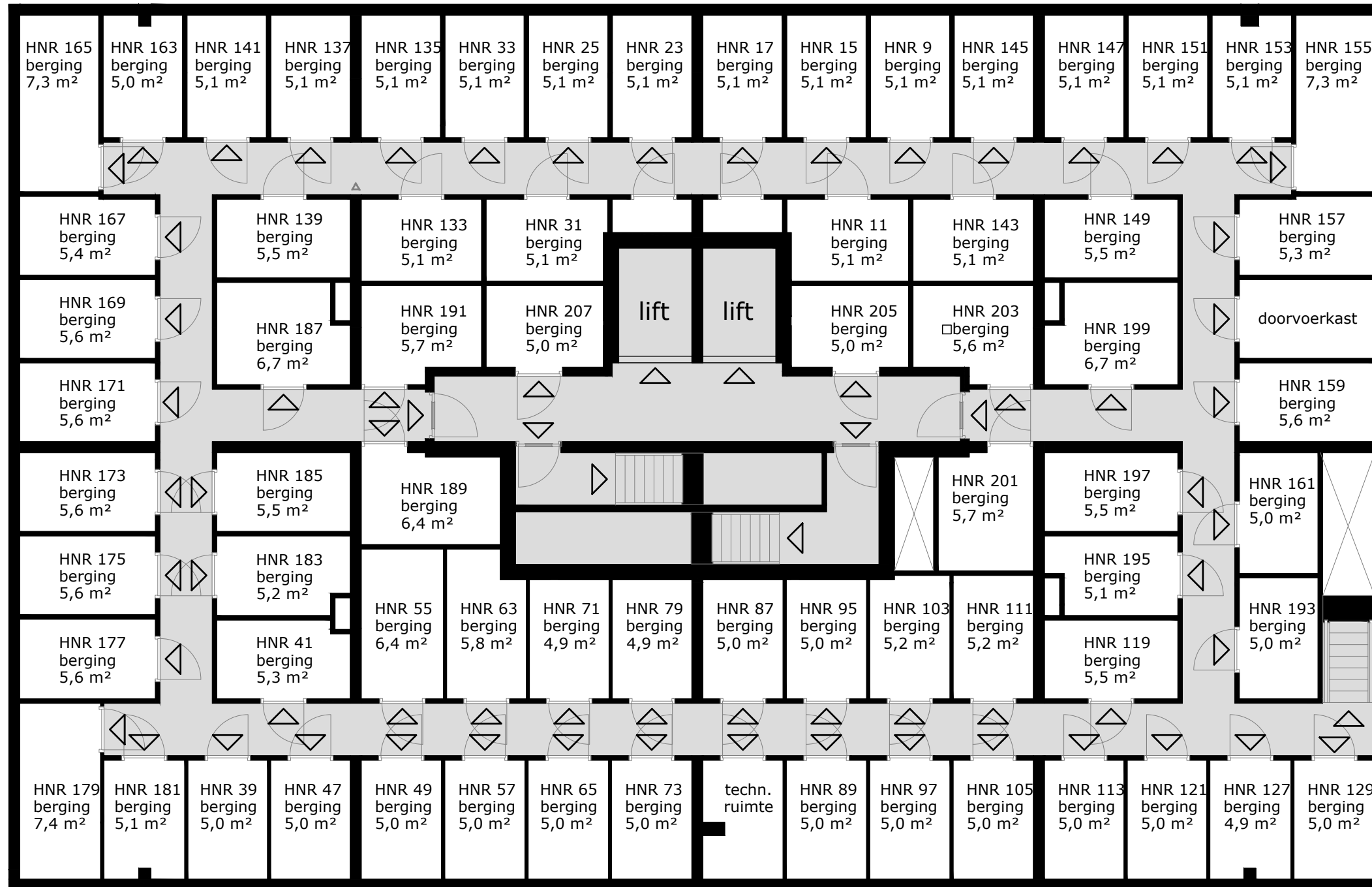

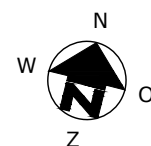
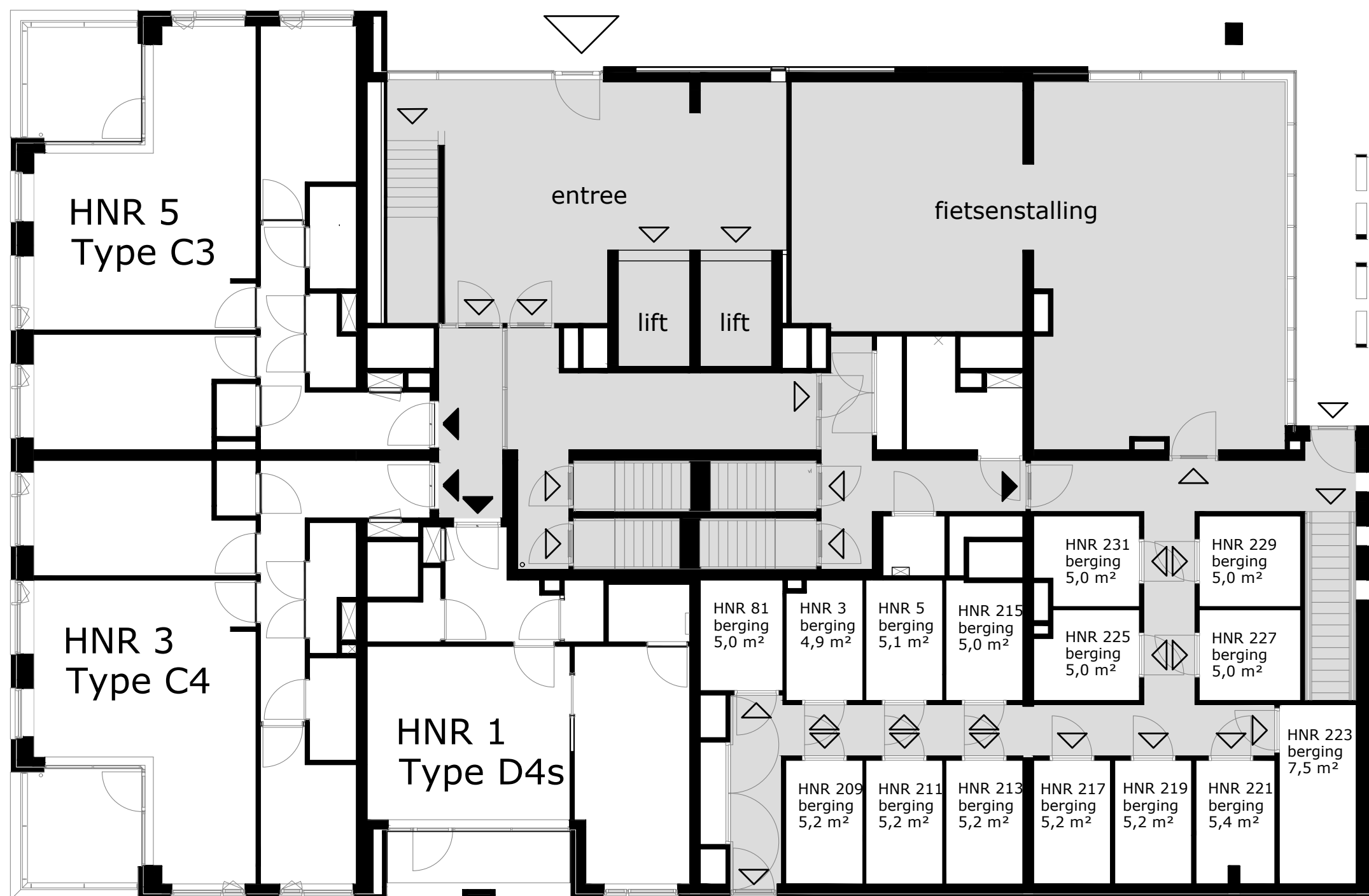

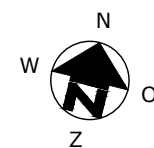
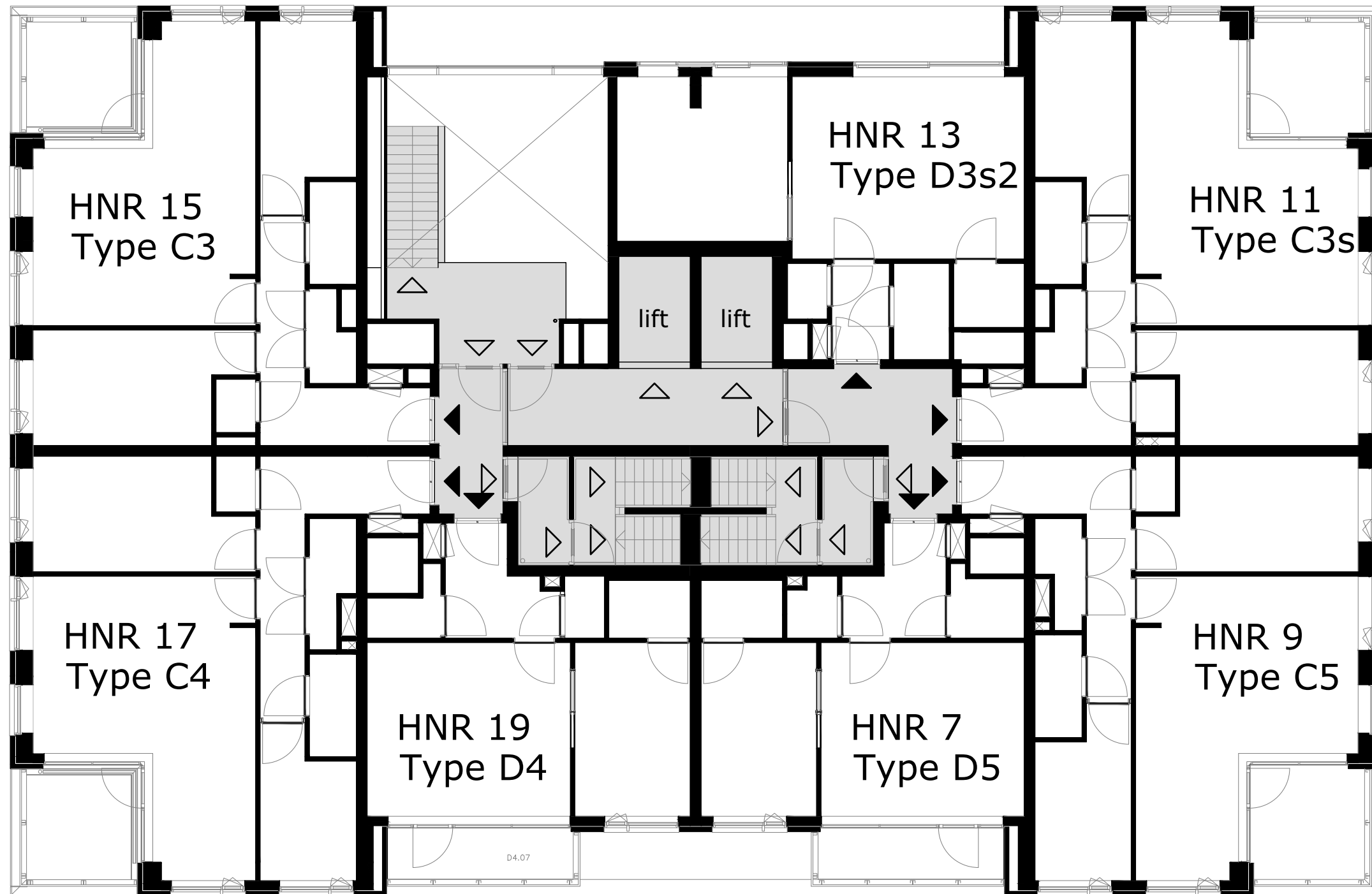



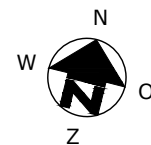
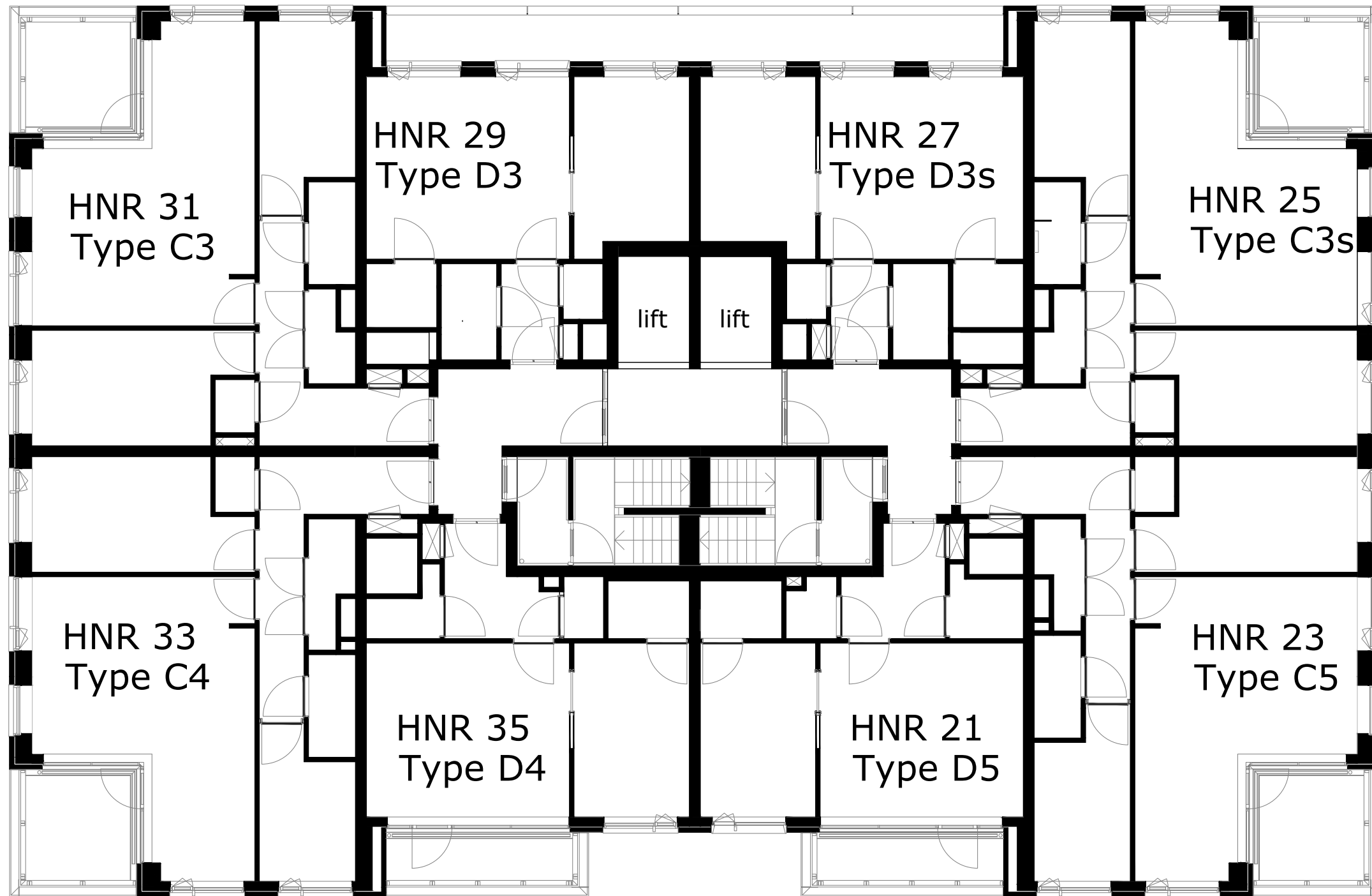

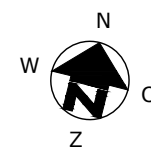
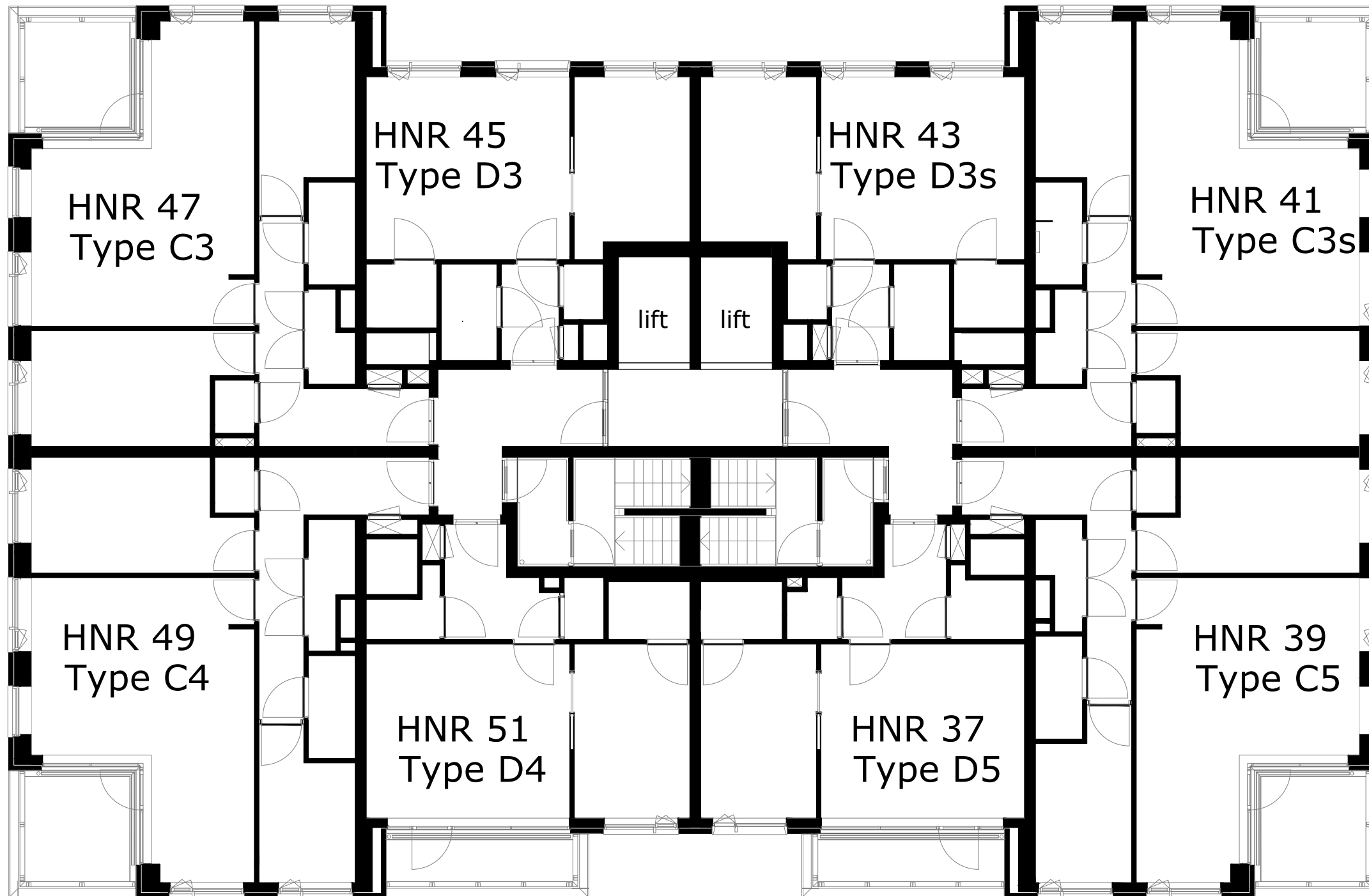

COMPLEX : 30310000  
 ADRES : Aalscholverpad  
 BOUWJAAR : 2022  
 OPMERKING : geringe afwijking mogelijk  
 Aan deze tekeningen kunnen geen rechten worden ontleend

WONINGTYPE : - SH / MSH blok 2  
 VERDIEPING : 3e verdieping  
 AANTAL KAMERS : -  
 DATUM : 04-11-2022  
 WIJZIGING : 30-05-2023

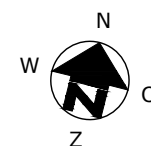
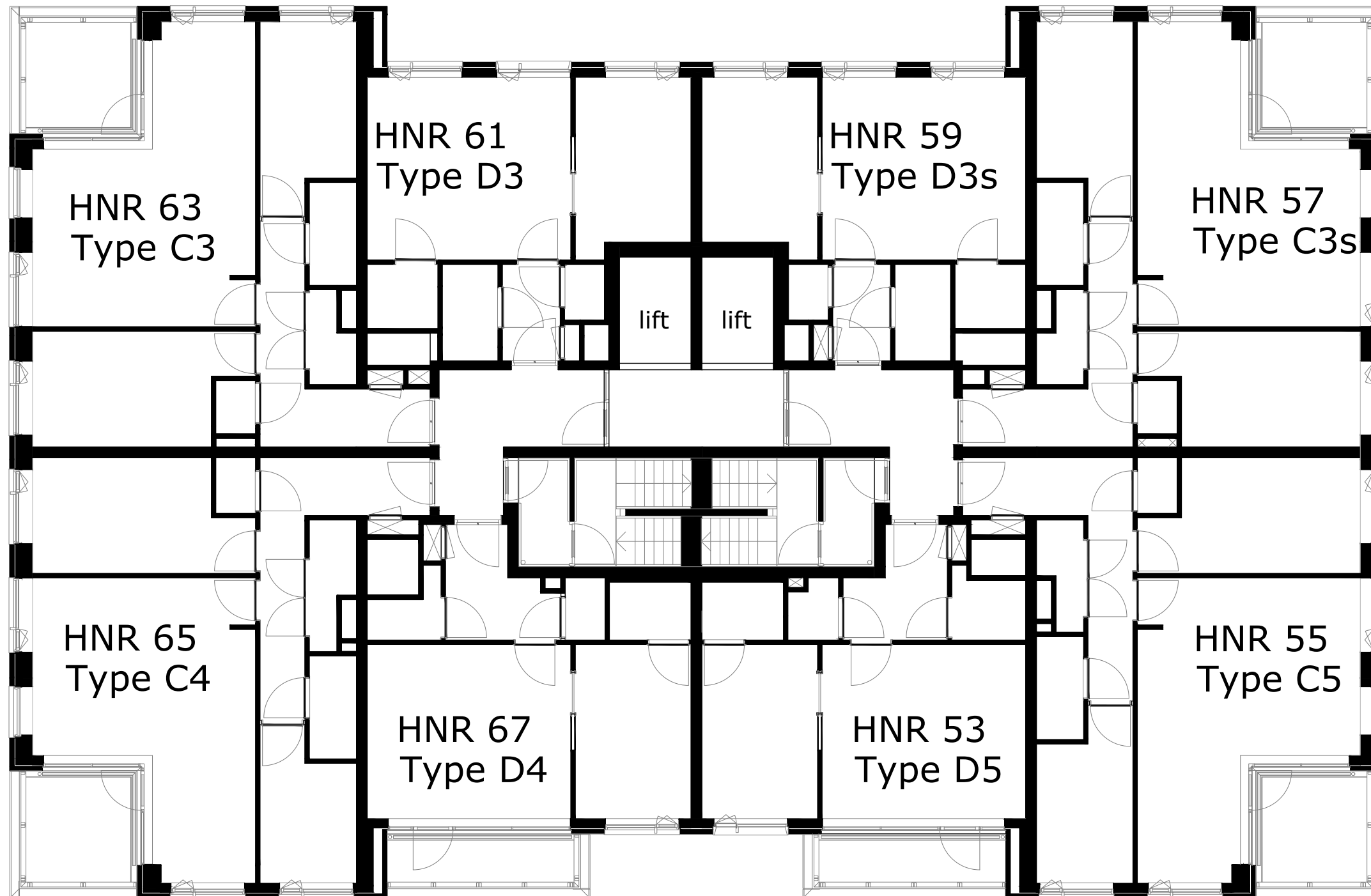

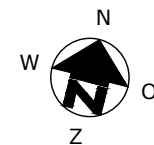
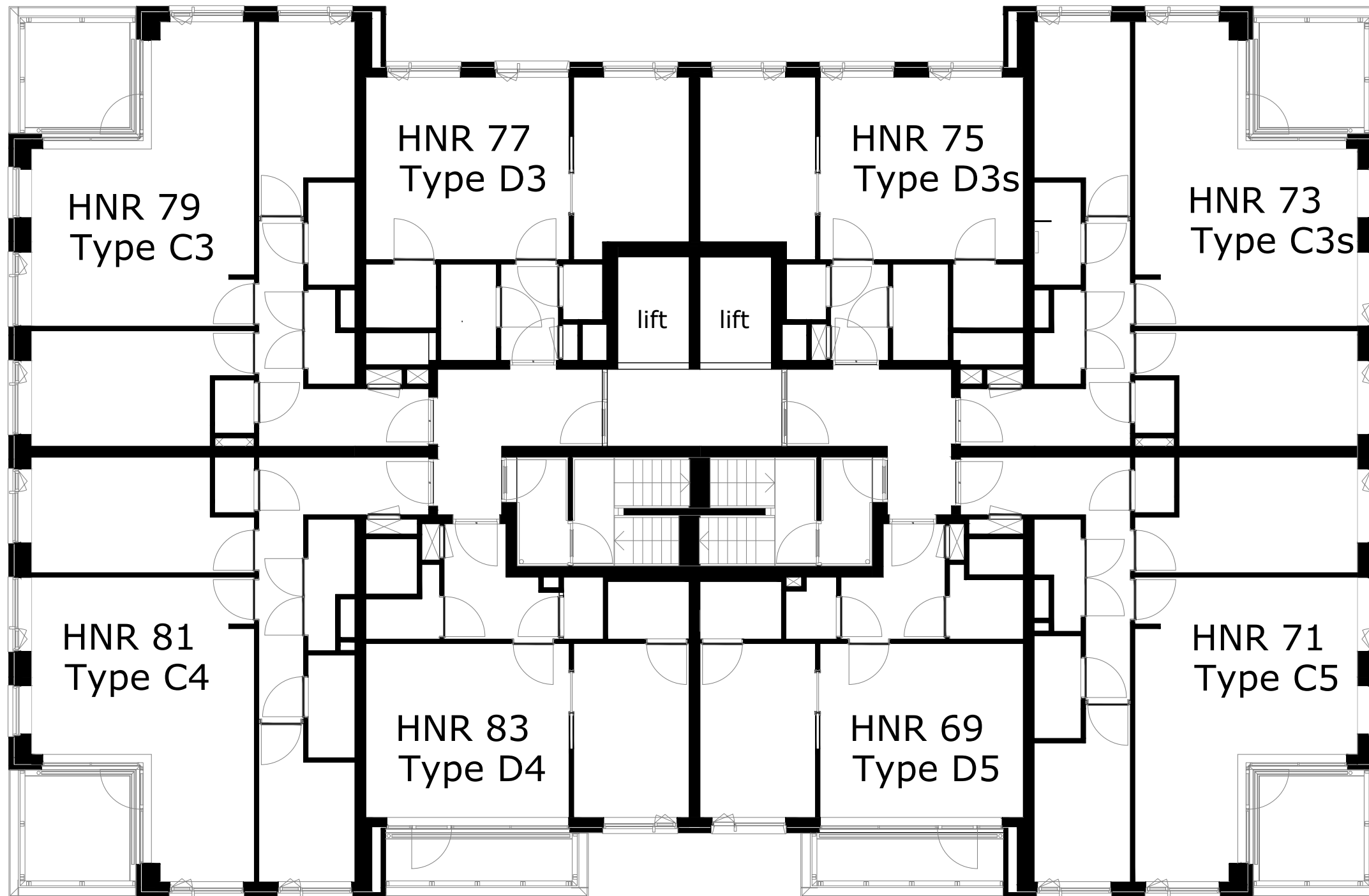

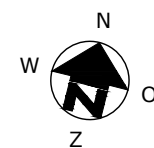
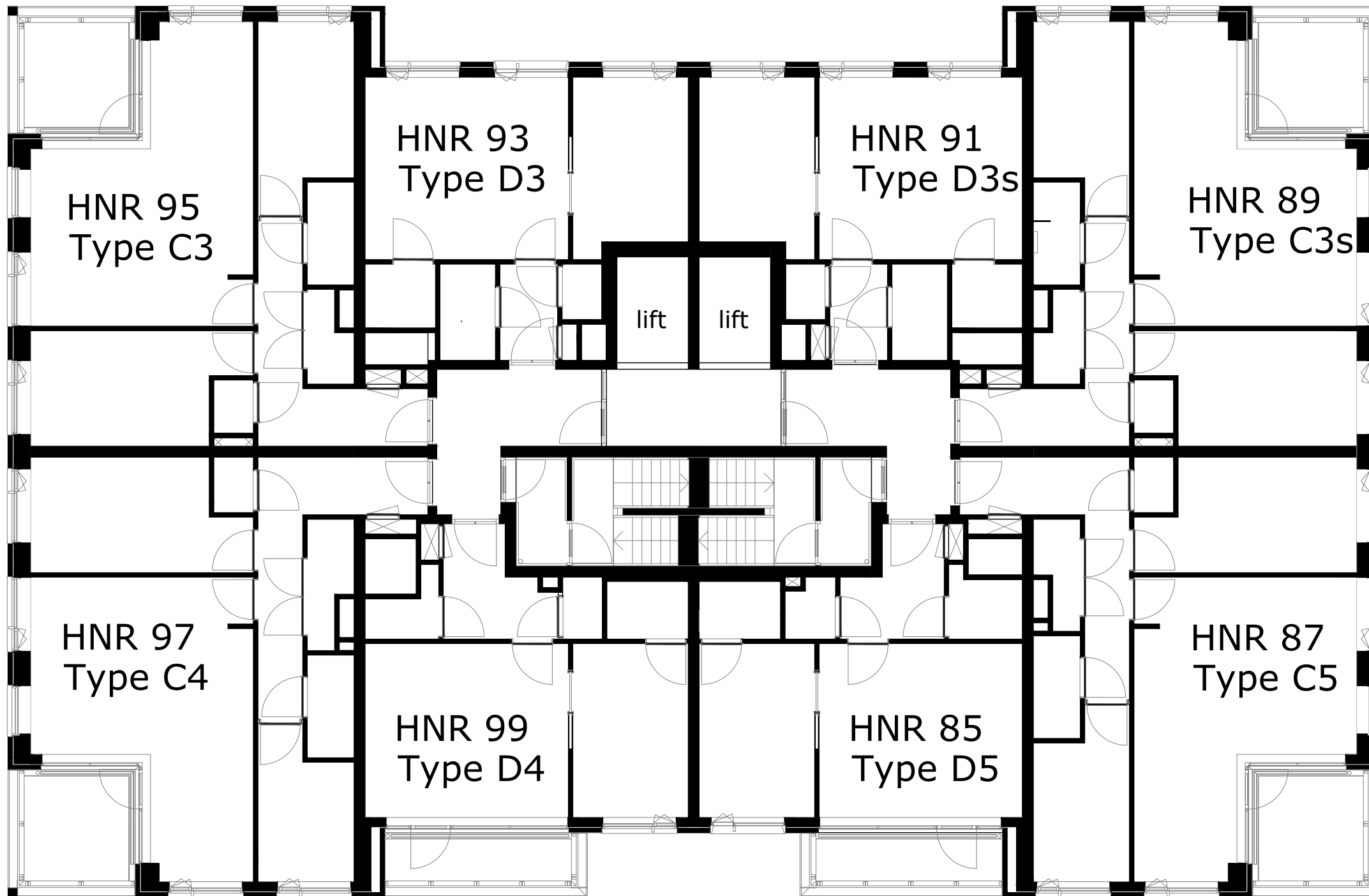

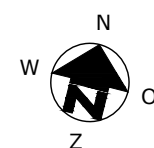
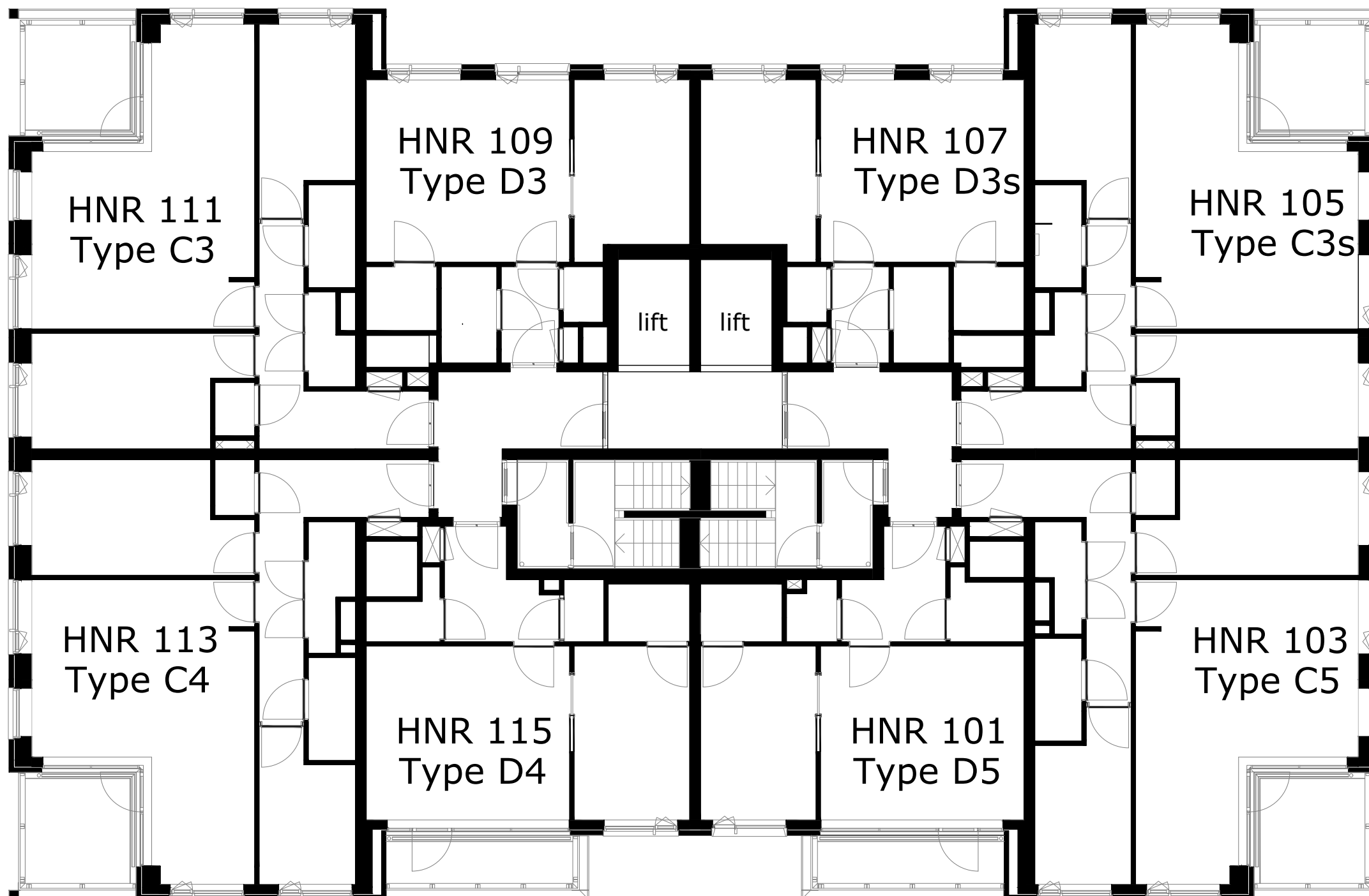

COMPLEX : 30310000  
 ADRES : Aalscholverpad  
 BOUWJAAR : 2022  
 OPMERKING : geringe afwijking mogelijk  
 Aan deze tekeningen kunnen geen rechten worden ontleend

WONINGTYPE : - SH / MSH blok 2  
 VERDIEPING : 7e verdieping  
 AANTAL KAMERS : -  
 DATUM : 04-11-2022  
 WIJZIGING : 30-05-2023



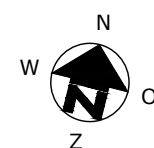
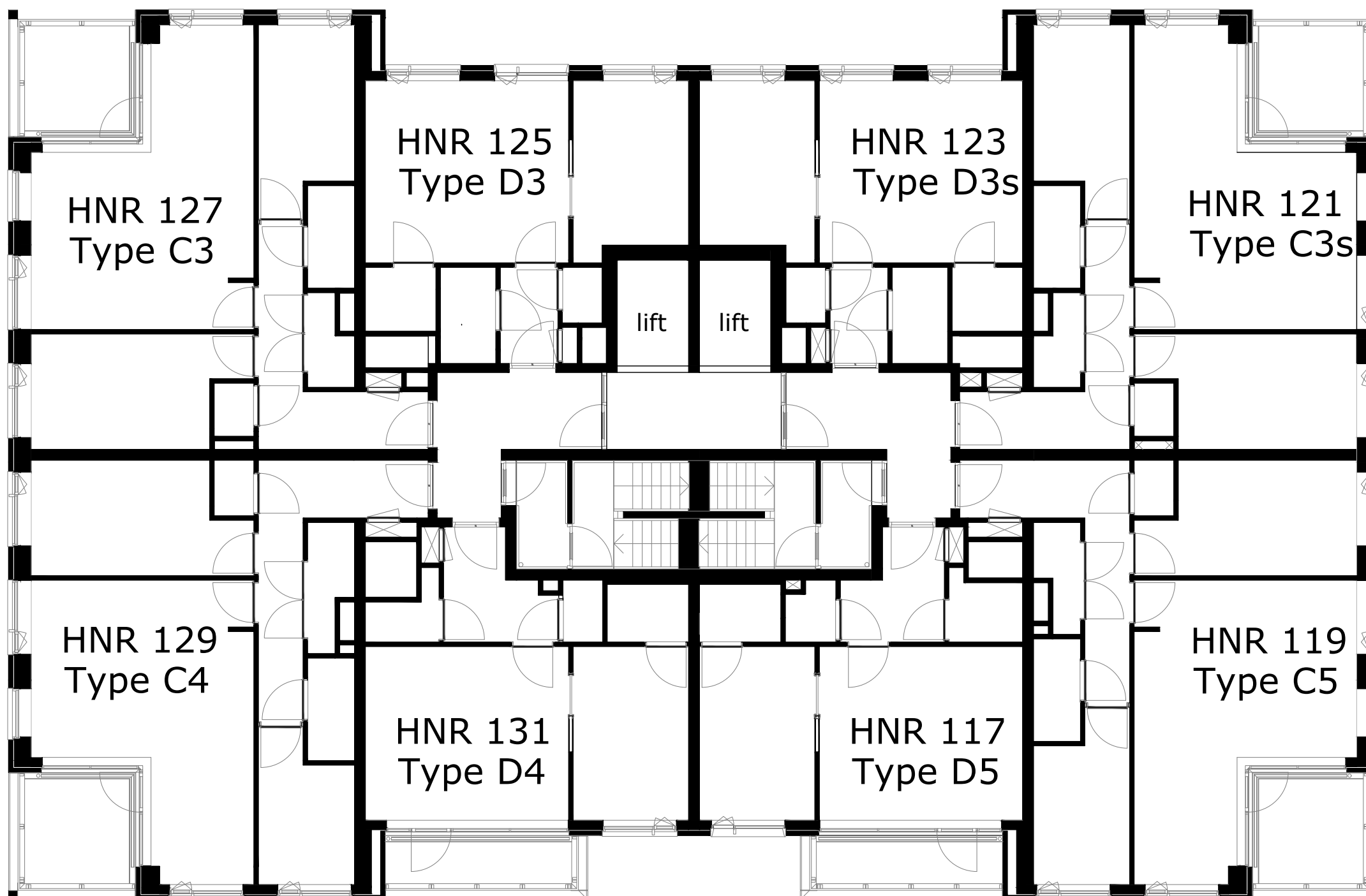

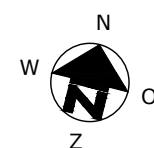
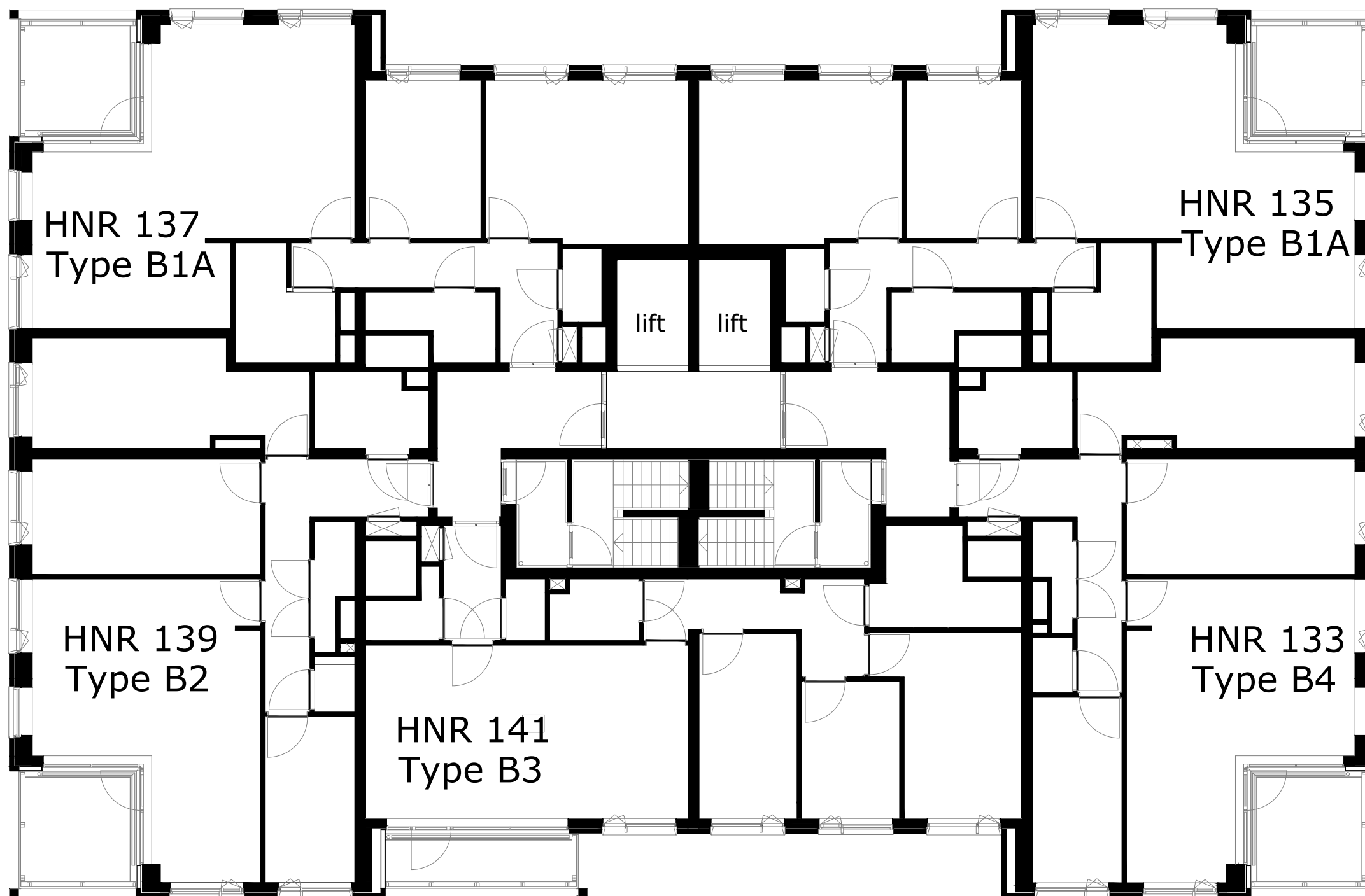

COMPLEX : 30310000  
 ADRES : Aalscholverpad  
 BOUWJAAR : 2022  
 OPMERKING : geringe afwijking mogelijk  
 Aan deze tekeningen kunnen geen rechten worden ontleend

WONINGTYPE : - MSH blok 2  
 VERDIEPING : 9e verdieping  
 AANTAL KAMERS : -  
 DATUM : 04-11-2022  
 WIJZIGING : 30-05-2023

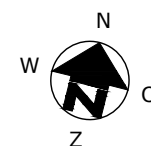
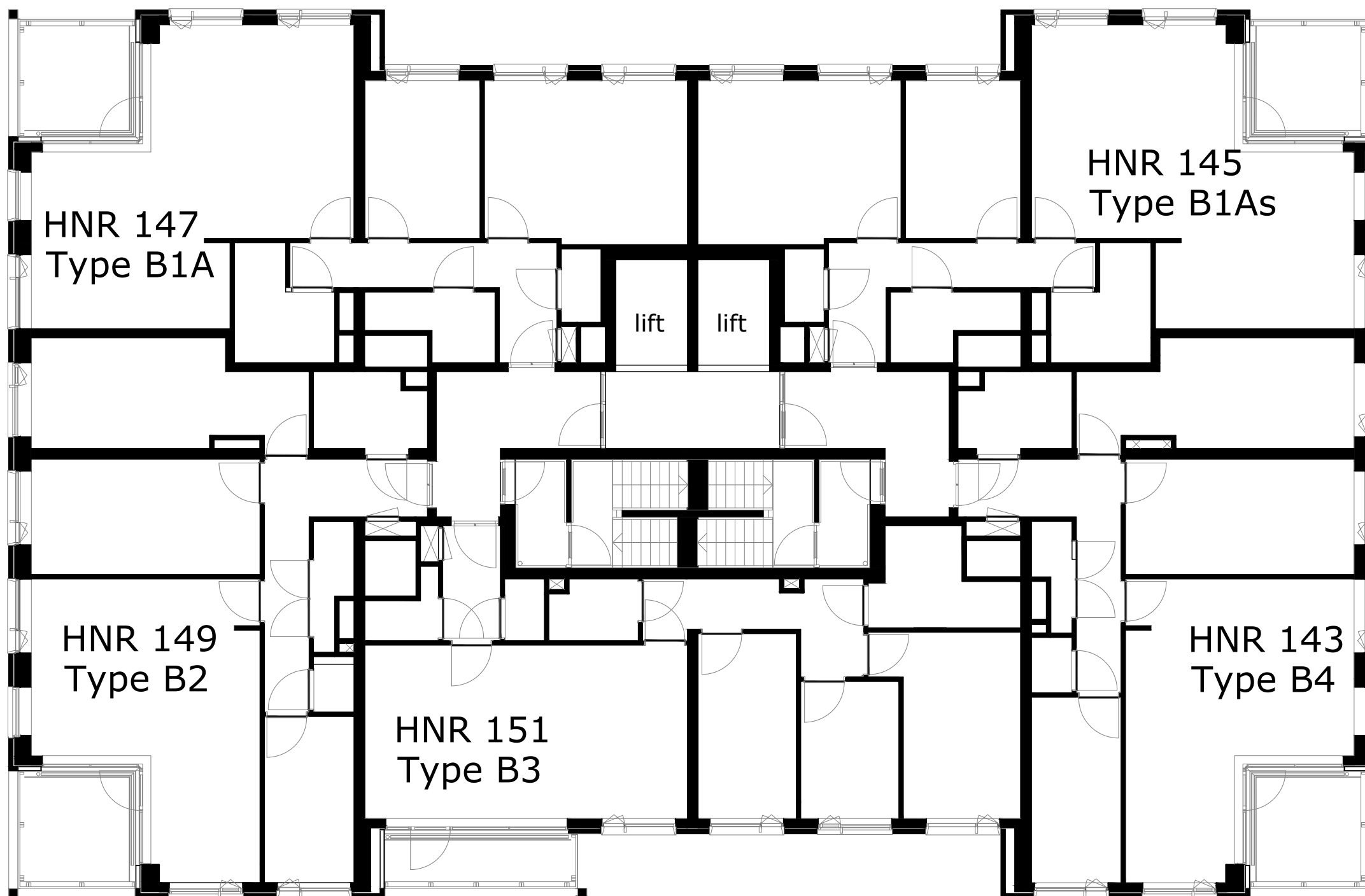

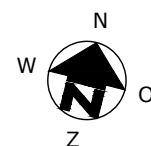
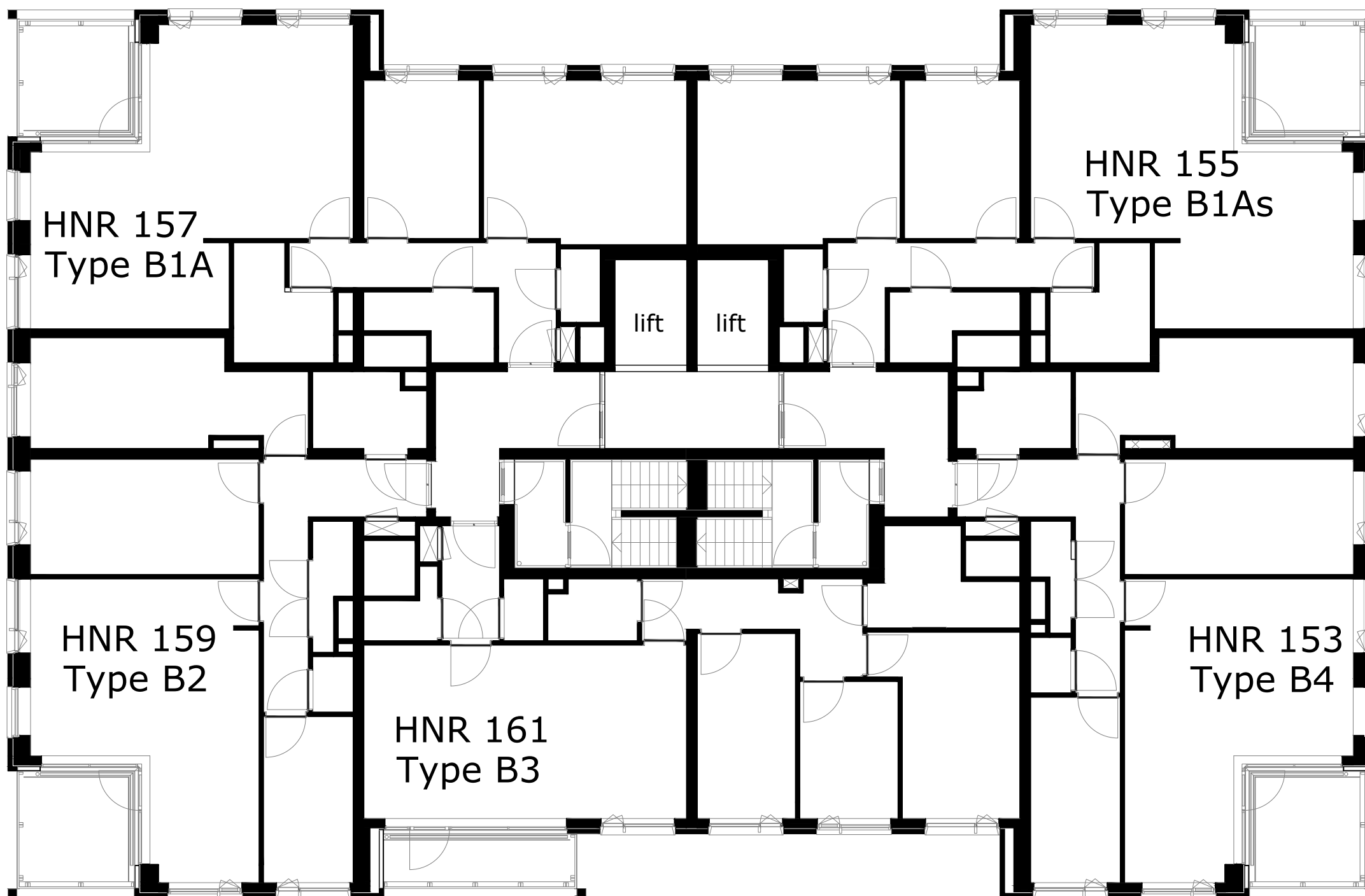

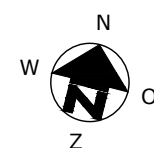
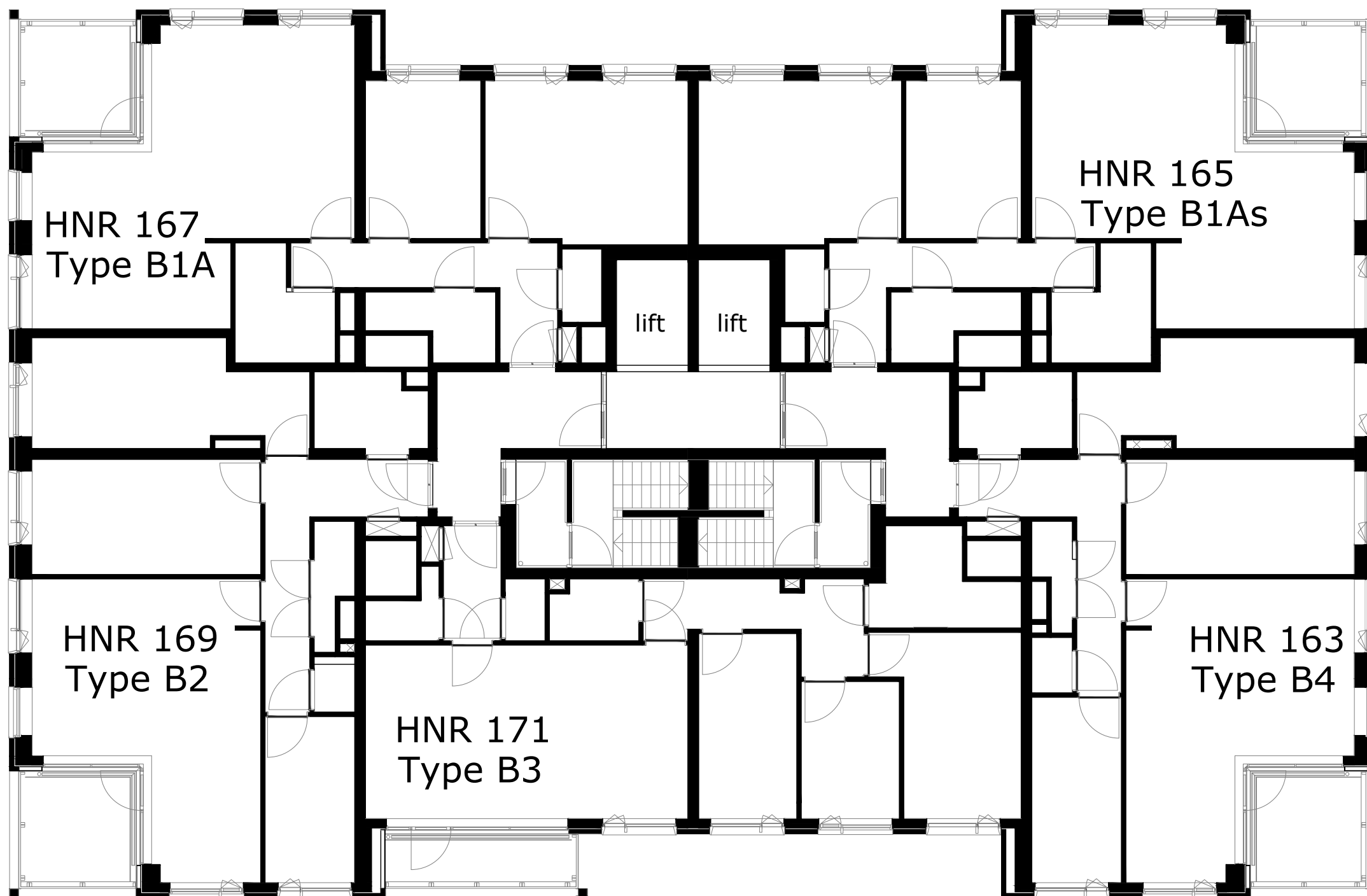

COMPLEX : 30310000  
 ADRES : Aalscholverpad  
 BOUWJAAR : 2022  
 OPMERKING : geringe afwijking mogelijk  
 Aan deze tekeningen kunnen geen rechten worden ontleend

WONINGTYPE : - MSH blok 2  
 VERDIEPING : 12e verdieping  
 AANTAL KAMERS : -  
 DATUM : 04-11-2022  
 WIJZIGING : 30-05-2023

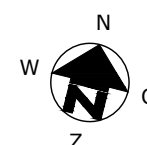
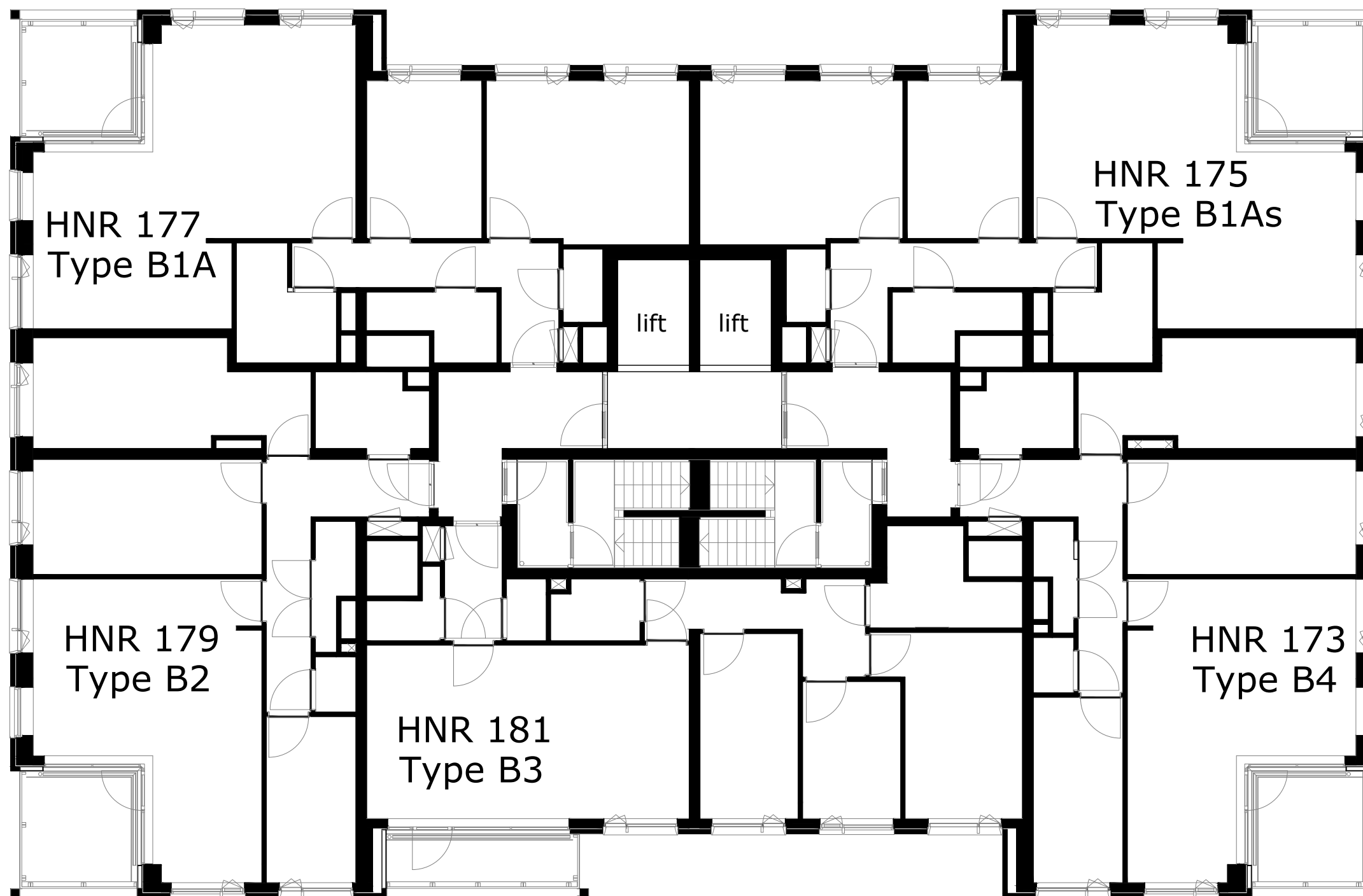

COMPLEX : 30310000  
 ADRES : Aalscholverpad  
 BOUWJAAR : 2022  
 OPMERKING : geringe afwijking mogelijk  
 Aan deze tekeningen kunnen geen rechten worden ontleend

WONINGTYPE : -  
 VERDIEPING : 13e verdieping  
 AANTAL KAMERS : -  
 DATUM : 04-11-2022  
 WIJZIGING : 30-05-2023



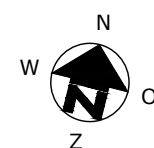
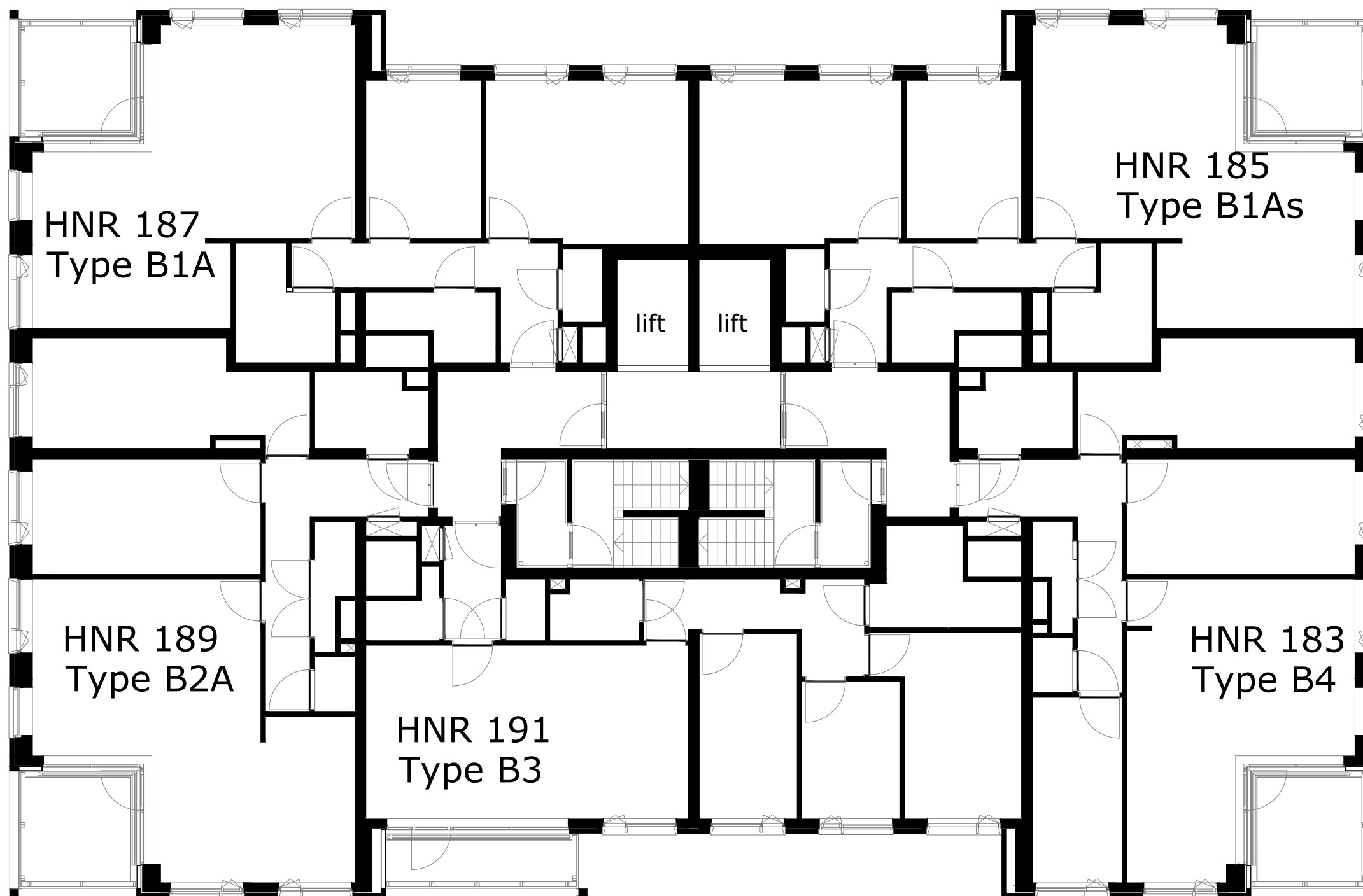

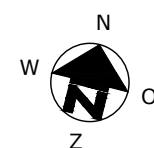
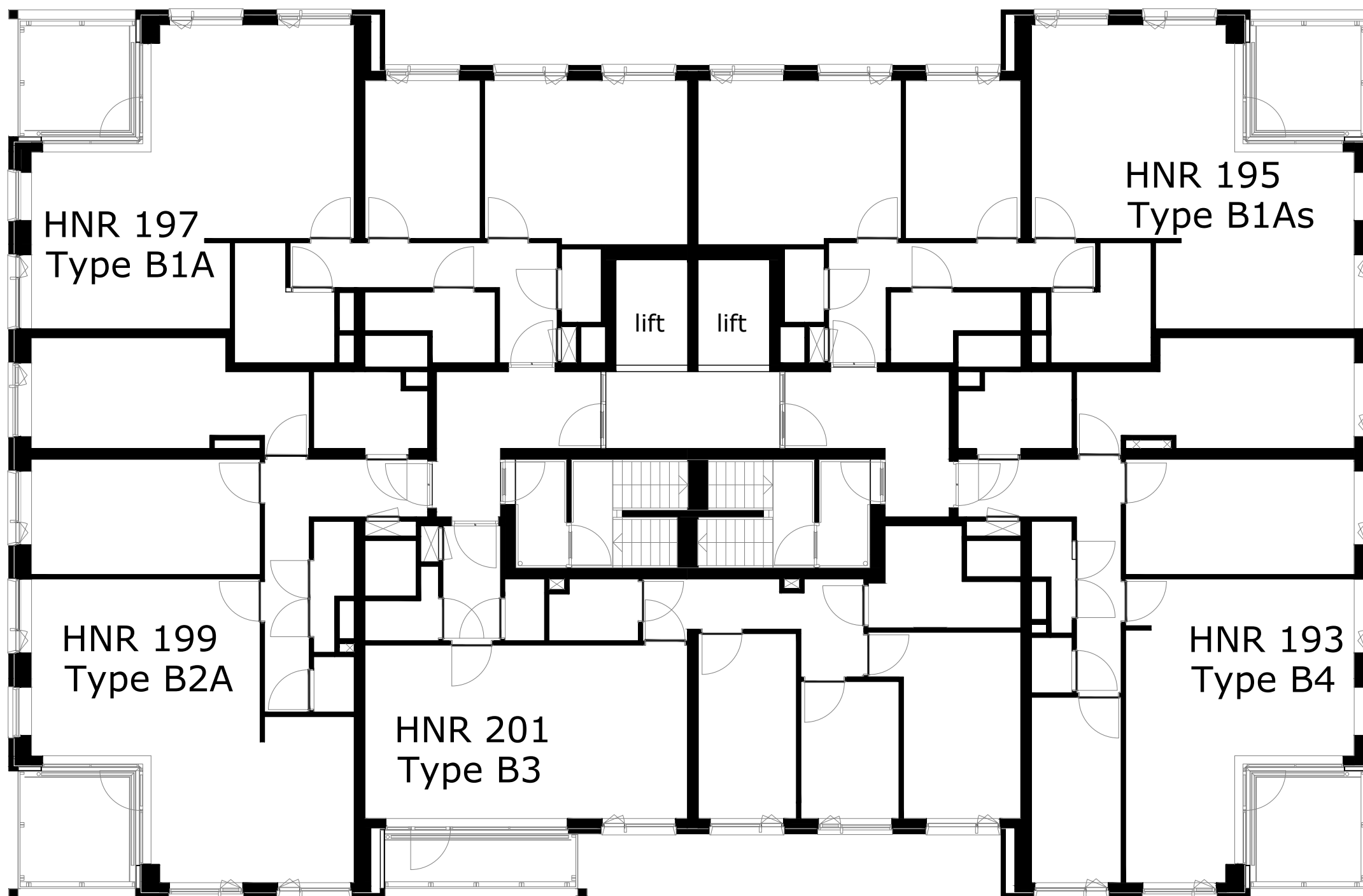

COMPLEX : 30310000  
 ADRES : Aalscholverpad  
 BOUWJAAR : 2022  
 OPMERKING : geringe afwijking mogelijk  
 Aan deze tekeningen kunnen geen rechten worden ontleend

WONINGTYPE : - MSH blok 2  
 VERDIEPING : 15e verdieping  
 AANTAL KAMERS : -  
 DATUM : 04-11-2022  
 WIJZIGING : 30-05-2023

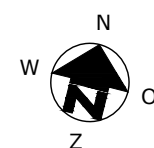
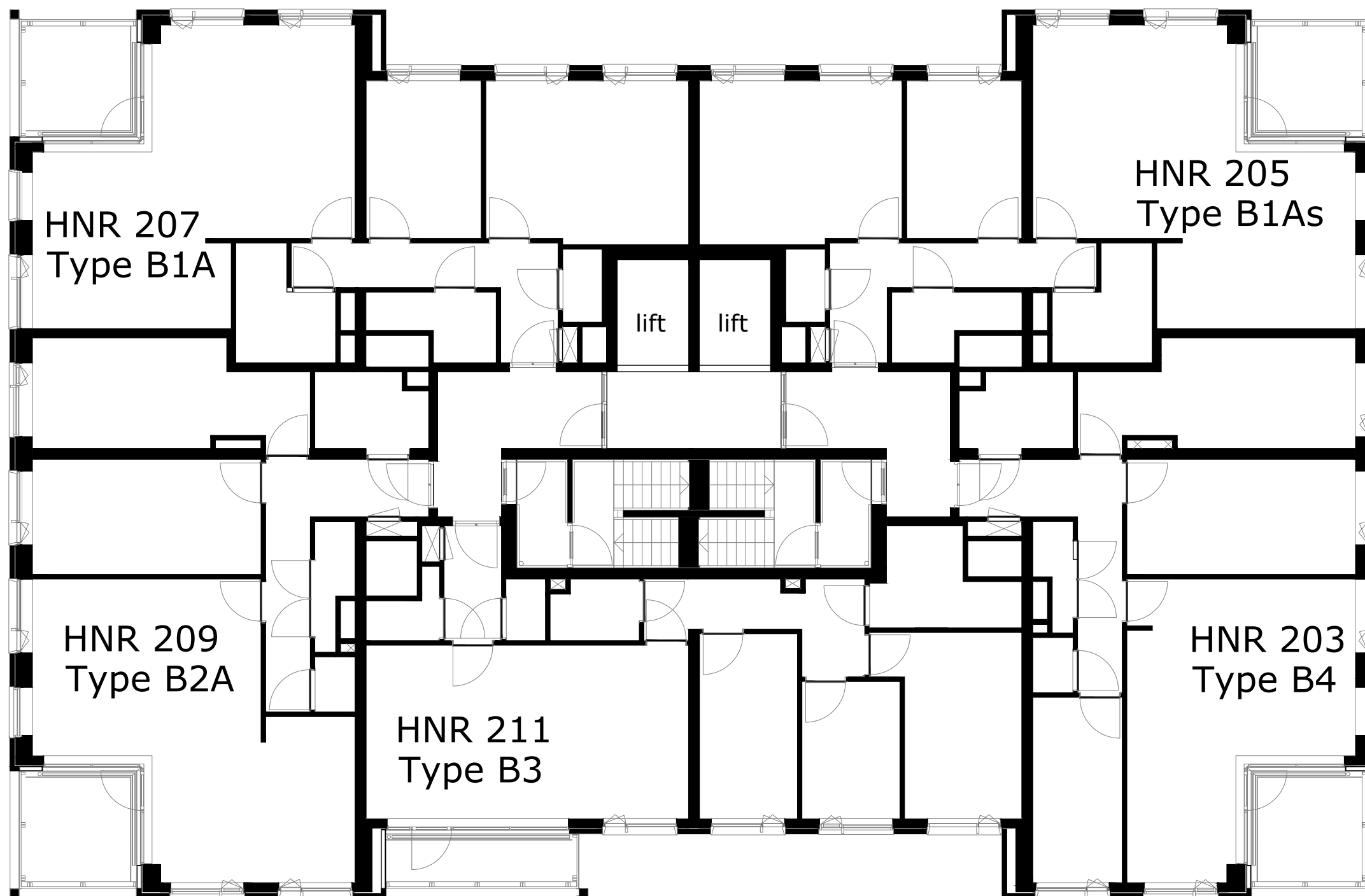

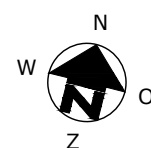
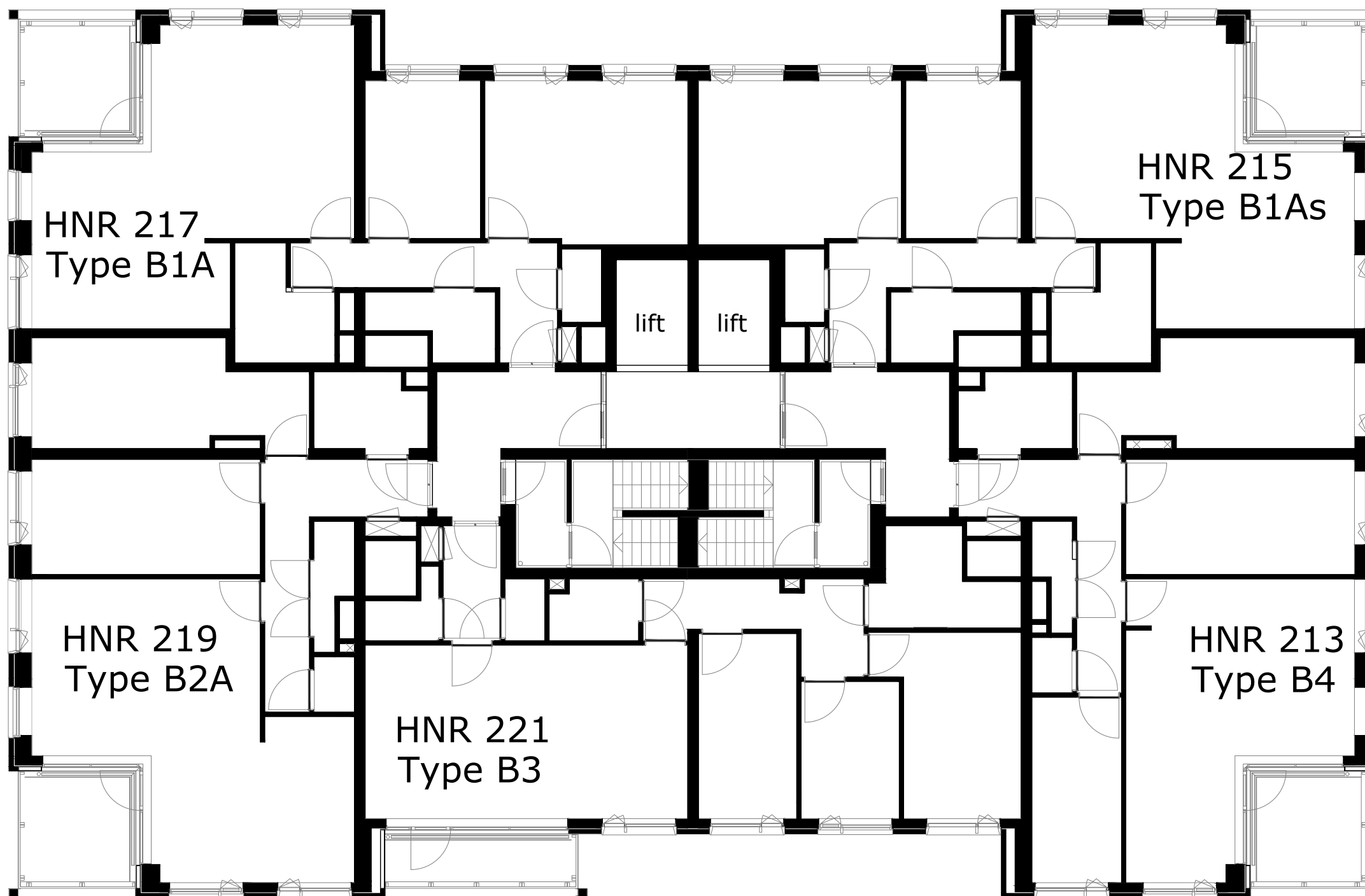

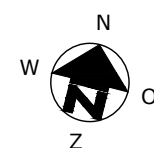
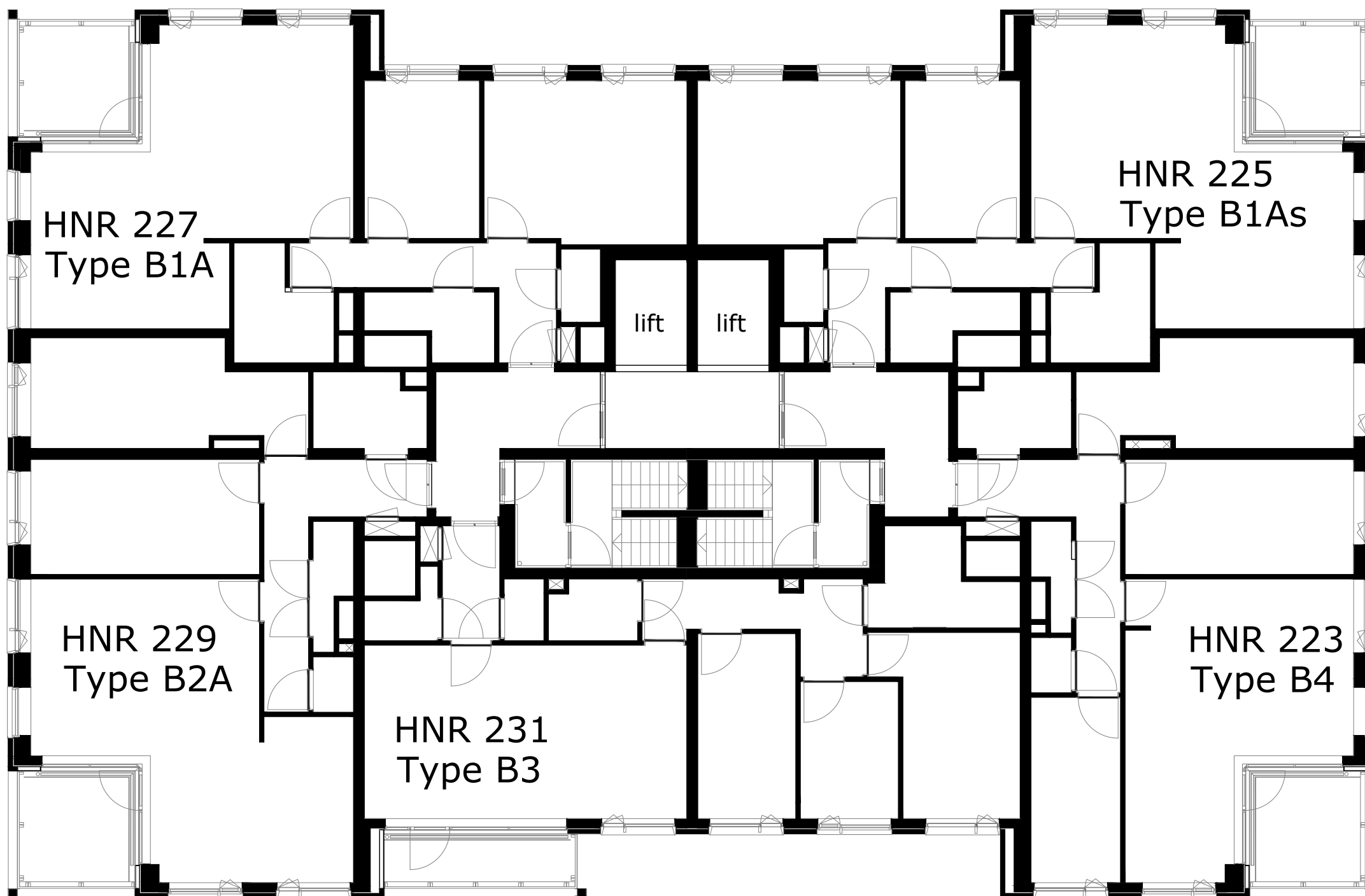

COMPLEX : 30310000  
 ADRES : Aalscholverpad  
 BOUWJAAR : 2022  
 OPMERKING : geringe afwijking mogelijk  
 Aan deze tekeningen kunnen geen rechten worden ontleend

WONINGTYPE : - MSH blok 2  
 VERDIEPING : 18e verdieping  
 AANTAL KAMERS : -  
 DATUM : 04-11-2022  
 WIJZIGING : 30-05-2023

HNR 225 Type B1As		HNR 227 Type B1A	
HNR 215 Type B1As		HNR 217 Type B1A	
HNR 205 Type B1As		HNR 207 Type B1A	
HNR 195 Type B1As		HNR 197 Type B1A	
HNR 185 Type B1As		HNR 187 Type B1A	
HNR 175 Type B1As		HNR 177 Type B1A	
HNR 165 Type B1As		HNR 167 Type B1A	
HNR 155 Type B1As		HNR 157 Type B1A	
HNR 145 Type B1As		HNR 147 Type B1A	
HNR 135 Type B1As		HNR 137 Type B1A	
HNR 121 Type C3s	HNR 123 Type D3s	HNR 125 Type D3	HNR 127 Type C3
HNR 105 Type C3s	HNR 107 Type D3s	HNR 109 Type D3	HNR 111 Type C3
HNR 89 Type C3s	HNR 91 Type D3s	HNR 93 Type D3	HNR 95 Type C3
HNR 73 Type C3s	HNR 75 Type D3s	HNR 77 Type D3	HNR 79 Type C3
HNR 57 Type C3s	HNR 59 Type D3s	HNR 61 Type D3	HNR 63 Type C3
HNR 41 Type C3s	HNR 43 Type D3s	HNR 45 Type D3	HNR 47 Type C3
HNR 25 Type C3s	HNR 27 Type D3s	HNR 29 Type D3	HNR 31 Type C3
HNR 11 Type C3s	HNR 13 Type D3s2		HNR 15 Type C3
fietsenstalling		entree	HNR 5 Type C3
bergingen			

Noordgevel

HNR 227 Type B1A	HNR 229 Type B2A
HNR 217 Type B1A	HNR 219 Type B2A
HNR 207 Type B1A	HNR 209 Type B2A
HNR 197 Type B1A	HNR 199 Type B2A
HNR 187 Type B1A	HNR 189 Type B2A
HNR 177 Type B1A	HNR 179 Type B2
HNR 167 Type B1A	HNR 169 Type B2
HNR 157 Type B1A	HNR 159 Type B2
HNR 147 Type B1A	HNR 149 Type B2
HNR 137 Type B1A	HNR 139 Type B2
HNR 127 Type C3	HNR 129 Type C4
HNR 111 Type C3	HNR 113 Type C4
HNR 95 Type C3	HNR 97 Type C4
HNR 79 Type C3	HNR 81 Type C4
HNR 63 Type C3	HNR 65 Type C4
HNR 47 Type C3	HNR 49 Type C4
HNR 31 Type C3	HNR 33 Type C4
HNR 15 Type C3	HNR 17 Type C4
HNR 5 Type C3	HNR 3 Type C4
bergingen	

Westgevel

HNR 229 Type B2A	HNR 231 Type B3	HNR 223 Type B4	
HNR 219 Type B2A	HNR 221 Type B3	HNR 213 Type B4	
HNR 209 Type B2A	HNR 211 Type B3	HNR 203 Type B4	
HNR 199 Type B2A	HNR 201 Type B3	HNR 193 Type B4	
HNR 189 Type B2A	HNR 191 Type B3	HNR 183 Type B4	
HNR 179 Type B2	HNR 181 Type B3	HNR 173 Type B4	
HNR 169 Type B2	HNR 171 Type B3	HNR 163 Type B4	
HNR 159 Type B2	HNR 151 Type B3	HNR 153 Type B4	
HNR 149 Type B2	HNR 151 Type B3	HNR 143 Type B4	
HNR 139 Type B2	HNR 141 Type B3	HNR 133 Type B4	
HNR 129 Type C4	HNR 131 Type D4	HNR 117 Type D5	HNR 119 Type C5
HNR 113 Type C4	HNR 115 Type D4	HNR 101 Type D5	HNR 103 Type C5
HNR 97 Type C4	HNR 99 Type D4	HNR 85 Type D5	HNR 87 Type C5
HNR 81 Type C4	HNR 83 Type D4	HNR 69 Type D5	HNR 71 Type C5
HNR 65 Type C4	HNR 67 Type D4	HNR 53 Type D5	HNR 55 Type C5
HNR 49 Type C4	HNR 51 Type D4	HNR 37 Type D5	HNR 39 Type C5
HNR 33 Type C4	HNR 35 Type D4	HNR 21 Type D5	HNR 23 Type C5
HNR 17 Type C4	HNR 19 Type D4	HNR 7 Type D5	HNR 9 Type C5
HNR 3 Type C4	HNR 1 Type D4s	bergingen	

Zuidgevel

HNR 223 Type B4	HNR 225 Type B1As
HNR 213 Type B4	HNR 215 Type B1As
HNR 203 Type B4	HNR 205 Type B1As
HNR 193 Type B4	HNR 195 Type B1As
HNR 183 Type B4	HNR 185 Type B1As
HNR 173 Type B4	HNR 175 Type B1As
HNR 163 Type B4	HNR 165 Type B1As
HNR 153 Type B4	HNR 155 Type B1As
HNR 143 Type B4	HNR 145 Type B1As
HNR 133 Type B4	HNR 135 Type B1As
HNR 119 Type C5	HNR 121 Type C3s
HNR 103 Type C5	HNR 105 Type C3s
HNR 87 Type C5	HNR 89 Type C3s
HNR 71 Type C5	HNR 73 Type C3s
HNR 55 Type C5	HNR 57 Type C3s
HNR 39 Type C5	HNR 41 Type C3s
HNR 23 Type C5	HNR 25 Type C3s
HNR 9 Type C5	HNR 11 Type C3s
fietsenstalling	
bergingen	

Oostgevel

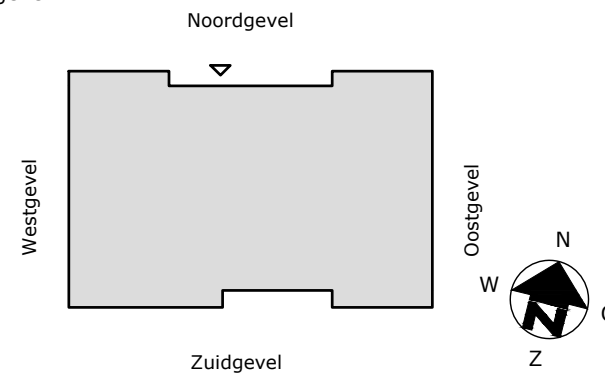

COMPLEX : 30310000  
 ADRES : Aalscholverpad  
 BOUWJAAR : 2022  
 OPMERKING : geringe afwijking mogelijk  
 Aan deze tekeningen kunnen geen rechten worden ontleend

WONINGTYPE : - SH / MSH blok 2  
 VERDIEPING : gevelschema  
 AANTAL KAMERS : -  
 DATUM : 04-11-2022  
 WIJZIGING : 30-05-2023



## TECHNISCHE GEGEVENS

Omschrijving	Rc (m2.K/W)
begane grondvloer	3,50
gevels	4,50
dak	6,00
index energie	A+++

Wijze van ventileren: mechanische af- en toevoer (collectieve luchtbehandeling)  
 Wijze van verwarmen: collectieve bodemwarmtepomp d.m.v. vloerverwarming

## OPPERVLAKTEN (conform NEN 2580)

Omschrijving	vloeroppervlakte (m2 NVO)
hal	5,50m <sup>2</sup>
toilet	1,30m <sup>2</sup>
woonkamer	13,70m <sup>2</sup>
keuken	5,60m <sup>2</sup>
lengte aanrechtblad	1800mm
badkamer	2,60m <sup>2</sup>
slaapkamer 1	14,60m <sup>2</sup>
technische ruimte	2,00m <sup>2</sup>
balkon	5,10m <sup>2</sup>
berging (extern)	nvt
Totaal GO	ca. 47,20m <sup>2</sup>
(dit is inclusief de wanden)	

- wandlichtpunt
- plafondlichtpunt
- wandcontactdoos dubbel geaard
- wandcontactdoos enkel geaard
- schakelaar
- wisselschakelaar
- serieschakelaar
- bedrade leiding
- onbedrade leiding
- cai antenne installatie
- data installatie
- thermostaat
- co2 sensor
- drukknoop bel
- perilex (tbv kooktoestel)
- aansluiting pv-panelen
- elektrische radiator
- verdeler vloerverwarming
- rookmelder
- afvoerpunt tbv mv
- toevoerpunt tbv mv
- groepenkast
- WTW mechanische ventilatie unit v.z.v. warmte terugwinning
- wasmachine (opstelplaats)
- wasdroger (opstelplaats)
- kooktoestel
- vaatwasser
- koelkast
- intercom
- vloerverwarming

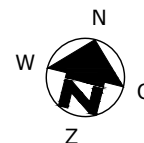
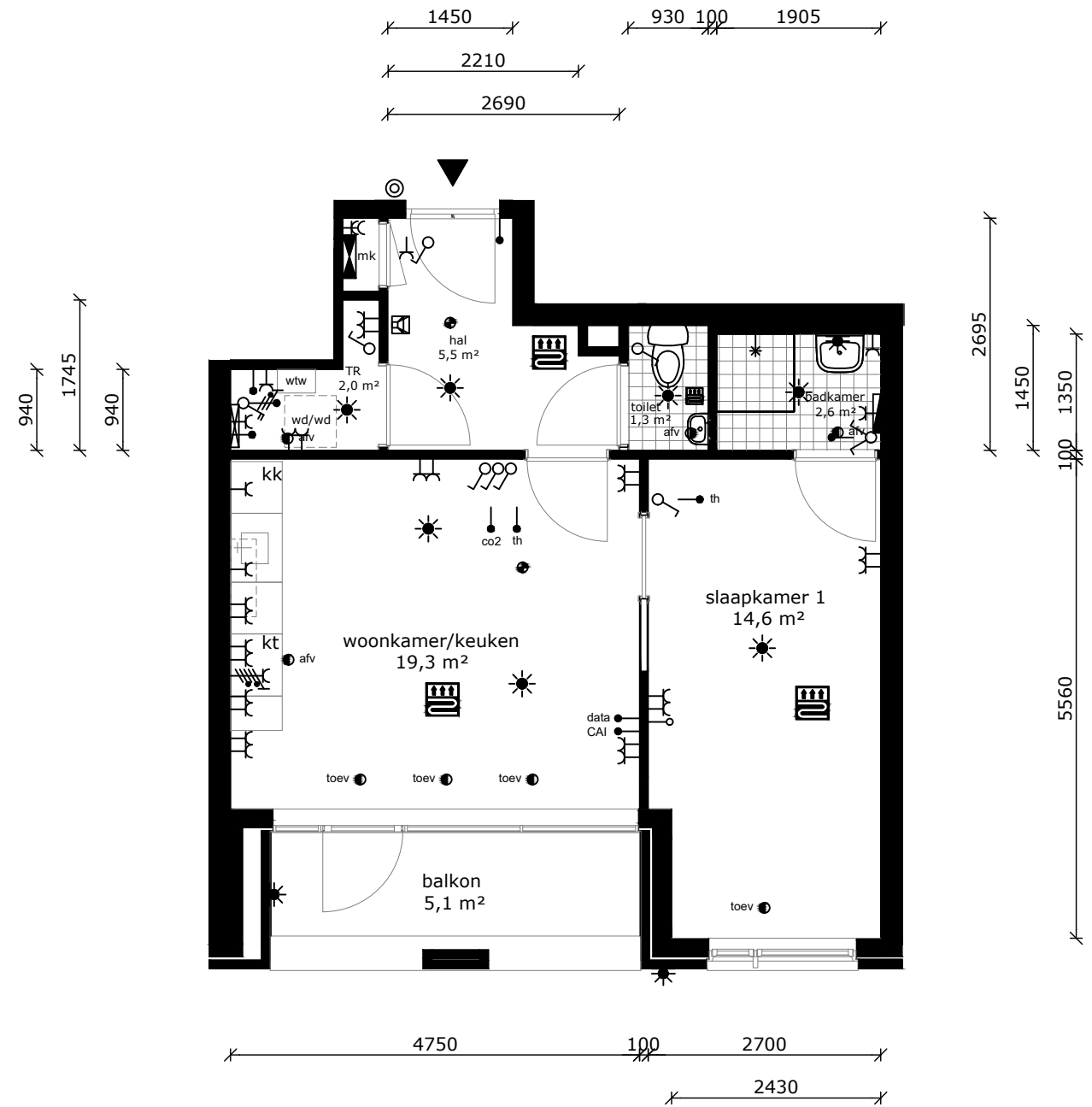
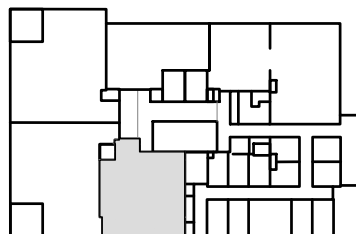

COMPLEX : 30310000  
 ADRES : Aalscholverpad 1  
 BOUWJAAR : 2022  
 OPMERKING : geringe afwijking mogelijk  
 Aan deze tekeningen kunnen geen rechten worden ontleend

WONINGTYPE : Type D4s MSH blok 2  
 VERDIEPING : begane grond  
 AANTAL KAMERS : 2  
 DATUM : 04-11-2022  
 WIJZIGING : 30-05-2023

## TECHNISCHE GEGEVENS

Omschrijving	Rc (m2.K/W)
begane grondvloer	3,50
gevels	4,50
dak	6,00
index energie	A+++

Wijze van ventileren: mechanische af- en toevoer (collectieve luchtbehandeling)  
 Wijze van verwarmen: collectieve bodemwarmtepomp d.m.v. vloerverwarming

## OPPERVLAKTEN (conform NEN 2580)

Omschrijving	vloeroppervlakte (m2 NVO)
hal	9,50m <sup>2</sup>
toilet	1,20m <sup>2</sup>
woonkamer	22,90m <sup>2</sup>
keuken	5,60m <sup>2</sup>
lengte aanrechtblad	1800mm
badkamer	2,60m <sup>2</sup>
slaapkamer 1	12,30m <sup>2</sup>
slaapkamer 2	8,20m <sup>2</sup>
technische ruimte	2,00m <sup>2</sup>
balkon	7,20m <sup>2</sup>
berging (extern)	4,9m <sup>2</sup>
Totaal GO (dit is inclusief de wanden)	ca. 68,50m <sup>2</sup>

- wandlichtpunt
- plafondlichtpunt
- wandcontactdoos dubbel geaard
- wandcontactdoos enkel geaard
- schakelaar
- wisselschakelaar
- serieschakelaar
- bedrade leiding
- onbedrade leiding
- cai antenne installatie
- data installatie
- thermostaat
- co2 sensor
- drukknoop bel
- perilex (tbv kooktoestel)
- aansluiting pv-panelen
- elektrische radiator
- verdeler vloerverwarming
- rookmelder
- afvoerpunt tbv mv
- toevoerpunt tbv mv
- groepenkast
- mechanische ventilatie unit v.z.v. warmte terugwinning
- wasmachine (opstelplaats)
- wasdroger (opstelplaats)
- kooktoestel
- vaatwasser
- koelkast
- intercom
- vloerverwarming

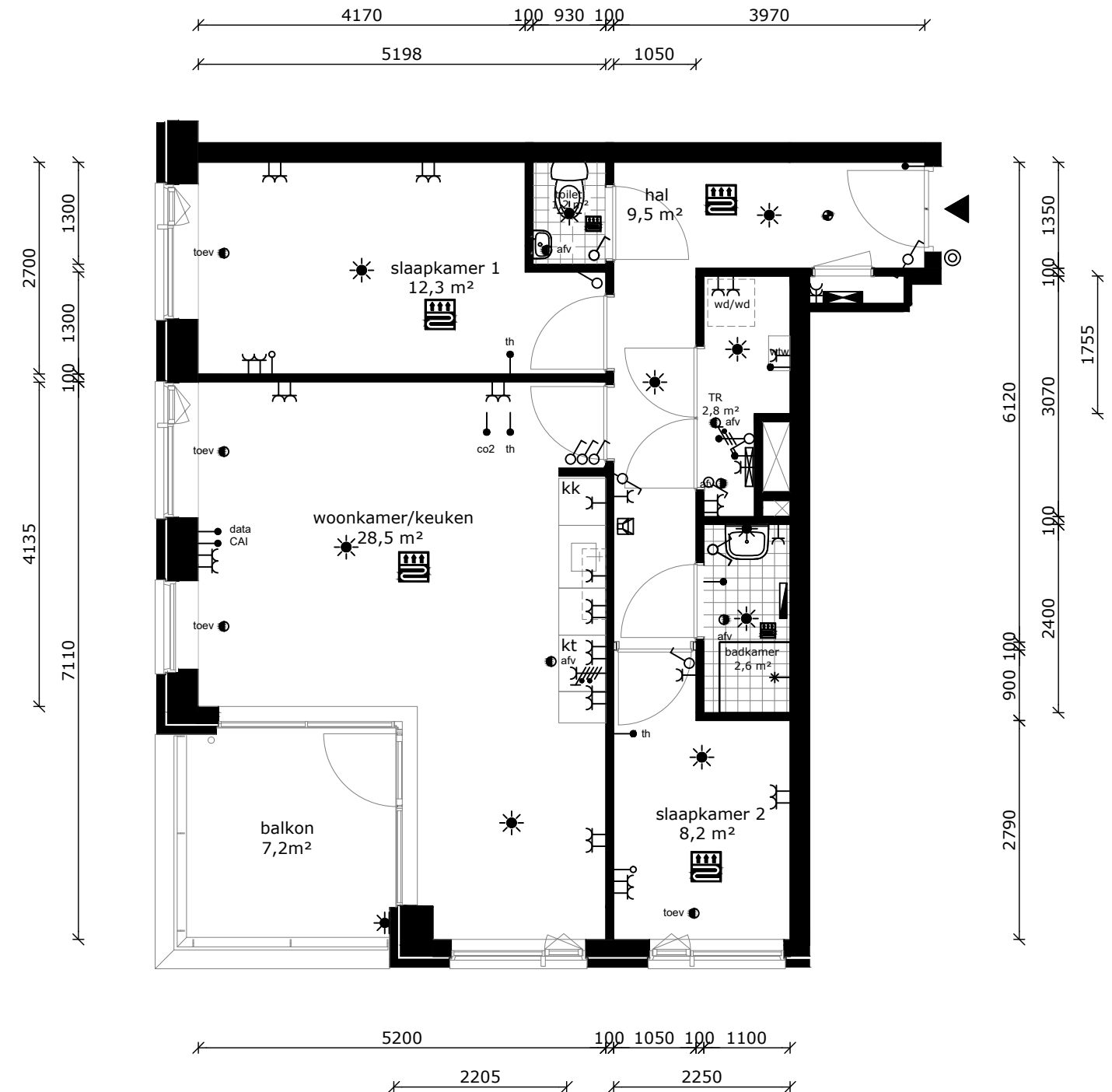
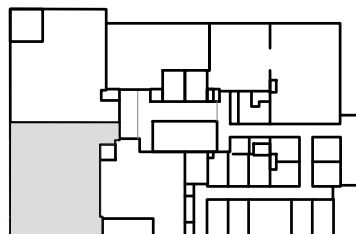

COMPLEX	: 30310000	WONINGTYPE	: Type C4	MSH blok 2
ADRES	: Aalscholverpad 3	VERDIEPING	: begane grond	
BOUWJAAR	: 2022	AANTAL KAMERS	: 3	
OPMERKING	: geringe afwijking mogelijk	DATUM	: 04-11-2022	
	Aan deze tekeningen kunnen geen rechten worden ontleend	WIJZIGING	: 30-05-2023	

## TECHNISCHE GEGEVENS

Omschrijving	Rc (m2.K/W)
begane grondvloer	3,50
gevels	4,50
dak	6,00
index energie	A+++

Wijze van ventileren: mechanische af- en toevoer (collectieve luchtbehandeling)  
 Wijze van verwarmen: collectieve bodemwarmtepomp d.m.v. vloerverwarming

## OPPERVLAKTEN (conform NEN 2580)

Omschrijving	vloeroppervlakte (m2 NVO)
hal	9,50m <sup>2</sup>
toilet	1,20m <sup>2</sup>
woonkamer	22,90m <sup>2</sup>
keuken	5,60m <sup>2</sup>
lengte aanrechtblad	1800mm
badkamer	2,60m <sup>2</sup>
slaapkamer 1	12,30m <sup>2</sup>
slaapkamer 2	9,10m <sup>2</sup>
technische ruimte	2,00m <sup>2</sup>
balkon	7,20m <sup>2</sup>
berging (extern)	5,10m <sup>2</sup>
Totaal GO (dit is inclusief de wanden)	ca. 68,50m <sup>2</sup>

- wandlichtpunt
- plafondlichtpunt
- wandcontactdoos dubbel geaard
- wandcontactdoos enkel geaard
- schakelaar
- wisselschakelaar
- serieschakelaar
- bedrade leiding
- onbedrade leiding
- cai antenne installatie
- data installatie
- thermostaat
- co2 sensor
- drukknoop bel
- perilex (tbv kooktoestel)
- aansluiting pv-panels
- elektrische radiator
- verdeler vloerverwarming
- rookmelder
- afvoerpunt tbv mv
- toevoerpunt tbv mv
- groepenkast
- WTW mechanische ventilatie unit v.z.v. warmte terugwinning
- wm wasmachine (opstelplaats)
- wd wasdroger (opstelplaats)
- kt kooktoestel
- vw vaatwasser
- kk koelkast
- intercom
- vloerverwarming

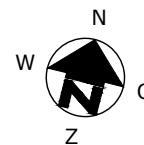
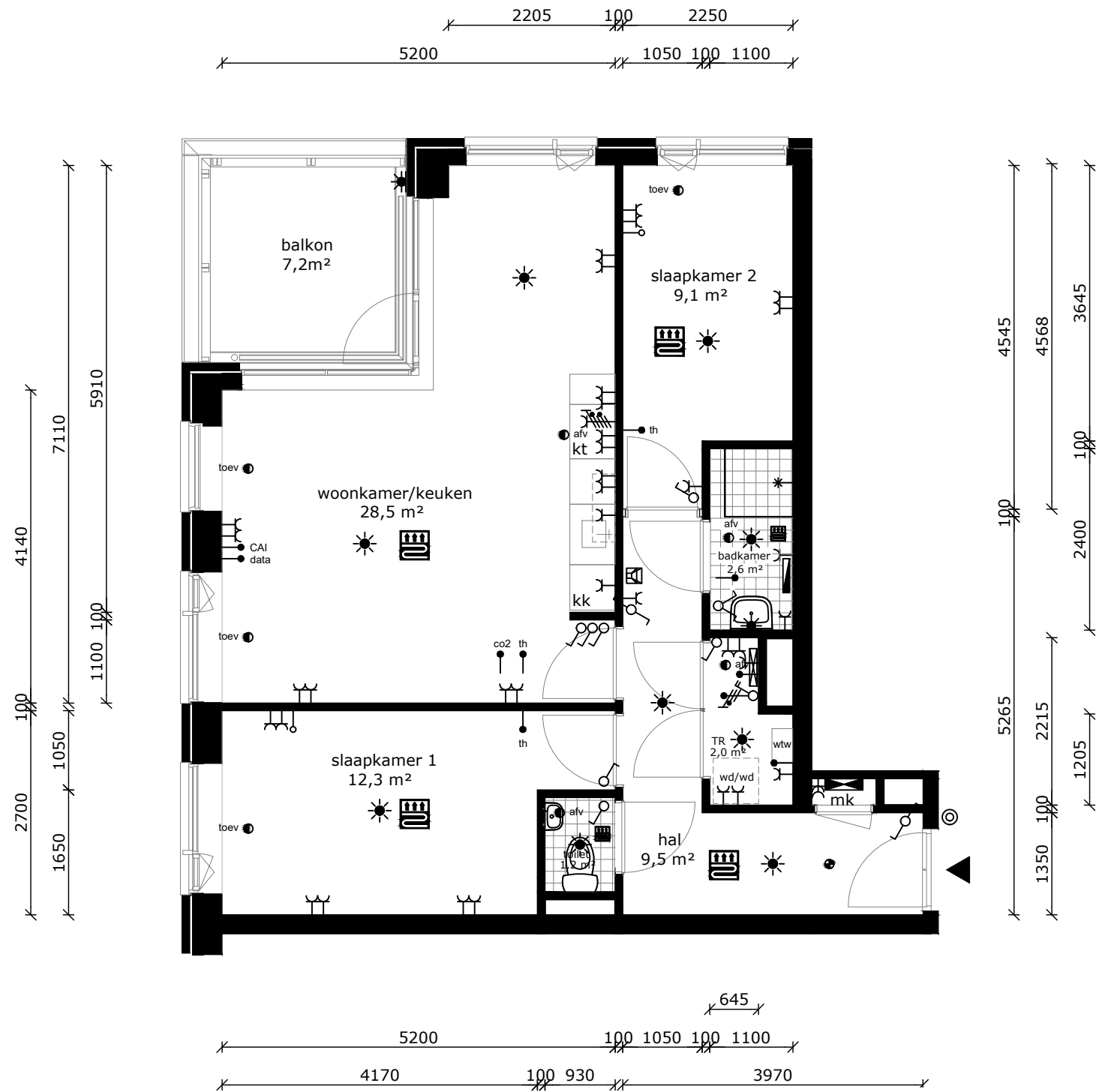
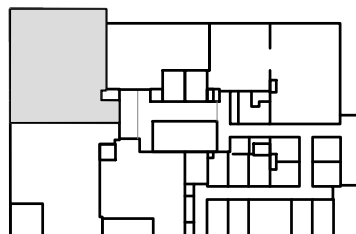

COMPLEX : 30310000  
 ADRES : Aalscholverpad 5  
 BOUWJAAR : 2022  
 OPMERKING : geringe afwijking mogelijk  
 Aan deze tekeningen kunnen geen rechten worden ontleend

WONINGTYPE : Type C3 MSH blok 2  
 VERDIEPING : begane grond  
 AANTAL KAMERS : 3  
 DATUM : 04-11-2022  
 WIJZIGING : 30-05-2023

## TECHNISCHE GEGEVENS

Omschrijving	Rc (m2.K/W)
begane grondvloer	3,50
gevels	4,50
dak	6,00
index energie	A+++

Wijze van ventileren: mechanische af- en toevoer (collectieve luchtbehandeling)  
 Wijze van verwarmen: collectieve bodemwarmtepomp d.m.v. vloerverwarming

## OPPERVLAKTEN (conform NEN 2580)

Omschrijving	vloeroppervlakte (m2 NVO)
hal	5,30m <sup>2</sup>
toilet	1,50m <sup>2</sup>
woonkamer	13,70m <sup>2</sup>
keuken	5,60m <sup>2</sup>
lengte aanrechtblad	1800mm
badkamer	2,60m <sup>2</sup>
slaapkamer 1	11,00m <sup>2</sup>
technische ruimte	2,50m <sup>2</sup>
balkon	5,50m <sup>2</sup>
berging (extern)	nvt
Totaal GO	ca. 44,00m <sup>2</sup>
(dit is inclusief de wanden)	

- wandlichtpunt
- plafondlichtpunt
- wandcontactdoos dubbel geaard
- wandcontactdoos enkel geaard
- schakelaar
- wisselschakelaar
- serieschakelaar
- bedrade leiding
- onbedrade leiding
- cai antenne installatie
- data installatie
- th thermostaat
- co2 co2 sensor
- drukknoop bel
- perilex (tbv kooktoestel)
- aansluiting pv-panelen
- elektrische radiator
- verdeler vloerverwarming
- rookmelder
- afv afvoerpunt tbv mv
- toev toevoerpunt tbv mv
- groepenkast
- WTW mechanische ventilatie unit v.z.v warmte terugwinning
- wm wasmachine (opstelplaats)
- wd wasdroger (opstelplaats)
- kt kooktoestel
- vw vaatwasser
- kk koelkast
- intercom
- vloerverwarming

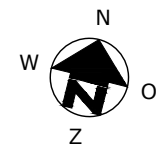
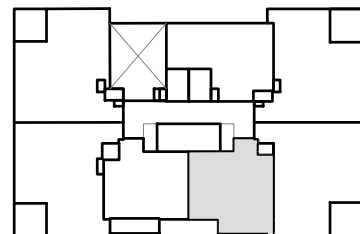

COMPLEX : 30310000  
 ADRES : Aalscholverpad 7  
 BOUWJAAR : 2022  
 OPMERKING : geringe afwijking mogelijk  
 Aan deze tekeningen kunnen geen rechten worden ontleend

WONINGTYPE : Type D5  
 VERDIEPING : 1e verdieping  
 AANTAL KAMERS : 2  
 DATUM : 04-11-2022  
 WIJZIGING : 30-05-2023

## TECHNISCHE GEGEVENS

Omschrijving	Rc (m2.K/W)
begane grondvloer	3,50
gevels	4,50
dak	6,00
index energie	A+++

Wijze van ventileren: mechanische af- en toevoer (collectieve luchtbehandeling)  
 Wijze van verwarmen: collectieve bodemwarmtepomp d.m.v. vloerverwarming

## OPPERVLAKTEN (conform NEN 2580)

Omschrijving	vloeroppervlakte (m2 NVO)
hal	9,90m <sup>2</sup>
toilet	1,20m <sup>2</sup>
woonkamer	23,00m <sup>2</sup>
keuken	5,60m <sup>2</sup>
lengte aanrechtblad	1800mm
badkamer	2,60m <sup>2</sup>
slaapkamer 1	12,60m <sup>2</sup>
slaapkamer 2	8,2m <sup>2</sup>
technische ruimte	2,30m <sup>2</sup>
balkon	7,20m <sup>2</sup>
berging (extern)	5,10m <sup>2</sup>
Totaal GO (dit is inclusief de wanden)	ca. 68,50m <sup>2</sup>

- wandlichtpunt
- plafondlichtpunt
- wandcontactdoos dubbel geaard
- wandcontactdoos enkel geaard
- schakelaar
- wisselschakelaar
- serieschakelaar
- bedrade leiding
- onbedrade leiding
- cai antenne installatie
- data installatie
- thermostaat
- co2 sensor
- drukknoop bel
- perilex (tbv kooktoestel)
- aansluiting pv-panelen
- elektrische radiator
- verdeler vloerverwarming
- rookmelder
- afvoerpunt tbv mv
- toevoerpunt tbv mv
- groepenkast
- WTW mechanische ventilatie unit v.z.v. warmte terugwinning
- wasmachine (opstelplaats)
- wasdroger (opstelplaats)
- kooktoestel
- vaatwasser
- koelkast
- intercom
- vloerverwarming

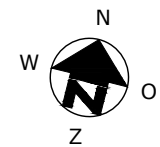
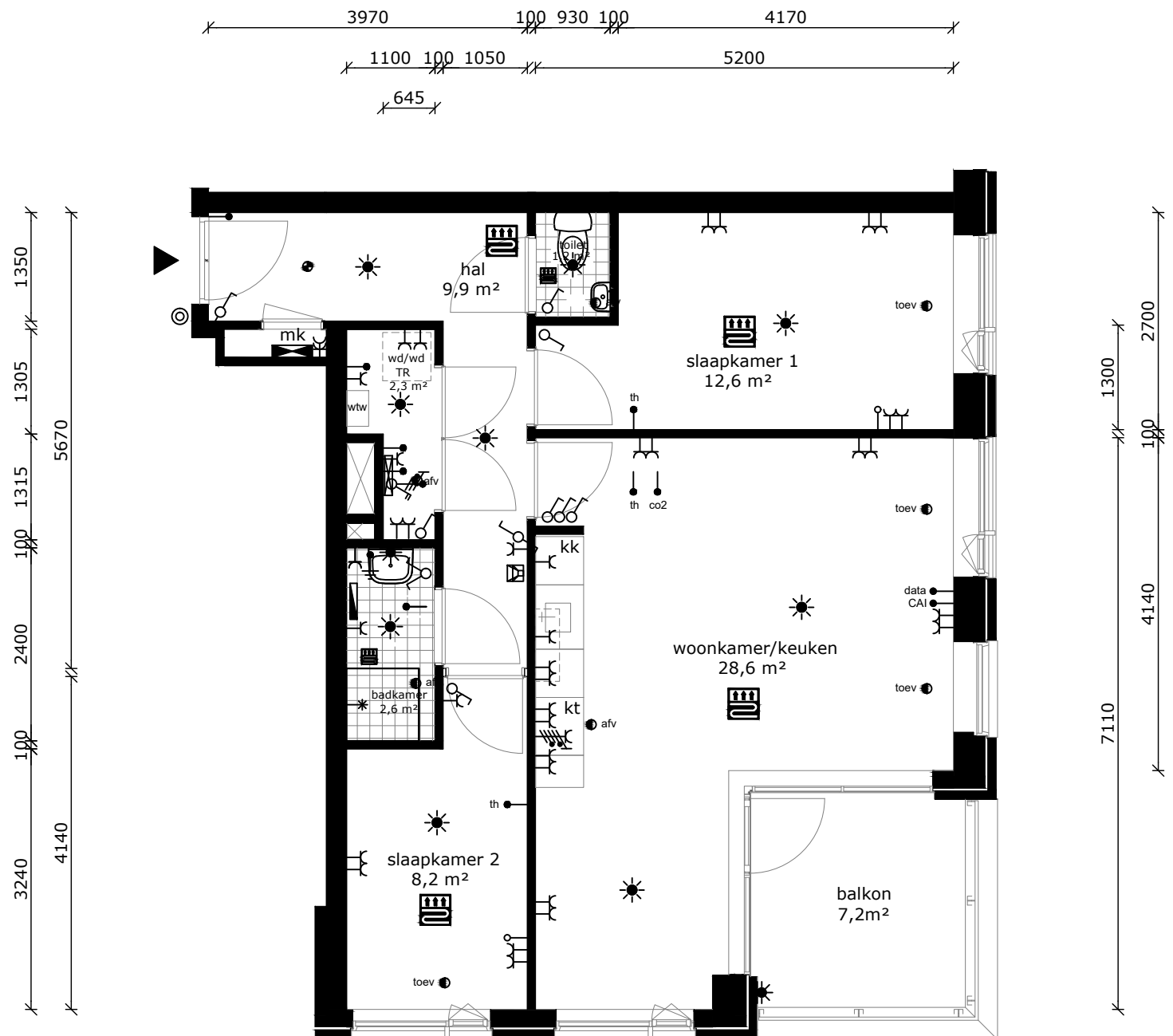
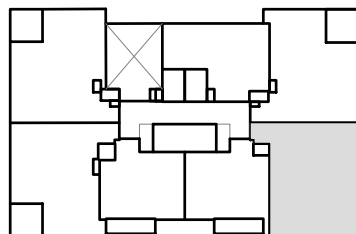

COMPLEX	: 30310000	WONINGTYPE	: Type C5	MSH blok 2
ADRES	: Aalscholverpad 9	VERDIEPING	: 1e verdieping	
BOUWJAAR	: 2022	AANTAL KAMERS	: 3	
OPMERKING	: geringe afwijking mogelijk	DATUM	: 04-11-2022	
	Aan deze tekeningen kunnen geen rechten worden ontleend	WIJZIGING	: 30-05-2023	

## TECHNISCHE GEGEVENS

Omschrijving	Rc (m2.K/W)
begane grondvloer	3,50
gevels	4,50
dak	6,00
index energie	A+++

Wijze van ventileren: mechanische af- en toevoer (collectieve luchtbehandeling)  
 Wijze van verwarmen: collectieve bodemwarmtepomp d.m.v. vloerverwarming

## OPPERVLAKTEN (conform NEN 2580)

Omschrijving	vloeroppervlakte (m2 NVO)
hal	9,50m <sup>2</sup>
toilet	1,20m <sup>2</sup>
woonkamer	22,90m <sup>2</sup>
keuken	5,60m <sup>2</sup>
lengte aanrechtblad	1800mm
badkamer	2,60m <sup>2</sup>
slaapkamer 1	12,30m <sup>2</sup>
slaapkamer 2	9,10m <sup>2</sup>
technische ruimte	2,00m <sup>2</sup>
balkon	7,20m <sup>2</sup>
berging (extern)	5,10m <sup>2</sup>
Totaal GO (dit is inclusief de wanden)	ca. 68,50m <sup>2</sup>

- wandlichtpunt
- plafondlichtpunt
- wandcontactdoos dubbel geaard
- wandcontactdoos enkel geaard
- schakelaar
- wisselschakelaar
- serieschakelaar
- bedrade leiding
- onbedrade leiding
- cai antenne installatie
- data installatie
- th thermostaat
- co2 co2 sensor
- drukknoop bel
- perilex (tbv kooktoestel)
- aansluiting pv-panelen
- elektrische radiator
- verdeler vloerverwarming
- rookmelder
- afv afvoerpunt tbv mv
- toev toevoerpunt tbv mv
- groepenkast
- WTW mechanische ventilatie unit v.z.v warmte terugwinning
- wm wasmachine (opstelplaats)
- wd wasdroger (opstelplaats)
- kt kooktoestel
- vw vaatwasser
- kk koelkast
- intercom
- vloerverwarming

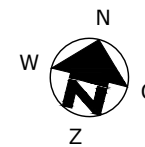
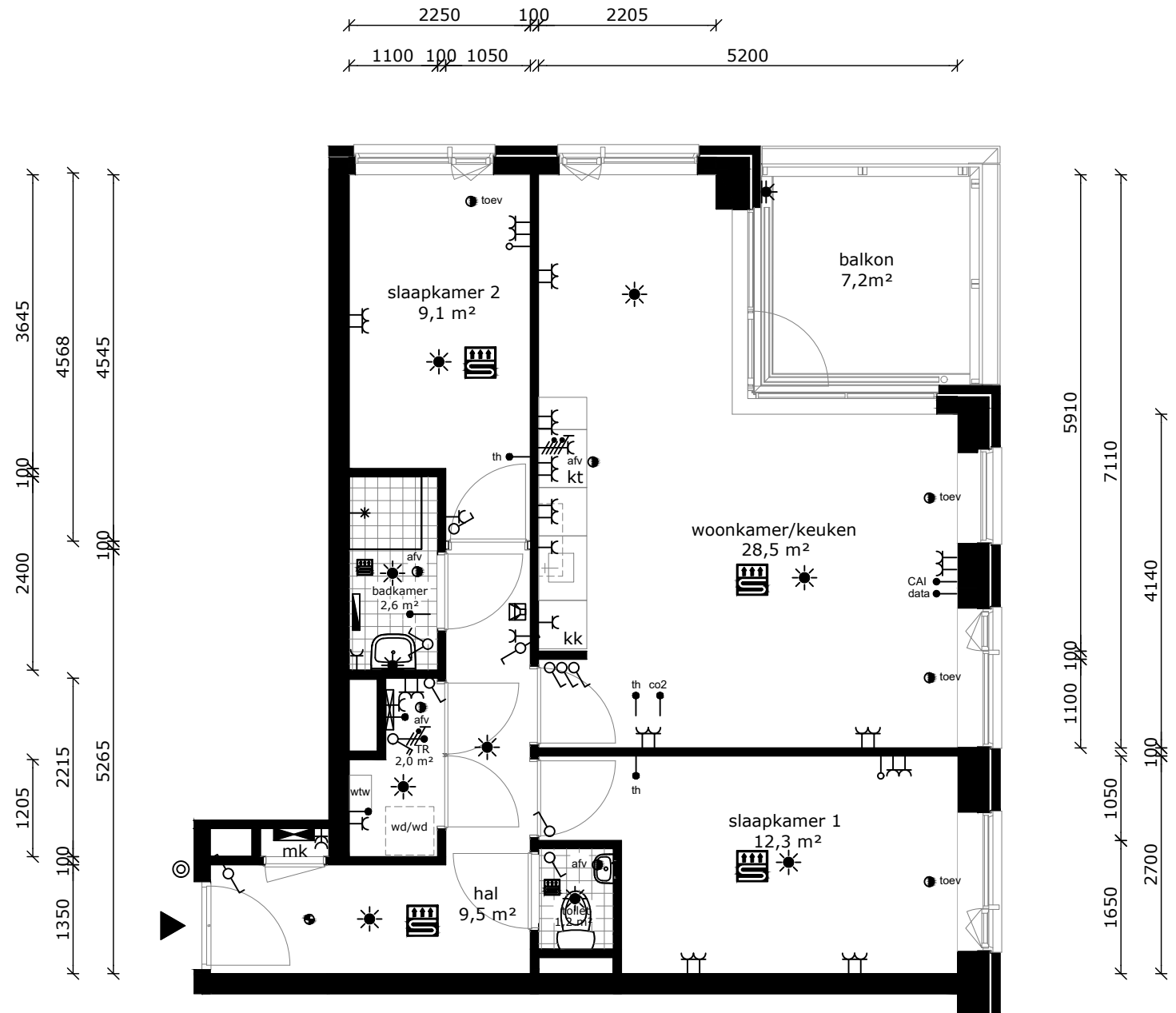
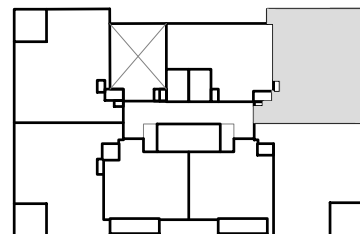

COMPLEX	: 30310000	WONINGTYPE	: Type C3s	MSH blok 2
ADRES	: Aalscholverpad 11	VERDIEPING	: 1e verdieping	
BOUWJAAR	: 2022	AANTAL KAMERS	: 3	
OPMERKING	: geringe afwijking mogelijk	DATUM	: 04-11-2022	
	Aan deze tekeningen kunnen geen rechten worden ontleend	WIJZIGING	: 30-05-2023	



## TECHNISCHE GEGEVENS

Omschrijving	Rc (m2.K/W)
begane grondvloer	3,50
gevels	4,50
dak	6,00
index energie	A+++

Wijze van ventileren: mechanische af- en toevoer (collectieve luchtbehandeling)  
 Wijze van verwarmen: collectieve bodemwarmtepomp d.m.v. vloerverwarming

## OPPERVLAKTEN (conform NEN 2580)

Omschrijving	vloeroppervlakte (m2 NVO)
hal	3,00m <sup>2</sup>
toilet	1,20m <sup>2</sup>
woonkamer	17,50m <sup>2</sup>
keuken	5,60m <sup>2</sup>
lengte aanrechtblad	1800mm
badkamer	3,00m <sup>2</sup>
slaapkamer 1	15,30m <sup>2</sup>
technische ruimte	2,50m <sup>2</sup>

berging (extern)	nvt
Totaal GO	ca. 49,90m <sup>2</sup>
(dit is inclusief de wanden)	

- wandlichtpunt
- plafondlichtpunt
- wandcontactdoos dubbel geaard
- wandcontactdoos enkel geaard
- schakelaar
- wisselschakelaar
- serieschakelaar
- bedrade leiding
- onbedrade leiding
- cai antenne installatie
- data installatie
- thermostaat
- co2 sensor
- drukknoop bel
- perilex (tbv kooktoestel)
- aansluiting pv-panelen
- elektrische radiator
- verdeler vloerverwarming
- rookmelder
- afvoerpunt tbv mv
- toevoerpunt tbv mv
- groepenkast
- mechanische ventilatie unit v.z.v. warmte terugwinning
- wasmachine (opstelplaats)
- wasdroger (opstelplaats)
- kooktoestel
- vaatwasser
- koelkast
- intercom
- vloerverwarming

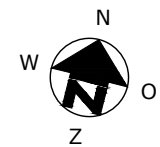
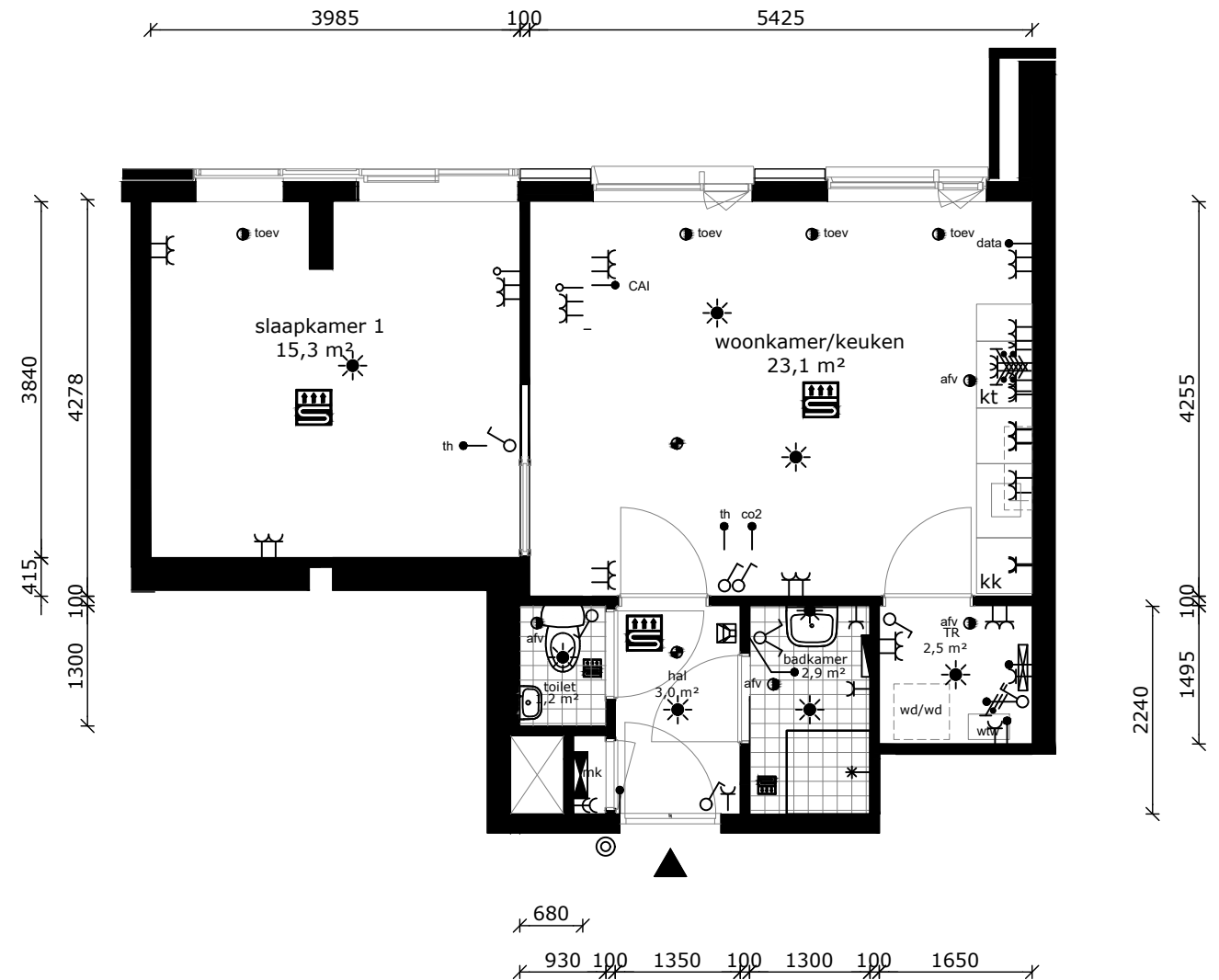
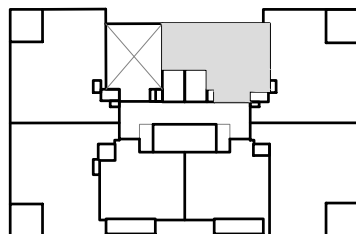

COMPLEX : 30310000  
 ADRES : Aalscholverpad 13  
 BOUWJAAR : 2022  
 OPMERKING : geringe afwijking mogelijk  
 Aan deze tekeningen kunnen geen rechten worden ontleend

WONINGTYPE : Type D3s2 SH blok 2  
 VERDIEPING : 1e verdieping  
 AANTAL KAMERS : 2  
 DATUM : 04-11-2022  
 WIJZIGING : 30-05-2023

## TECHNISCHE GEGEVENS

Omschrijving	Rc (m2.K/W)
begane grondvloer	3,50
gevels	4,50
dak	6,00
index energie	A+++

Wijze van ventileren: mechanische af- en toevoer (collectieve luchtbehandeling)  
 Wijze van verwarmen: collectieve bodemwarmtepomp d.m.v. vloerverwarming

## OPPERVLAKTEN (conform NEN 2580)

Omschrijving	vloeroppervlakte (m2 NVO)
hal	9,50m <sup>2</sup>
toilet	1,20m <sup>2</sup>
woonkamer	22,90m <sup>2</sup>
keuken	5,60m <sup>2</sup>
lengte aanrechtblad	1800mm
badkamer	2,60m <sup>2</sup>
slaapkamer 1	12,30m <sup>2</sup>
slaapkamer 2	9,10m <sup>2</sup>
technische ruimte	2,00m <sup>2</sup>
balkon	7,20m <sup>2</sup>
berging (extern)	5,10m <sup>2</sup>
Totaal GO (dit is inclusief de wanden)	ca. 68,50m <sup>2</sup>

- wandlichtpunt
- plafondlichtpunt
- wandcontactdoos dubbel geaard
- wandcontactdoos enkel geaard
- schakelaar
- wisselschakelaar
- serieschakelaar
- bedrade leiding
- onbedrade leiding
- cai antennen installatie
- data installatie
- thermostaat
- co2 sensor
- drukknoop bel
- perilex (tbv kooktoestel)
- aansluiting pv-panelen
- elektrische radiator
- verdeler vloerverwarming
- rookmelder
- afvoerpunt tbv mv
- toevoerpunt tbv mv
- groepenkast
- WTW mechanische ventilatie unit v.z.v warmte terugwinning
- wasmachine (opstelplaats)
- wasdroger (opstelplaats)
- kooktoestel
- vaatwasser
- koelkast
- intercom
- vloerverwarming

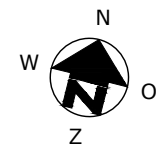
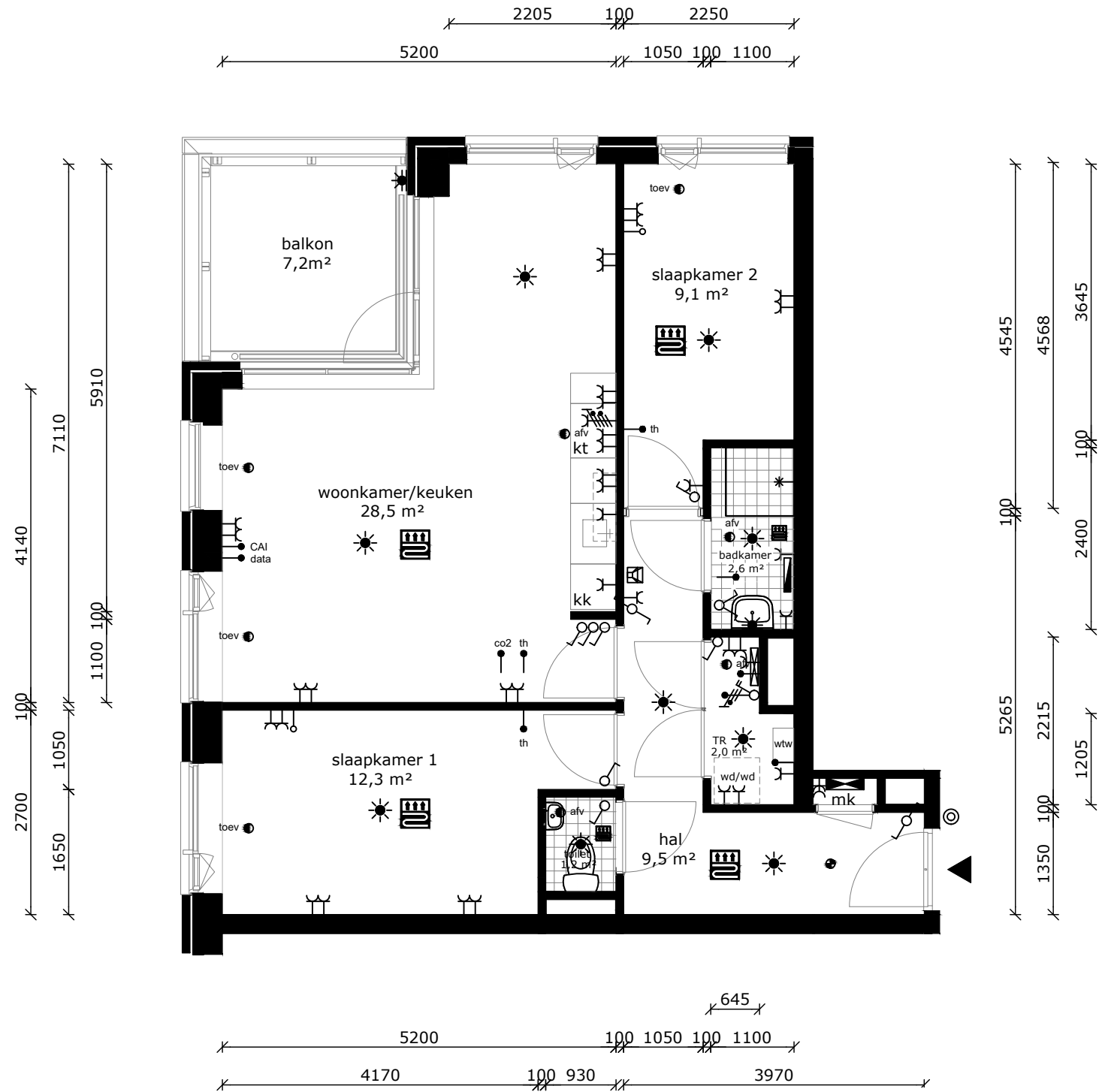
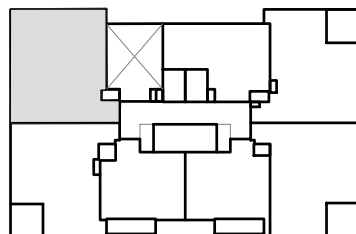

COMPLEX	: 30310000	WONINGTYPE	: Type C3	MSH blok 2
ADRES	: Aalscholverpad 15	VERDIEPING	: 1e verdieping	
BOUWJAAR	: 2022	AANTAL KAMERS	: 3	
OPMERKING	: geringe afwijking mogelijk	DATUM	: 04-11-2022	
	Aan deze tekeningen kunnen geen rechten worden ontleend	WIJZIGING	: 30-05-2023	

## TECHNISCHE GEGEVENS

Omschrijving	Rc (m2.K/W)
begane grondvloer	3,50
gevels	4,50
dak	6,00
index energie	A+++

Wijze van ventileren: mechanische af- en toevoer (collectieve luchtbehandeling)  
 Wijze van verwarmen: collectieve bodemwarmtepomp d.m.v. vloerverwarming

## OPPERVLAKTEN (conform NEN 2580)

Omschrijving	vloeroppervlakte (m2 NVO)
hal	9,50m <sup>2</sup>
toilet	1,20m <sup>2</sup>
woonkamer	22,90m <sup>2</sup>
keuken	5,60m <sup>2</sup>
lengte aanrechtblad	1800mm
badkamer	2,60m <sup>2</sup>
slaapkamer 1	12,30m <sup>2</sup>
slaapkamer 2	8,20m <sup>2</sup>
technische ruimte	2,00m <sup>2</sup>
balkon	7,20m <sup>2</sup>
berging (extern)	5,1m <sup>2</sup>
Totaal GO (dit is inclusief de wanden)	ca. 68,50m <sup>2</sup>

- wandlichtpunt
- plafondlichtpunt
- wandcontactdoos dubbel geaard
- wandcontactdoos enkel geaard
- schakelaar
- wisselschakelaar
- serieschakelaar
- bedrade leiding
- onbedrade leiding
- cai antenne installatie
- data installatie
- thermostaat
- co2 sensor
- drukknoop bel
- perilex (tbv kooktoestel)
- aansluiting pv-panelen
- elektrische radiator
- verdeler vloerverwarming
- rookmelder
- afvoerpunt tbv mv
- toevoerpunt tbv mv
- groepenkast
- WTW mechanische ventilatie unit v.z.v warmte terugwinning
- wm wasmachine (opstelplaats)
- wd wasdroger (opstelplaats)
- kt kooktoestel
- vw vaatwasser
- kk koelkast
- intercom
- vloerverwarming

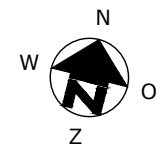
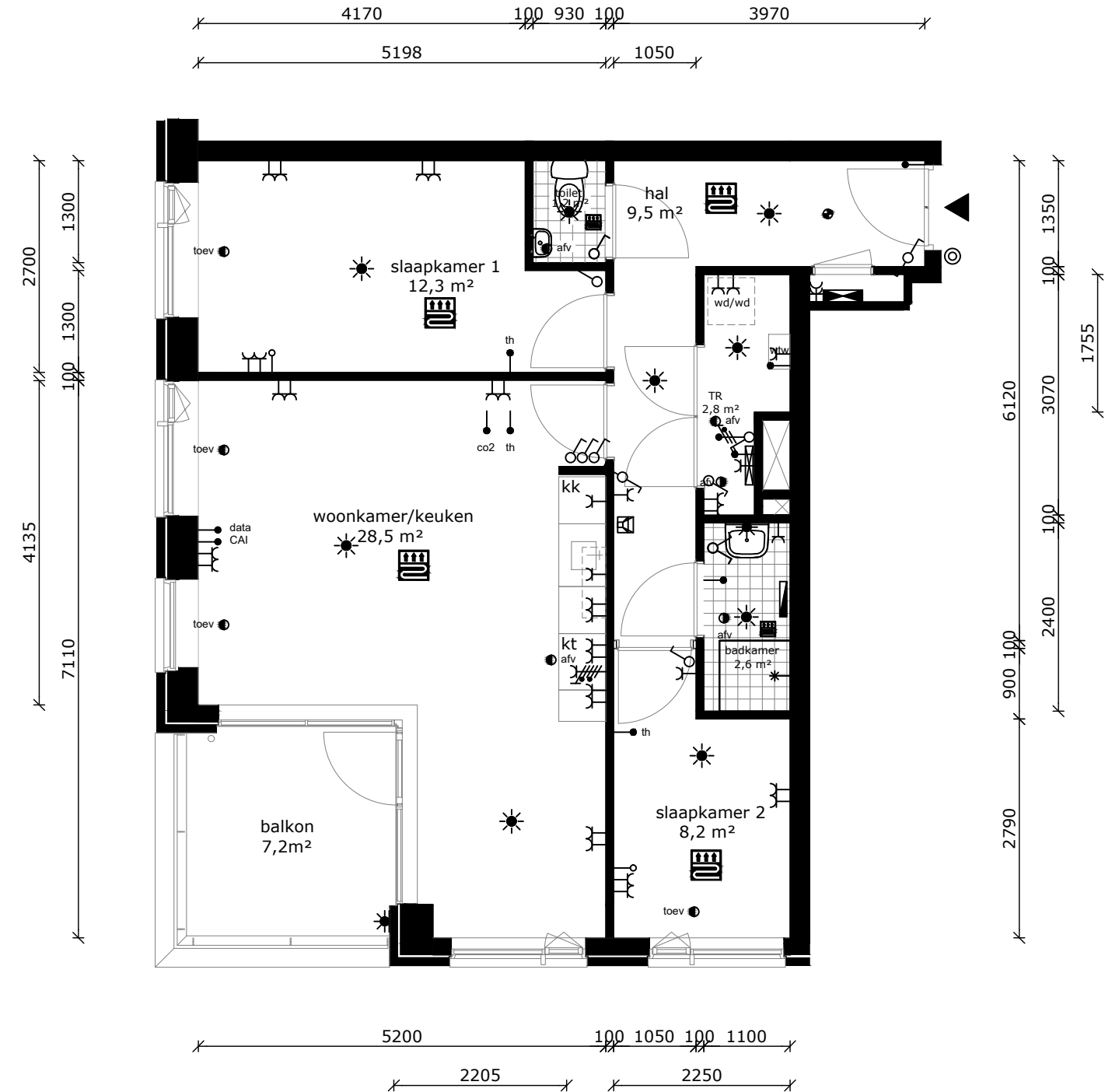
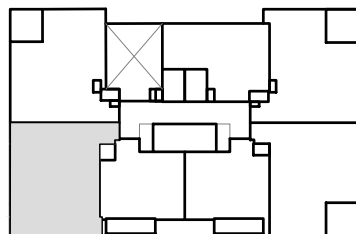

COMPLEX	: 30310000	WONINGTYPE	: Type C4	MSH blok 2
ADRES	: Aalscholverpad 17	VERDIEPING	: 1e verdieping	
BOUWJAAR	: 2022	AANTAL KAMERS	: 3	
OPMERKING	: geringe afwijking mogelijk	DATUM	: 04-11-2022	
	Aan deze tekeningen kunnen geen rechten worden ontleend	WIJZIGING	: 30-05-2023	

## TECHNISCHE GEGEVENS

Omschrijving	Rc (m2.K/W)
begane grondvloer	3,50
gevels	4,50
dak	6,00
index energie	A+++

Wijze van ventileren: mechanische af- en toevoer (collectieve luchtbehandeling)  
 Wijze van verwarmen: collectieve bodemwarmtepomp d.m.v. vloerverwarming

## OPPERVLAKTEN (conform NEN 2580)

Omschrijving	vloeroppervlakte (m2 NVO)
hal	5,50m <sup>2</sup>
toilet	1,30m <sup>2</sup>
woonkamer	13,70m <sup>2</sup>
keuken	5,60m <sup>2</sup>
lengte aanrechtblad	1800mm
badkamer	2,60m <sup>2</sup>
slaapkamer 1	14,60m <sup>2</sup>
technische ruimte	2,00m <sup>2</sup>
balkon	5,10m <sup>2</sup>
berging (extern)	nvt
Totaal GO	ca. 43,50m <sup>2</sup>
(dit is inclusief de wanden)	

-  wandlichtpunt
-  plafondlichtpunt
-  wandcontactdoos dubbel geaard
-  wandcontactdoos enkel geaard
-  schakelaar
-  wisselschakelaar
-  serieschakelaar
-  bedrade leiding
-  onbedrade leiding
-  cai antenne installatie
-  data installatie
-  th thermostaat
-  co2 co2 sensor
-  drukknoop bel
-  perilex (tbv kooktoestel)
-  aansluiting pv-panelen
-  elektrische radiator
-  verdeler vloerverwarming
-  rookmelder
-  afv afvoerpunt tbv mv
-  toev toevoerpunt tbv mv
-  groepenkast
-  WTW mechanische ventilatie unit v.z.v warmte terugwinning
-  wm wasmachine (opstelplaats)
-  wd wasdroger (opstelplaats)
-  kt kooktoestel
-  vw vaatwasser
-  kk koelkast
-  intercom
-  vloerverwarming

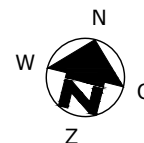
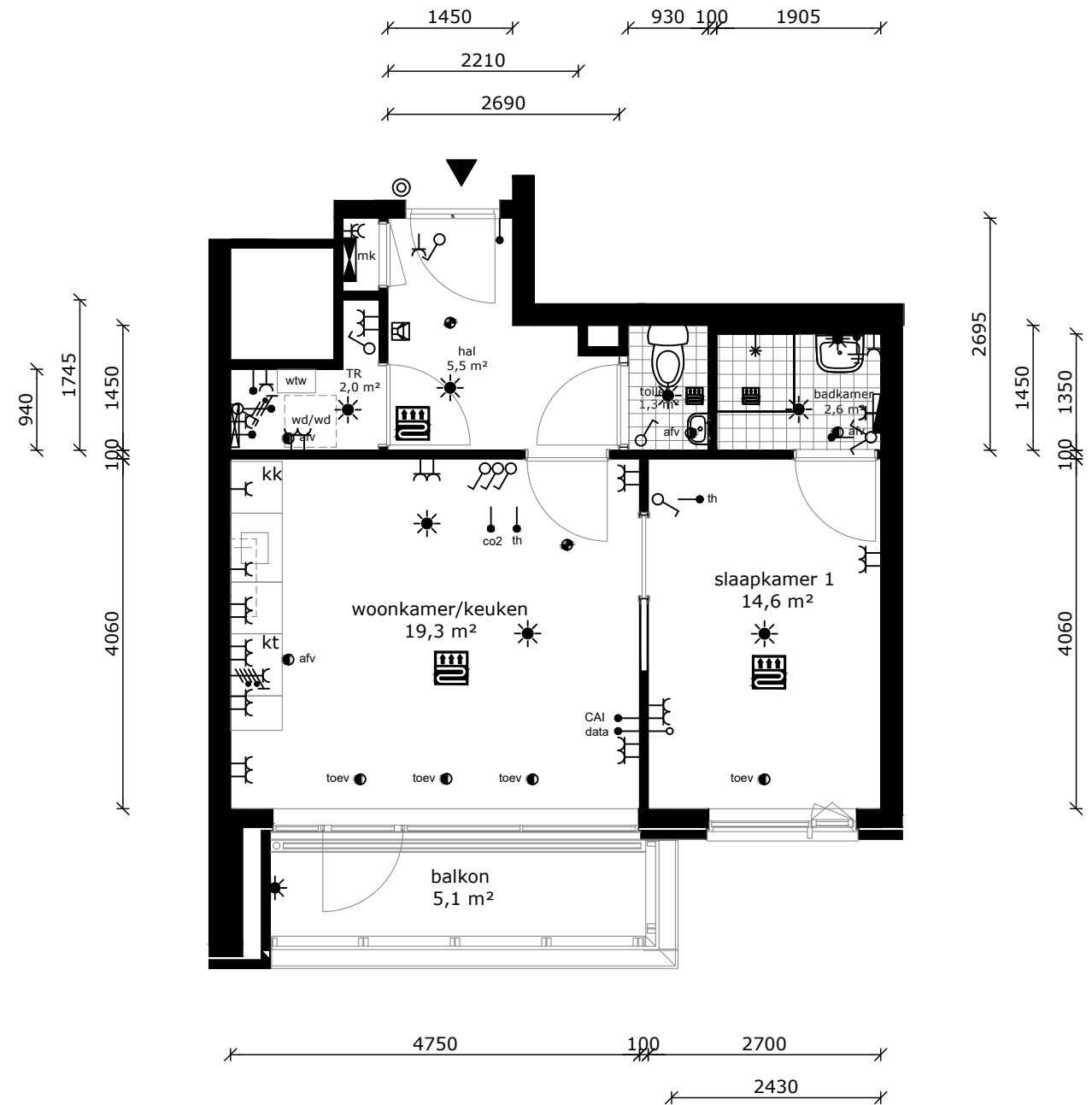
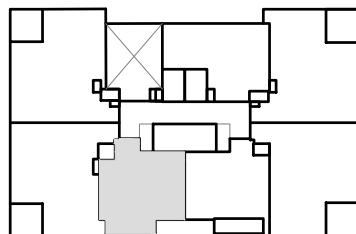

COMPLEX : 30310000  
 ADRES : Aalscholverpad 19  
 BOUWJAAR : 2022  
 OPMERKING : geringe afwijking mogelijk  
 Aan deze tekeningen kunnen geen rechten worden ontleend

WONINGTYPE : Type D4 MSH blok 2  
 VERDIEPING : 1e verdieping  
 AANTAL KAMERS : 2  
 DATUM : 04-11-2022  
 WIJZIGING : 30-05-2023































## TECHNISCHE GEGEVENS

Omschrijving	Rc (m2.K/W)
begane grondvloer	3,50
gevels	4,50
dak	6,00
index energie	A+++

Wijze van ventileren: mechanische af- en toevoer (collectieve luchtbehandeling)  
 Wijze van verwarmen: collectieve bodemwarmtepomp d.m.v. vloerverwarming

## OPPERVLAKTEN (conform NEN 2580)

Omschrijving	vloeroppervlakte (m2 NVO)
hal	5,30m <sup>2</sup>
toilet	1,50m <sup>2</sup>
woonkamer	13,70m <sup>2</sup>
keuken	5,60m <sup>2</sup>
lengte aanrechtblad	1800mm
badkamer	2,60m <sup>2</sup>
slaapkamer 1	11,00m <sup>2</sup>
technische ruimte	2,50m <sup>2</sup>
balkon	5,50m <sup>2</sup>
berging (extern)	nvt
Totaal GO	ca. 44,00m <sup>2</sup>
(dit is inclusief de wanden)	

-  wandlichtpunt
-  plafondlichtpunt
-  wandcontactdoos dubbel geaard
-  wandcontactdoos enkel geaard
-  schakelaar
-  wisselschakelaar
-  serieschakelaar
-  bedrade leiding
-  onbedrade leiding
-  cai antenne installatie
-  data installatie
-  th thermostaat
-  co2 co2 sensor
-  drukknoop bel
-  perilex (tbv kooktoestel)
-  aansluiting pv-panelen
-  elektrische radiator
-  verdeler vloerverwarming
-  rookmelder
-  afv afvoerpunt tbv mv
-  toev toevoerpunt tbv mv
-  groepenkast
-  WTW mechanische ventilatie unit v.z.v warmte terugwinning
-  wm wasmachine (opstelplaats)
-  wd wasdroger (opstelplaats)
-  kt kooktoestel
-  vw vaatwasser
-  kk koelkast
-  intercom
-  vloerverwarming

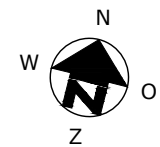
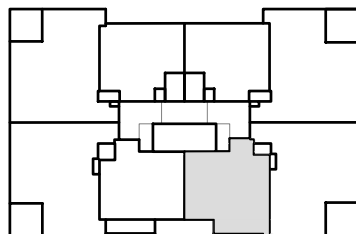

COMPLEX : 30310000  
 ADRES : Aalscholverpad 21  
 BOUWJAAR : 2022  
 OPMERKING : geringe afwijking mogelijk  
 Aan deze tekeningen kunnen geen rechten worden ontleend

WONINGTYPE : Type D5  
 VERDIEPING : 2e verdieping  
 AANTAL KAMERS : 2  
 DATUM : 04-11-2022  
 WIJZIGING : 30-05-2023































## TECHNISCHE GEGEVENS

Omschrijving	Rc (m2.K/W)
begane grondvloer	3,50
gevels	4,50
dak	6,00
index energie	A+++

Wijze van ventileren: mechanische af- en toevoer (collectieve luchtbehandeling)  
 Wijze van verwarmen: collectieve bodemwarmtepomp d.m.v. vloerverwarming

## OPPERVLAKTEN (conform NEN 2580)

Omschrijving	vloeroppervlakte (m2 NVO)
hal	9,90m <sup>2</sup>
toilet	1,20m <sup>2</sup>
woonkamer	23,00m <sup>2</sup>
keuken	5,60m <sup>2</sup>
lengte aanrechtblad	1800mm
badkamer	2,60m <sup>2</sup>
slaapkamer 1	12,60m <sup>2</sup>
slaapkamer 2	8,2m <sup>2</sup>
technische ruimte	2,30m <sup>2</sup>
balkon	7,20m <sup>2</sup>
berging (extern)	5,10m <sup>2</sup>
Totaal GO (dit is inclusief de wanden)	ca. 68,50m <sup>2</sup>

-  wandlichtpunt
-  plafondlichtpunt
-  wandcontactdoos dubbel geaard
-  wandcontactdoos enkel geaard
-  schakelaar
-  wisselschakelaar
-  serieschakelaar
-  bedrade leiding
-  onbedrade leiding
-  cai antenne installatie
-  data installatie
-  th thermostaat
-  co2 co2 sensor
-  drukknoop bel
-  perilex (tbv kooktoestel)
-  aansluiting pv-panelen
-  elektrische radiator
-  verdeler vloerverwarming
-  rookmelder
-  afv afvoerpunt tbv mv
-  toev toevoerpunt tbv mv
-  groepenkast
-  WTW mechanische ventilatie unit v.z.v warmte terugwinning
-  wm wasmachine (opstelplaats)
-  wd wasdroger (opstelplaats)
-  kt kooktoestel
-  vw vaatwasser
-  kk koelkast
-  intercom
-  vloerverwarming

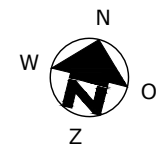
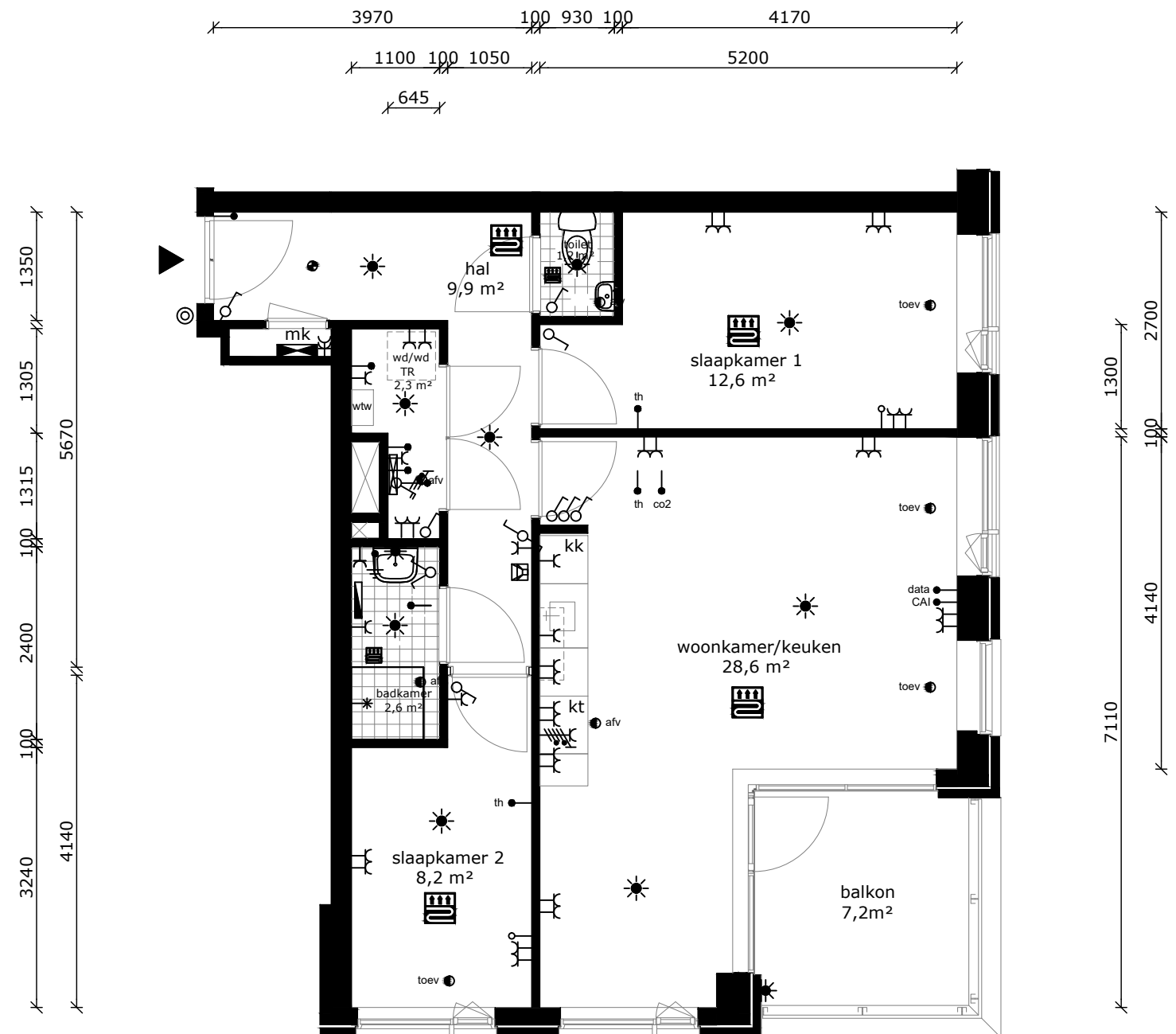
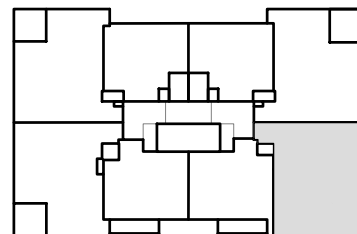

COMPLEX : 30310000  
 ADRES : Aalscholverpad 23  
 BOUWJAAR : 2022  
 OPMERKING : geringe afwijking mogelijk  
 Aan deze tekeningen kunnen geen rechten worden ontleend

WONINGTYPE : Type C5  
 VERDIEPING : 2e verdieping  
 AANTAL KAMERS : 3  
 DATUM : 04-11-2022  
 WIJZIGING : 30-05-2023

## TECHNISCHE GEGEVENS

Omschrijving	Rc (m2.K/W)
begane grondvloer	3,50
gevels	4,50
dak	6,00
index energie	A+++

Wijze van ventileren: mechanische af- en toevoer (collectieve luchtbehandeling)  
 Wijze van verwarmen: collectieve bodemwarmtepomp d.m.v. vloerverwarming

## OPPERVLAKTEN (conform NEN 2580)

Omschrijving	vloeroppervlakte (m2 NVO)
hal	9,50m <sup>2</sup>
toilet	1,20m <sup>2</sup>
woonkamer	22,90m <sup>2</sup>
keuken	5,60m <sup>2</sup>
lengte aanrechtblad	1800mm
badkamer	2,60m <sup>2</sup>
slaapkamer 1	12,30m <sup>2</sup>
slaapkamer 2	9,10m <sup>2</sup>
technische ruimte	2,00m <sup>2</sup>
balkon	7,20m <sup>2</sup>
berging (extern)	5,10m <sup>2</sup>
Totaal GO (dit is inclusief de wanden)	ca. 68,50m <sup>2</sup>

- wandlichtpunt
- plafondlichtpunt
- wandcontactdoos dubbel geaard
- wandcontactdoos enkel geaard
- schakelaar
- wisselschakelaar
- serieschakelaar
- bedrade leiding
- onbedrade leiding
- cai antenne installatie
- data installatie
- th thermostaat
- co2 sensor
- drukknop bel
- perilex (tbv kooktoestel)
- aansluiting pv-panelen
- elektrische radiator
- verdeler vloerverwarming
- rookmelder
- afv afvoerpunt tbv mv
- toev toevoerpunt tbv mv
- groepenkast
- WTW mechanische ventilatie unit v.z.v warmte terugwinning
- wm wasmachine (opstelplaats)
- wd wasdroger (opstelplaats)
- kt kooktoestel
- vw vaatwasser
- kk koelkast
- intercom
- vloerverwarming

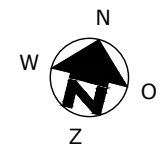
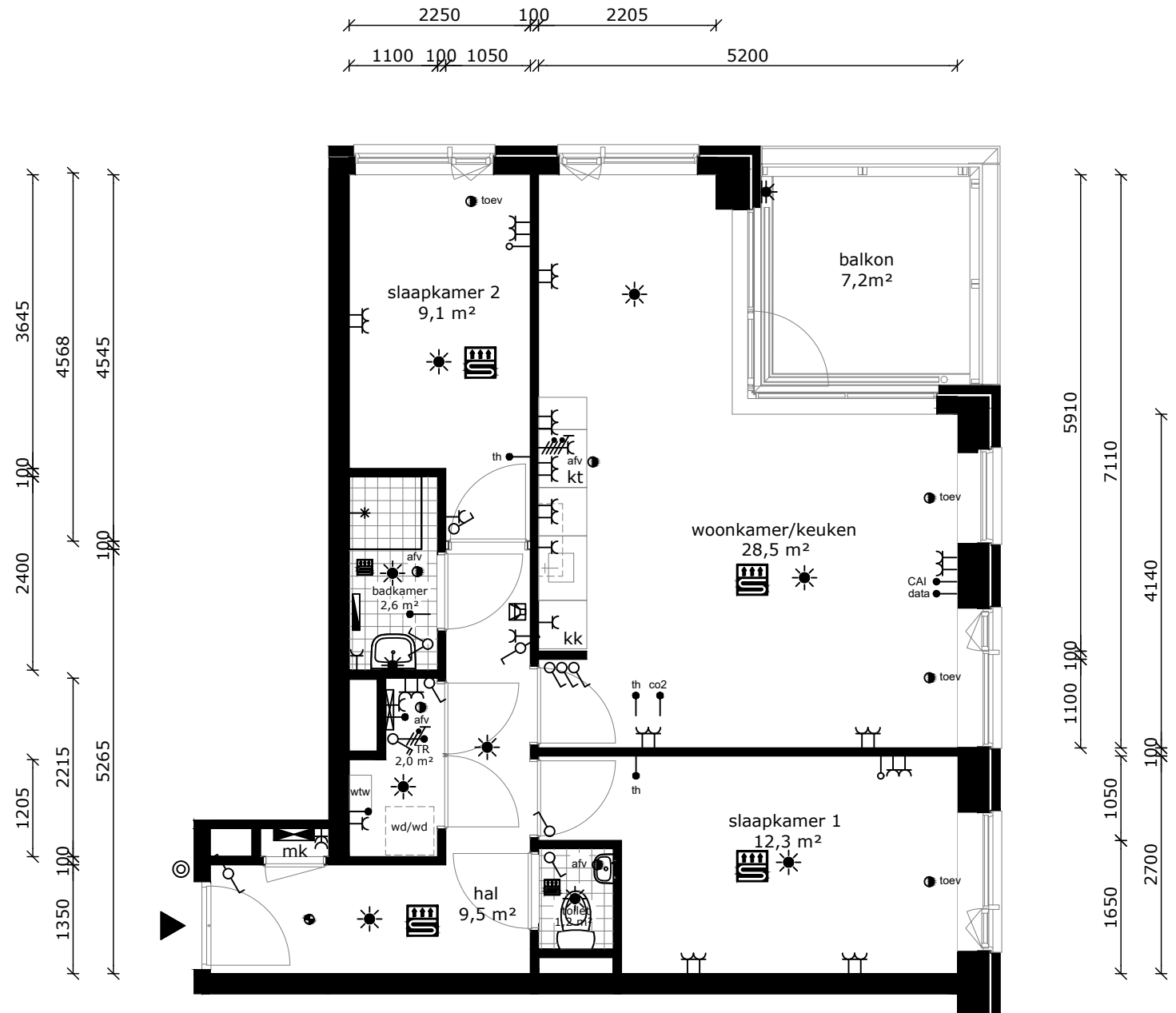
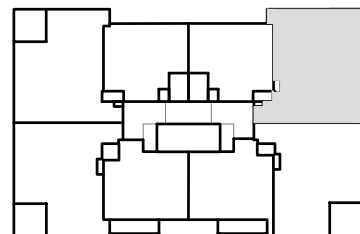

COMPLEX	: 30310000	WONINGTYPE	: Type C3s	MSH blok 2
ADRES	: Aalscholverpad 25	VERDIEPING	: 2e verdieping	
BOUWJAAR	: 2022	AANTAL KAMERS	: 3	
OPMERKING	: geringe afwijking mogelijk	DATUM	: 04-11-2022	
	Aan deze tekeningen kunnen geen rechten worden ontleend	WIJZIGING	: 30-05-2023	







## TECHNISCHE GEGEVENS

Omschrijving	Rc (m2.K/W)
begane grondvloer	3,50
gevels	4,50
dak	6,00
index energie	A+++

Wijze van ventileren: mechanische af- en toevoer (collectieve luchtbehandeling)  
 Wijze van verwarmen: collectieve bodemwarmtepomp d.m.v. vloerverwarming

## OPPERVLAKTEN (conform NEN 2580)

Omschrijving	vloeroppervlakte (m2 NVO)
hal	3,00m <sup>2</sup>
toilet	1,20m <sup>2</sup>
woonkamer	14,60m <sup>2</sup>
keuken	5,60m <sup>2</sup>
lengte aanrechtblad	1800mm
badkamer	2,90m <sup>2</sup>
slaapkamer 1	13,90m <sup>2</sup>
technische ruimte	2,50m <sup>2</sup>

berging (extern)	nvt
Totaal GO	ca. 42,60m <sup>2</sup>
(dit is inclusief de wanden)	

	wandlichtpunt
	plafondlichtpunt
	wandcontactdoos dubbel geaard
	wandcontactdoos enkel geaard
	schakelaar
	wisselschakelaar
	serieschakelaar
	bedrade leiding
	onbedrade leiding
	antenne installatie
	data installatie
	thermostaat
	co2 sensor
	drukknop bel
	perilex (tbv kooktoestel)
	aansluiting pv-panelen
	elektrische radiator
	verdeler vloerverwarming
	rookmelder
	afvoerpunt tbv mv
	toevoerpunt tbv mv
	groepenkast
	mechanische ventilatie unit v.z.v. warmte terugwinning
	wasmachine (opstelplaats)
	wasdroger (opstelplaats)
	kooktoestel
	vaatwasser
	koelkast
	intercom
	vloerverwarming

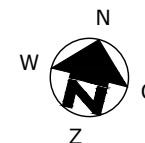
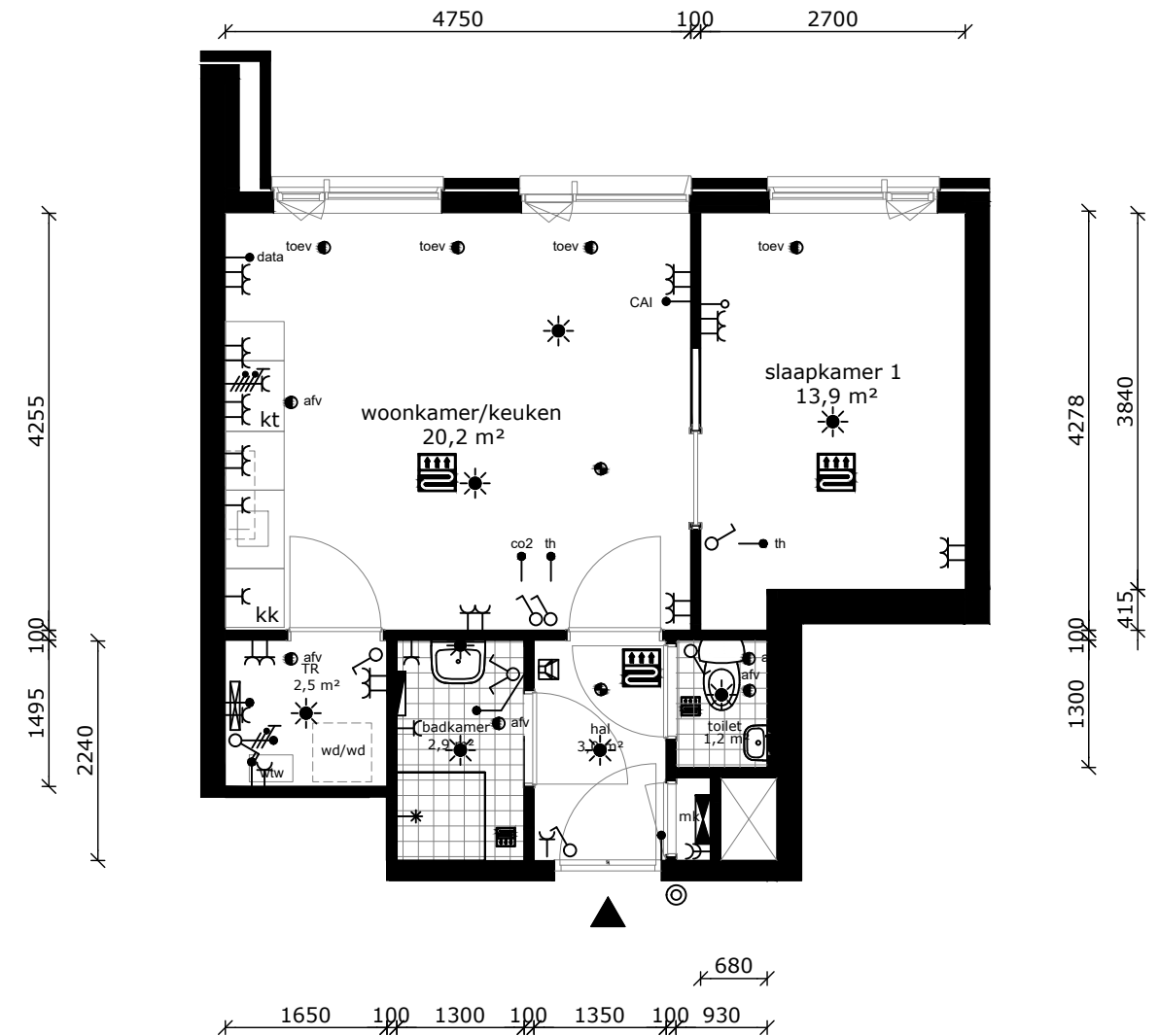
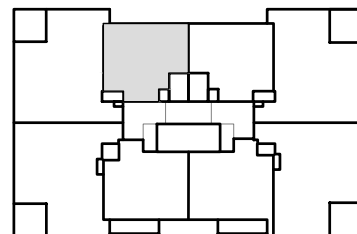

COMPLEX : 30310000  
 ADRES : Aalscholverpad 29  
 BOUWJAAR : 2022  
 OPMERKING : geringe afwijking mogelijk  
 Aan deze tekeningen kunnen geen rechten worden ontleend

WONINGTYPE : Type D3 SH blok 2  
 VERDIEPING : 2e verdieping  
 AANTAL KAMERS : 2  
 DATUM : 04-11-2022  
 WIJZIGING : 30-05-2023

## TECHNISCHE GEGEVENS

Omschrijving	Rc (m2.K/W)
begane grondvloer	3,50
gevels	4,50
dak	6,00
index energie	A+++

Wijze van ventileren: mechanische af- en toevoer (collectieve luchtbehandeling)  
 Wijze van verwarmen: collectieve bodemwarmtepomp d.m.v. vloerverwarming

## OPPERVLAKTEN (conform NEN 2580)

Omschrijving	vloeroppervlakte (m2 NVO)
hal	9,50m <sup>2</sup>
toilet	1,20m <sup>2</sup>
woonkamer	22,90m <sup>2</sup>
keuken	5,60m <sup>2</sup>
lengte aanrechtblad	1800mm
badkamer	2,60m <sup>2</sup>
slaapkamer 1	12,30m <sup>2</sup>
slaapkamer 2	9,10m <sup>2</sup>
technische ruimte	2,00m <sup>2</sup>
balkon	7,20m <sup>2</sup>
berging (extern)	5,10m <sup>2</sup>
Totaal GO (dit is inclusief de wanden)	ca. 68,50m <sup>2</sup>

- wandlichtpunt
- plafondlichtpunt
- wandcontactdoos dubbel gearrd
- wandcontactdoos enkel gearrd
- schakelaar
- wisselschakelaar
- serieschakelaar
- bedrade leiding
- onbedrade leiding
- cai antenne installatie
- data installatie
- th thermostaat
- co2 co2 sensor
- drukknoop bel
- perilex (tbv kooktoestel)
- aansluiting pv-panelen
- elektrische radiator
- verdeler vloerverwarming
- rookmelder
- afv afvoerpunt tbv mv
- toev toevoerpunt tbv mv
- groepenkast
- WTW mechanische ventilatie unit v.z.v warmte terugwinning
- wm wasmachine (opstelplaats)
- wd wasdroger (opstelplaats)
- kt kooktoestel
- vw vaatwasser
- kk koelkast
- intercom
- vloerverwarming

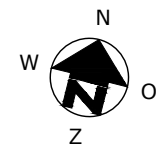
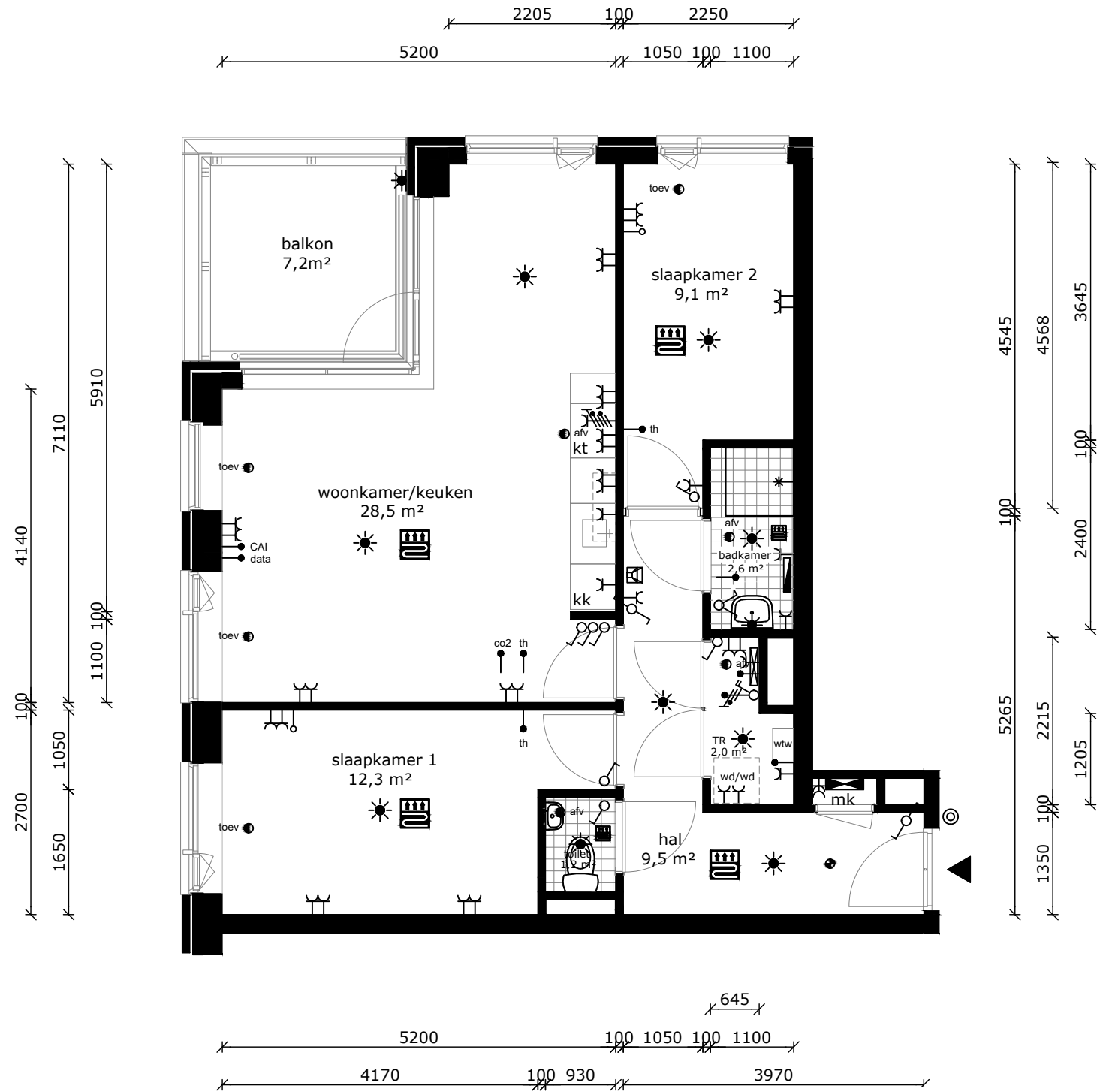
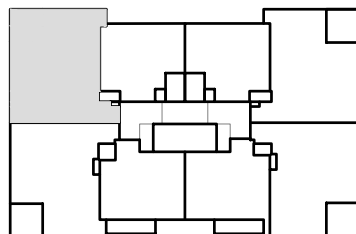

COMPLEX : 30310000  
 ADRES : Aalscholverpad 31  
 BOUWJAAR : 2022  
 OPMERKING : geringe afwijking mogelijk  
 Aan deze tekeningen kunnen geen rechten worden ontleend

WONINGTYPE : Type C3 MSH blok 2  
 VERDIEPING : 2e verdieping  
 AANTAL KAMERS : 3  
 DATUM : 04-11-2022  
 WIJZIGING : 30-05-2023

## TECHNISCHE GEGEVENS

Omschrijving	Rc (m2.K/W)
begane grondvloer	3,50
gevels	4,50
dak	6,00
index energie	A+++

Wijze van ventileren: mechanische af- en toevoer (collectieve luchtbehandeling)  
 Wijze van verwarmen: collectieve bodemwarmtepomp d.m.v. vloerverwarming

## OPPERVLAKTEN (conform NEN 2580)

Omschrijving	vloeroppervlakte (m2 NVO)
hal	9,50m <sup>2</sup>
toilet	1,20m <sup>2</sup>
woonkamer	22,90m <sup>2</sup>
keuken	5,60m <sup>2</sup>
lengte aanrechtblad	1800mm
badkamer	2,60m <sup>2</sup>
slaapkamer 1	12,30m <sup>2</sup>
slaapkamer 2	8,20m <sup>2</sup>
technische ruimte	2,00m <sup>2</sup>
balkon	7,20m <sup>2</sup>
berging (extern)	5,1m <sup>2</sup>
Totaal GO (dit is inclusief de wanden)	ca. 68,50m <sup>2</sup>

- wandlichtpunt
- plafondlichtpunt
- wandcontactdoos dubbel geaard
- wandcontactdoos enkel geaard
- schakelaar
- wisselschakelaar
- serieschakelaar
- bedrade leiding
- onbedrade leiding
- cai antenne installatie
- data installatie
- th thermostaat
- co2 co2 sensor
- drukknoop bel
- perilex (tbv kooktoestel)
- aansluiting pv-panelen
- elektrische radiator
- verdeler vloerverwarming
- rookmelder
- afvoerpunt tbv mv
- toevoerpunt tbv mv
- groepenkast
- WTW mechanische ventilatie unit v.z.v warmte terugwinning
- wm wasmachine (opstelplaats)
- wd wasdroger (opstelplaats)
- kt kooktoestel
- vw vaatwasser
- kk koelkast
- intercom
- vloerverwarming

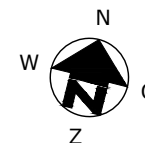
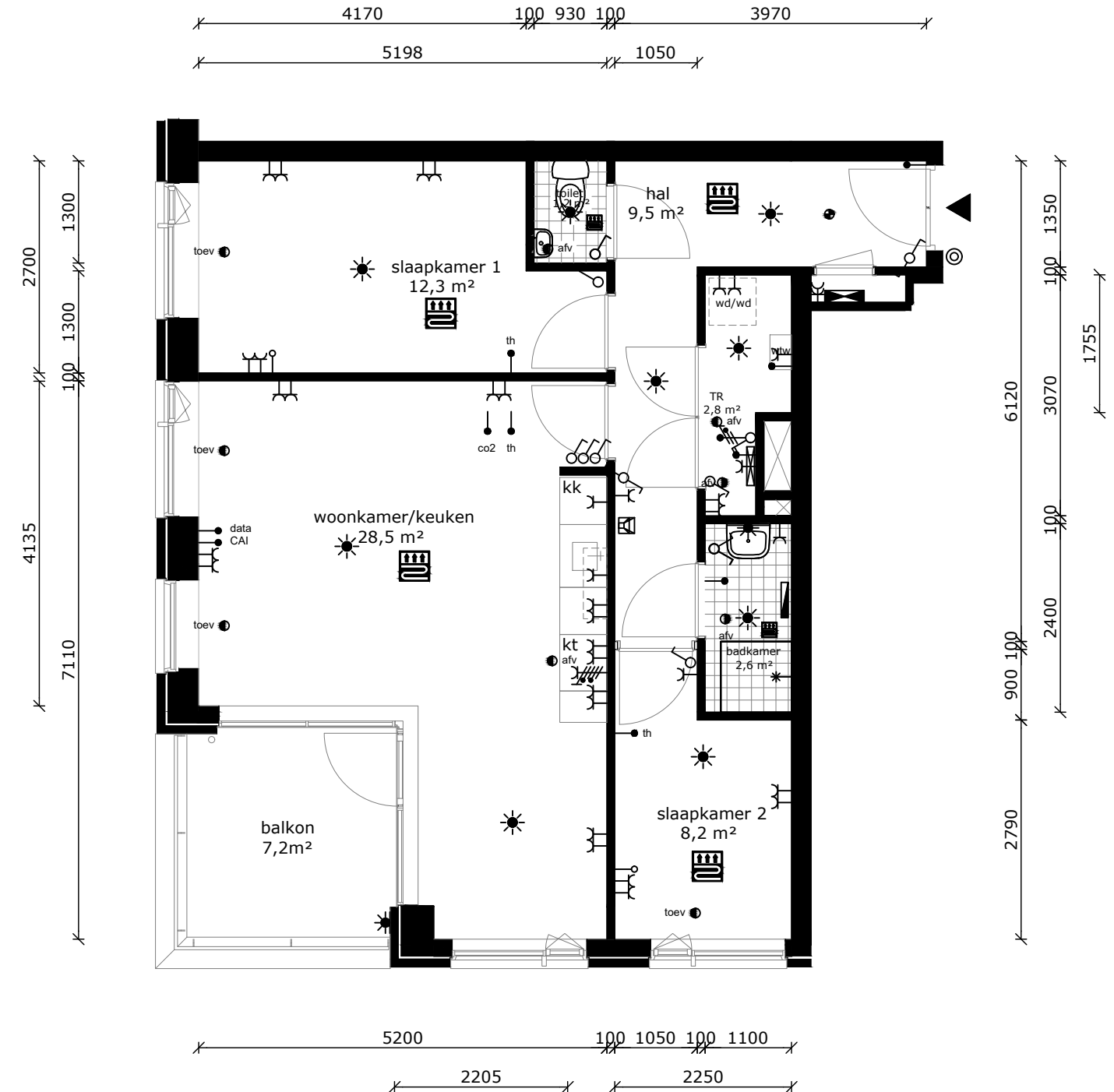
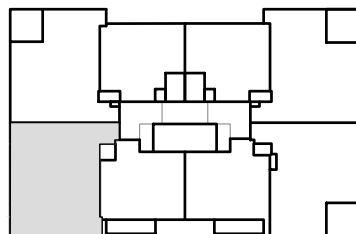

COMPLEX	: 30310000	WONINGTYPE	: Type C4	MSH blok 2
ADRES	: Aalscholverpad 33	VERDIEPING	: 2e verdieping	
BOUWJAAR	: 2022	AANTAL KAMERS	: 3	
OPMERKING	: geringe afwijking mogelijk	DATUM	: 04-11-2022	
	Aan deze tekeningen kunnen geen rechten worden ontleend	WIJZIGING	: 30-05-2023	

## TECHNISCHE GEGEVENS

Omschrijving	Rc (m2.K/W)
begane grondvloer	3,50
gevels	4,50
dak	6,00
index energie	A+++

Wijze van ventileren: mechanische af- en toevoer (collectieve luchtbehandeling)  
 Wijze van verwarmen: collectieve bodemwarmtepomp d.m.v. vloerverwarming

## OPPERVLAKTEN (conform NEN 2580)

Omschrijving	vloeroppervlakte (m2 NVO)
hal	5,50m <sup>2</sup>
toilet	1,30m <sup>2</sup>
woonkamer	13,70m <sup>2</sup>
keuken	5,60m <sup>2</sup>
lengte aanrechtblad	1800mm
badkamer	2,60m <sup>2</sup>
slaapkamer 1	14,60m <sup>2</sup>
technische ruimte	2,00m <sup>2</sup>
balkon	5,10m <sup>2</sup>
berging (extern)	nvt
Totaal GO	ca. 43,50m <sup>2</sup>
(dit is inclusief de wanden)	

-  wandlichtpunt
-  plafondlichtpunt
-  wandcontactdoos dubbel geaard
-  wandcontactdoos enkel geaard
-  schakelaar
-  wisselschakelaar
-  serieschakelaar
-  bedrade leiding
-  onbedrade leiding
-  cai antenne installatie
-  data installatie
-  th thermostaat
-  co2 co2 sensor
-  drukknoop bel
-  perilex (tbv kooktoestel)
-  aansluiting pv-panelen
-  elektrische radiator
-  verdeler vloerverwarming
-  rookmelder
-  afv afvoerpunt tbv mv
-  toev toevoerpunt tbv mv
-  groepenkast
-  WTW mechanische ventilatie unit v.z.v warmte terugwinning
-  wm wasmachine (opstelplaats)
-  wd wasdroger (opstelplaats)
-  kt kooktoestel
-  vw vaatwasser
-  kk koelkast
-  intercom
-  vloerverwarming

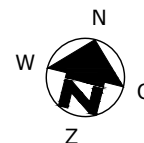
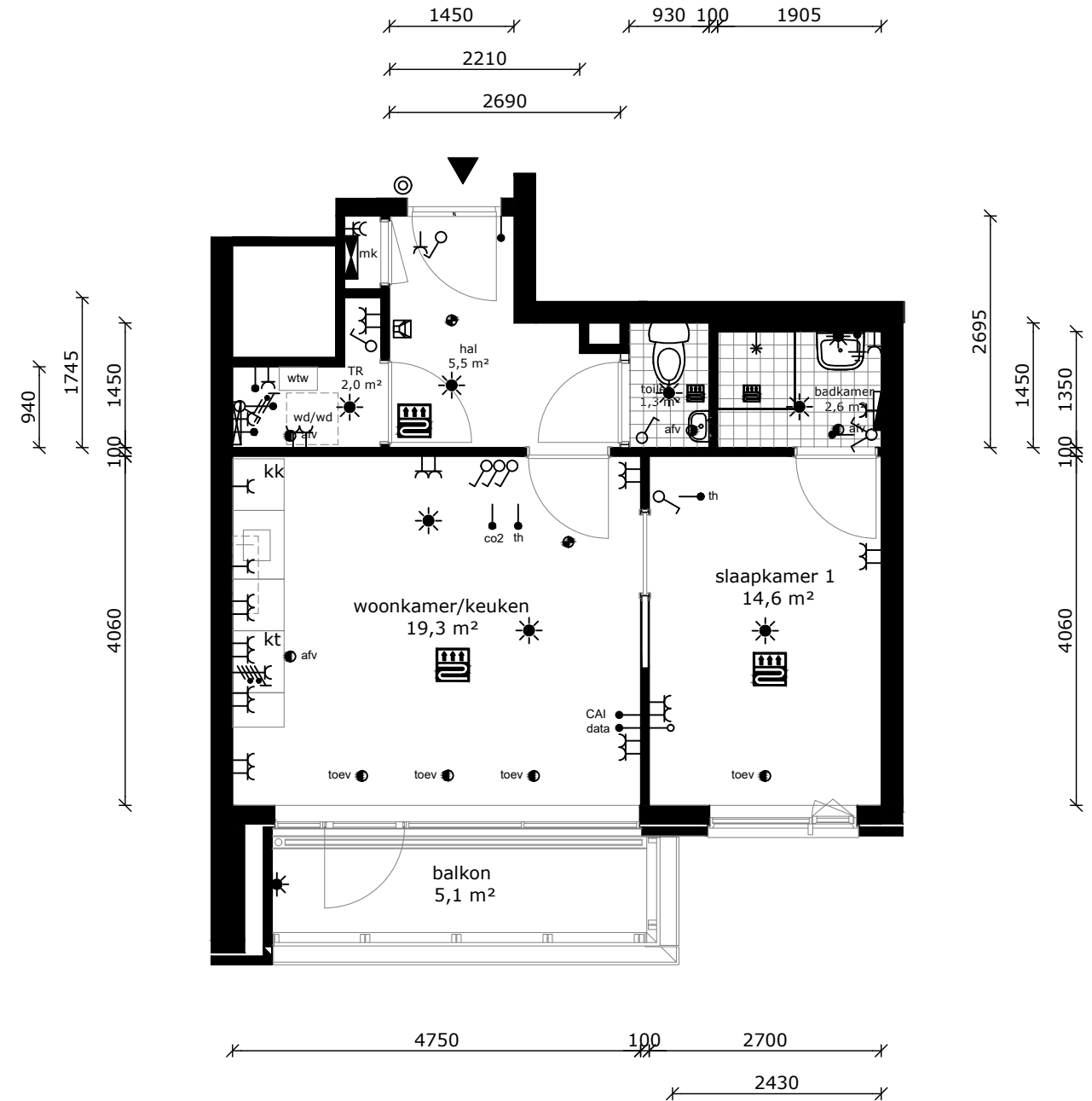
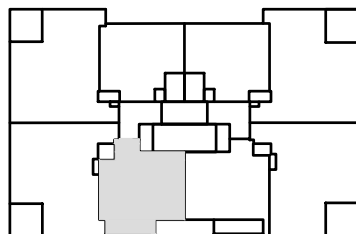

COMPLEX : 30310000  
 ADRES : Aalscholverpad 35  
 BOUWJAAR : 2022  
 OPMERKING : geringe afwijking mogelijk  
 Aan deze tekeningen kunnen geen rechten worden ontleend

WONINGTYPE : Type D4  
 VERDIEPING : 2e verdieping  
 AANTAL KAMERS : 2  
 DATUM : 04-11-2022  
 WIJZIGING : 30-05-2023

## TECHNISCHE GEGEVENS

Omschrijving	Rc (m2.K/W)
begane grondvloer	3,50
gevels	4,50
dak	6,00
index energie	A+++

Wijze van ventileren: mechanische af- en toevoer (collectieve luchtbehandeling)  
 Wijze van verwarmen: collectieve bodemwarmtepomp d.m.v. vloerverwarming

## OPPERVLAKTEN (conform NEN 2580)

Omschrijving	vloeroppervlakte (m2 NVO)
hal	5,30m <sup>2</sup>
toilet	1,50m <sup>2</sup>
woonkamer	13,70m <sup>2</sup>
keuken	5,60m <sup>2</sup>
lengte aanrechtblad	1800mm
badkamer	2,60m <sup>2</sup>
slaapkamer 1	11,00m <sup>2</sup>
technische ruimte	2,50m <sup>2</sup>
balkon	5,50m <sup>2</sup>
berging (extern)	nvt
Totaal GO	ca. 44,00m <sup>2</sup>
(dit is inclusief de wanden)	

	wandlichtpunt
	plafondlichtpunt
	wandcontactdoos dubbel geaard
	wandcontactdoos enkel geaard
	schakelaar
	wisselschakelaar
	serieschakelaar
	bedrade leiding
	onbedrade leiding
	cai antenne installatie
	data installatie
	th thermostaat
	co2 co2 sensor
	druknop bel
	perilex (tbv kooktoestel)
	aansluiting pv-panelen
	elektrische radiator
	verdeler vloerverwarming
	rookmelder
	afv afvoerpunt tbv mv
	toev toevoerpunt tbv mv
	groepenkast
	WTW mechanische ventilatie unit v.z.v warmte terugwinning
	wm wasmachine (opstelplaats)
	wd wasdroger (opstelplaats)
	kt kooktoestel
	vw vaatwasser
	kk koelkast
	intercom
	vloerverwarming

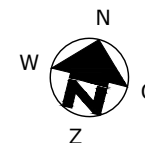
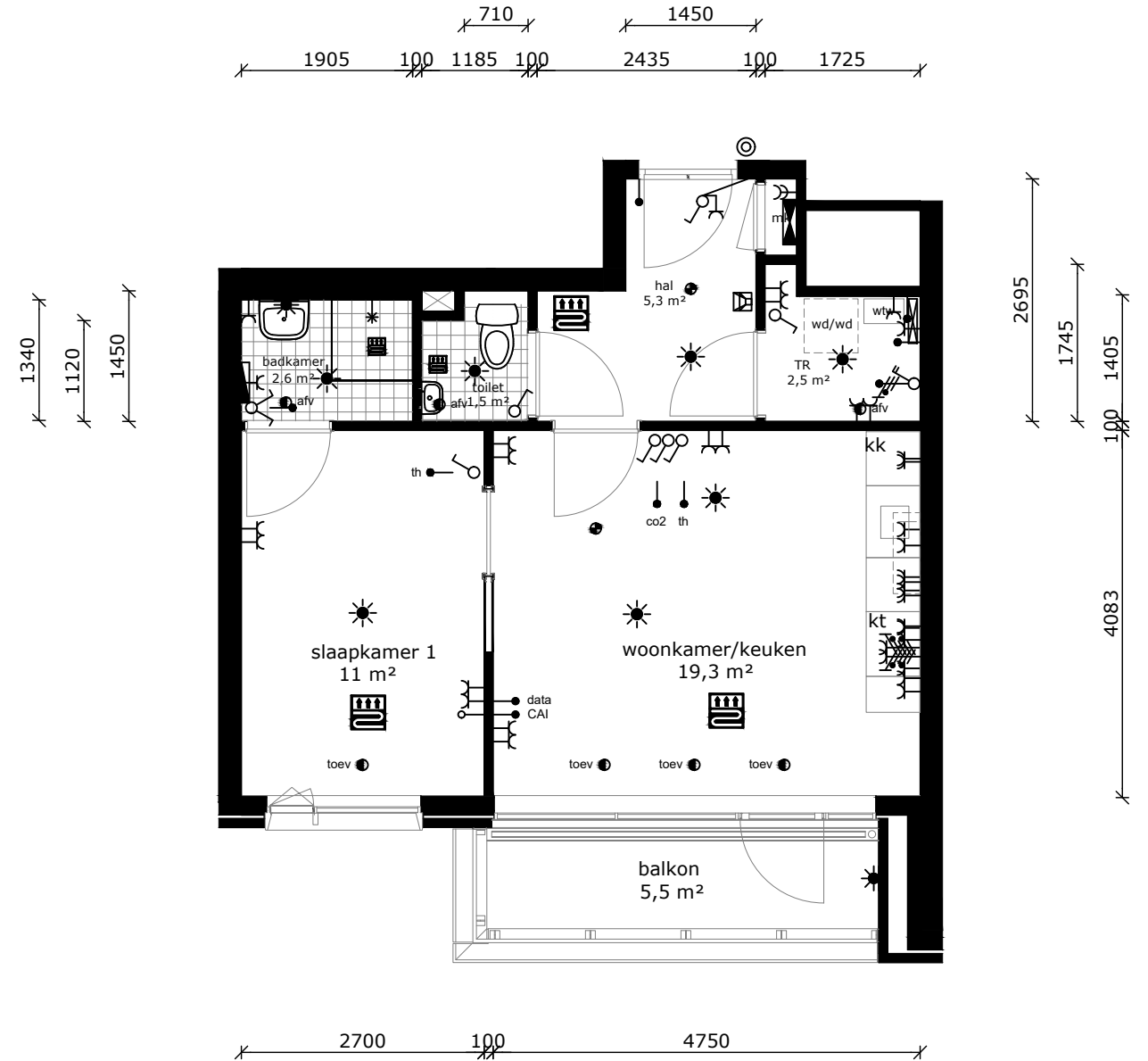
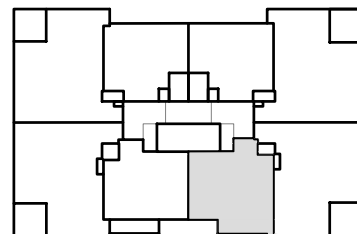

COMPLEX : 30310000  
 ADRES : Aalscholverpad 37  
 BOUWJAAR : 2022  
 OPMERKING : geringe afwijking mogelijk  
 Aan deze tekeningen kunnen geen rechten worden ontleend

WONINGTYPE : Type D5  
 VERDIEPING : 3e verdieping  
 AANTAL KAMERS : 2  
 DATUM : 04-11-2022  
 WIJZIGING : 30-05-2023

## TECHNISCHE GEGEVENS

Omschrijving	Rc (m2.K/W)
begane grondvloer	3,50
gevels	4,50
dak	6,00
index energie	A+++

Wijze van ventileren: mechanische af- en toevoer (collectieve luchtbehandeling)  
 Wijze van verwarmen: collectieve bodemwarmtepomp d.m.v. vloerverwarming

## OPPERVLAKTEN (conform NEN 2580)

Omschrijving	vloeroppervlakte (m2 NVO)
hal	9,90m <sup>2</sup>
toilet	1,20m <sup>2</sup>
woonkamer	23,00m <sup>2</sup>
keuken	5,60m <sup>2</sup>
lengte aanrechtblad	1800mm
badkamer	2,60m <sup>2</sup>
slaapkamer 1	12,60m <sup>2</sup>
slaapkamer 2	8,2m <sup>2</sup>
technische ruimte	2,30m <sup>2</sup>
balkon	7,20m <sup>2</sup>
berging (extern)	5,00m <sup>2</sup>
Totaal GO (dit is inclusief de wanden)	ca. 68,50m <sup>2</sup>

- wandlichtpunt
- plafondlichtpunt
- wandcontactdoos dubbel geaard
- wandcontactdoos enkel geaard
- schakelaar
- wisselschakelaar
- serieschakelaar
- bedrade leiding
- onbedrade leiding
- cai antenne installatie
- data installatie
- thermostaat
- co2 sensor
- drukknoop bel
- perilex (tbv kooktoestel)
- aansluiting pv-panelen
- elektrische radiator
- verdeler vloerverwarming
- rookmelder
- afvoerpunt tbv mv
- toevoerpunt tbv mv
- groepenkast
- WTW mechanische ventilatie unit v.z.v. warmte terugwinning
- wm wasmachine (opstelplaats)
- wd wasdroger (opstelplaats)
- kt kooktoestel
- vw vaatwasser
- kk koelkast
- intercom
- vloerverwarming

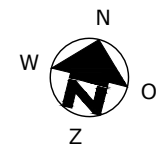
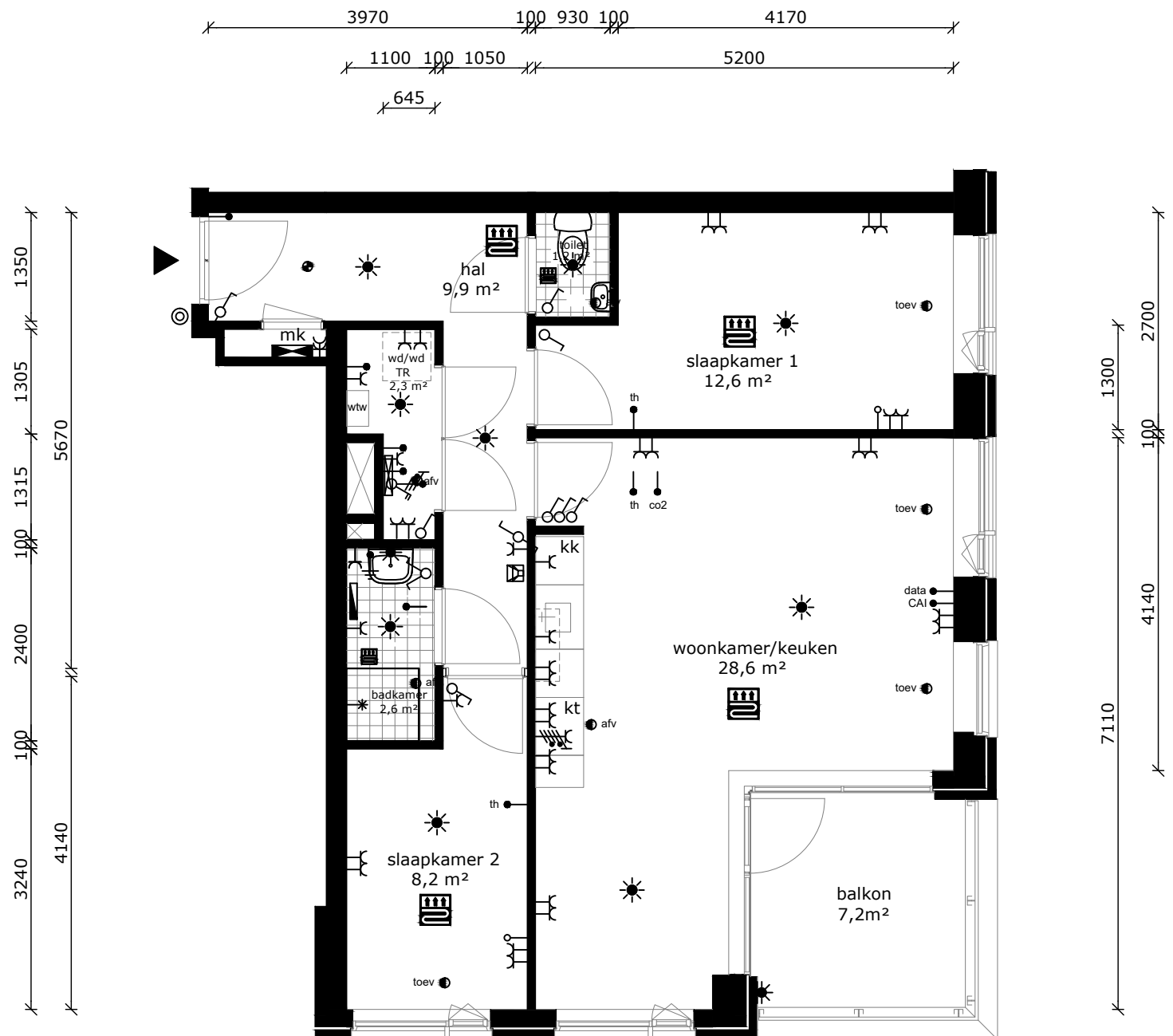
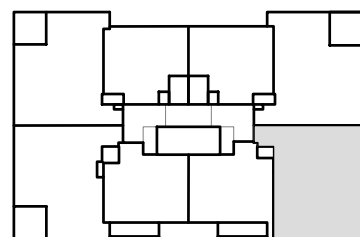

COMPLEX : 30310000  
 ADRES : Aalscholverpad 39  
 BOUWJAAR : 2022  
 OPMERKING : geringe afwijking mogelijk  
 Aan deze tekeningen kunnen geen rechten worden ontleend

WONINGTYPE : Type C5  
 VERDIEPING : 3e verdieping  
 AANTAL KAMERS : 3  
 DATUM : 04-11-2022  
 WIJZIGING : 30-05-2023





























## TECHNISCHE GEGEVENS

Omschrijving	Rc (m2.K/W)
begane grondvloer	3,50
gevels	4,50
dak	6,00
index energie	A+++

Wijze van ventileren: mechanische af- en toevoer (collectieve luchtbehandeling)  
 Wijze van verwarmen: collectieve bodemwarmtepomp d.m.v. vloerverwarming

## OPPERVLAKTEN (conform NEN 2580)

Omschrijving	vloeroppervlakte (m2 NVO)
hal	9,50m <sup>2</sup>
toilet	1,20m <sup>2</sup>
woonkamer	22,90m <sup>2</sup>
keuken	5,60m <sup>2</sup>
lengte aanrechtblad	1800mm
badkamer	2,60m <sup>2</sup>
slaapkamer 1	12,30m <sup>2</sup>
slaapkamer 2	9,10m <sup>2</sup>
technische ruimte	2,00m <sup>2</sup>
balkon	7,20m <sup>2</sup>
berging (extern)	5,30m <sup>2</sup>
Totaal GO (dit is inclusief de wanden)	ca. 68,50m <sup>2</sup>

-  wandlichtpunt
-  plafondlichtpunt
-  wandcontactdoos dubbel geaard
-  wandcontactdoos enkel geaard
-  schakelaar
-  wisselschakelaar
-  serieschakelaar
-  bedrade leiding
-  onbedrade leiding
-  cai antenne installatie
-  data installatie
-  th thermostaat
-  co2 sensor
-  drukknop bel
-  perilex (tbv kooktoestel)
-  aansluiting pv-panelen
-  elektrische radiator
-  verdeler vloerverwarming
-  rookmelder
-  afv afvoerpunt tbv mv
-  toev toevoerpunt tbv mv
-  groepenkast
-  WTW mechanische ventilatie unit v.z.v warmte terugwinning
-  wm wasmachine (opstelplaats)
-  wd wasdroger (opstelplaats)
-  kt kooktoestel
-  vw vaatwasser
-  kk koelkast
-  intercom
-  vloerverwarming

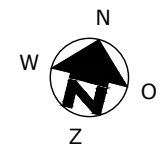
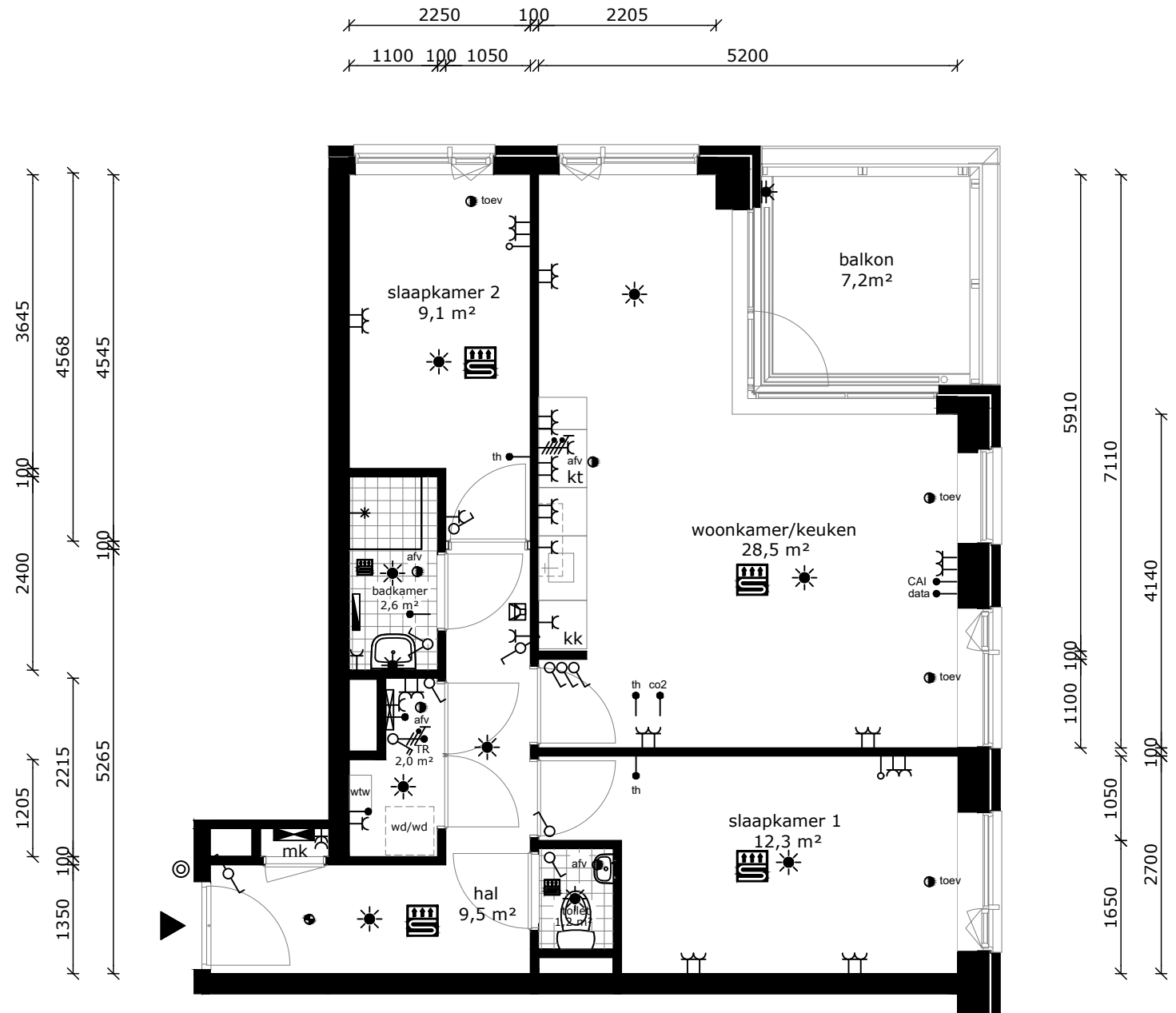
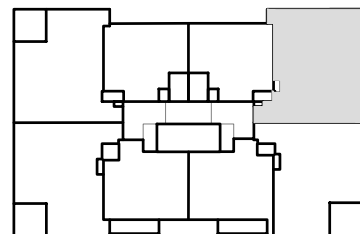

COMPLEX	: 30310000	WONINGTYPE	: Type C3s	MSH blok 2
ADRES	: Aalscholverpad 41	VERDIEPING	: 3e verdieping	
BOUWJAAR	: 2022	AANTAL KAMERS	: 3	
OPMERKING	: geringe afwijking mogelijk	DATUM	: 04-11-2022	
	Aan deze tekeningen kunnen geen rechten worden ontleend	WIJZIGING	: 30-05-2023	



## TECHNISCHE GEGEVENS

Omschrijving	Rc (m2.K/W)
begane grondvloer	3,50
gevels	4,50
dak	6,00
index energie	A+++

Wijze van ventileren: mechanische af- en toevoer (collectieve luchtbehandeling)  
 Wijze van verwarmen: collectieve bodemwarmtepomp d.m.v. vloerverwarming

## OPPERVLAKTEN (conform NEN 2580)

Omschrijving	vloeroppervlakte (m2 NVO)
hal	3,00m <sup>2</sup>
toilet	1,20m <sup>2</sup>
woonkamer	14,60m <sup>2</sup>
keuken	5,60m <sup>2</sup>
lengte aanrechtblad	1800mm
badkamer	2,90m <sup>2</sup>
slaapkamer 1	13,90m <sup>2</sup>
technische ruimte	2,50m <sup>2</sup>

berging (extern)	nvt
Totaal GO	ca. 42,60m <sup>2</sup>
(dit is inclusief de wanden)	

	wandlichtpunt
	plafondlichtpunt
	wandcontactdoos dubbel geaard
	wandcontactdoos enkel geaard
	schakelaar
	wisselschakelaar
	serieschakelaar
	bedrade leiding
	onbedrade leiding
	antenne installatie
	data installatie
	thermostaat
	co2 sensor
	druknop bel
	perilex (tbv kooktoestel)
	aansluiting pv-panelen
	elektrische radiator
	verdeler vloerverwarming
	rookmelder
	afvoerpunt tbv mv
	toevoerpunt tbv mv
	groepenkast
	mechanische ventilatie unit v.z.v. warmte terugwinning
	wasmachine (opstelplaats)
	wasdroger (opstelplaats)
	kooktoestel
	vaatwasser
	koelkast
	intercom
	vloerverwarming

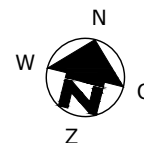
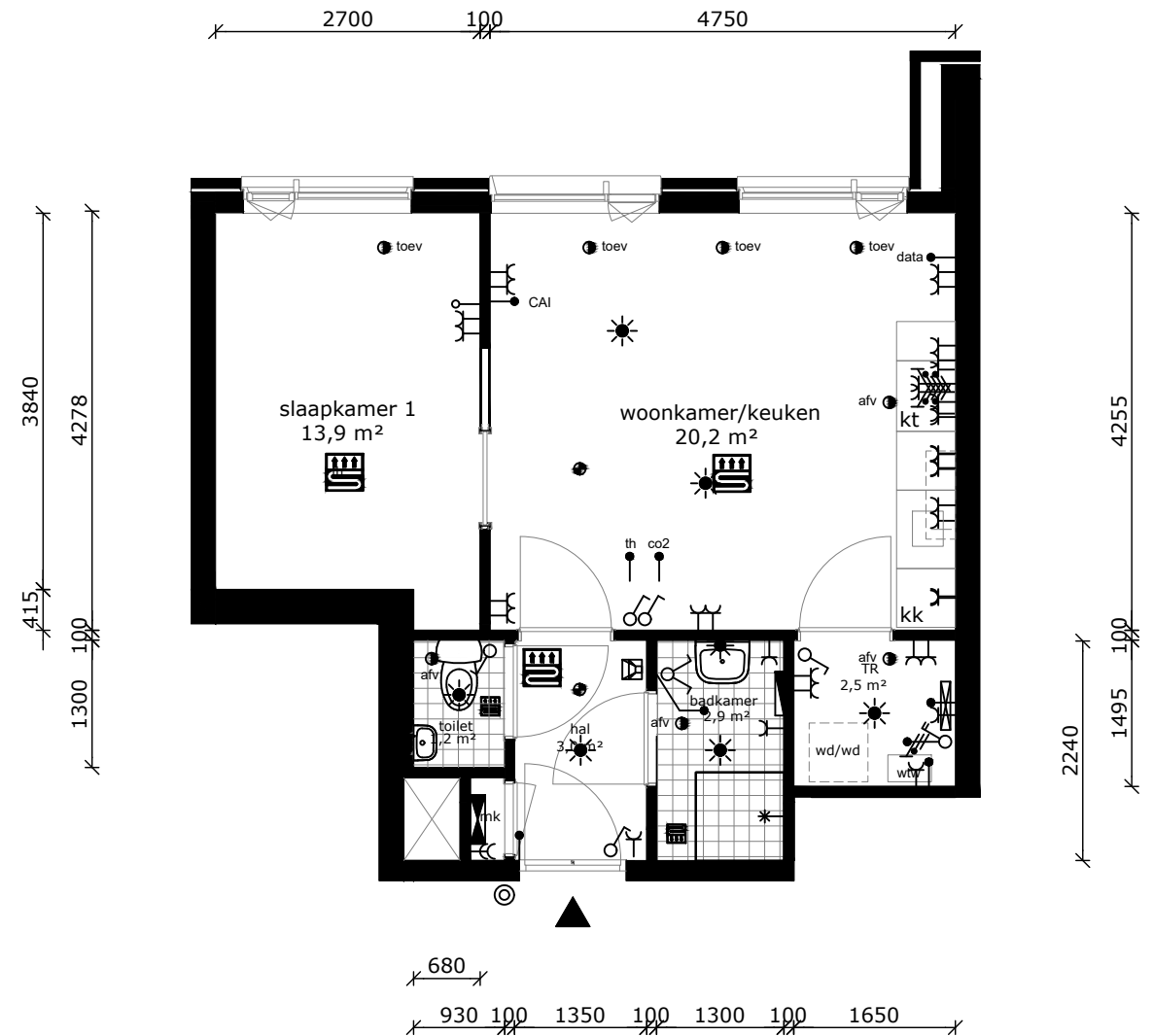
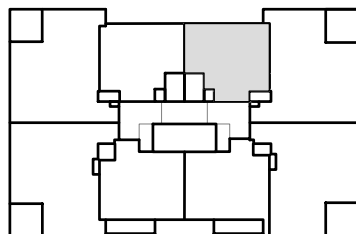

COMPLEX : 30310000  
 ADRES : Aalscholverpad 43  
 BOUWJAAR : 2022  
 OPMERKING : geringe afwijking mogelijk  
 Aan deze tekeningen kunnen geen rechten worden ontleend

WONINGTYPE : Type D3s SH blok 2  
 VERDIEPING : 3e verdieping  
 AANTAL KAMERS : 2  
 DATUM : 04-11-2022  
 WIJZIGING : 30-05-2023



## TECHNISCHE GEGEVENS

Omschrijving	Rc (m2.K/W)
begane grondvloer	3,50
gevels	4,50
dak	6,00
index energie	A+++

Wijze van ventileren: mechanische af- en toevoer (collectieve luchtbehandeling)  
 Wijze van verwarmen: collectieve bodemwarmtepomp d.m.v. vloerverwarming

## OPPERVLAKTEN (conform NEN 2580)

Omschrijving	vloeroppervlakte (m2 NVO)
hal	3,00m <sup>2</sup>
toilet	1,20m <sup>2</sup>
woonkamer	14,60m <sup>2</sup>
keuken	5,60m <sup>2</sup>
lengte aanrechtblad	1800mm
badkamer	2,90m <sup>2</sup>
slaapkamer 1	13,90m <sup>2</sup>
technische ruimte	2,50m <sup>2</sup>

berging (extern)	nvt
Totaal GO	ca. 42,60m <sup>2</sup>
(dit is inclusief de wanden)	

- wandlichtpunt
- plafondlichtpunt
- wandcontactdoos dubbel geaard
- wandcontactdoos enkel geaard
- schakelaar
- wisselschakelaar
- serieschakelaar
- bedrade leiding
- onbedrade leiding
- cai
- data
- th
- co2
- drukknoop bel
- perilex (tbv kooktoestel)
- aansluiting pv-panelen
- elektrische radiator
- verdeler vloerverwarming
- rookmelder
- afvoerpunt tbv mv
- toevoerpunt tbv mv
- groepenkast
- WTW mechanische ventilatie unit v.z.v. warmte terugwinning
- wasmachine (opstelplaats)
- wasdroger (opstelplaats)
- kooktoestel
- vaatwasser
- koelkast
- intercom
- vloerverwarming

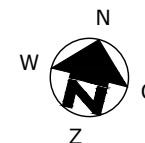
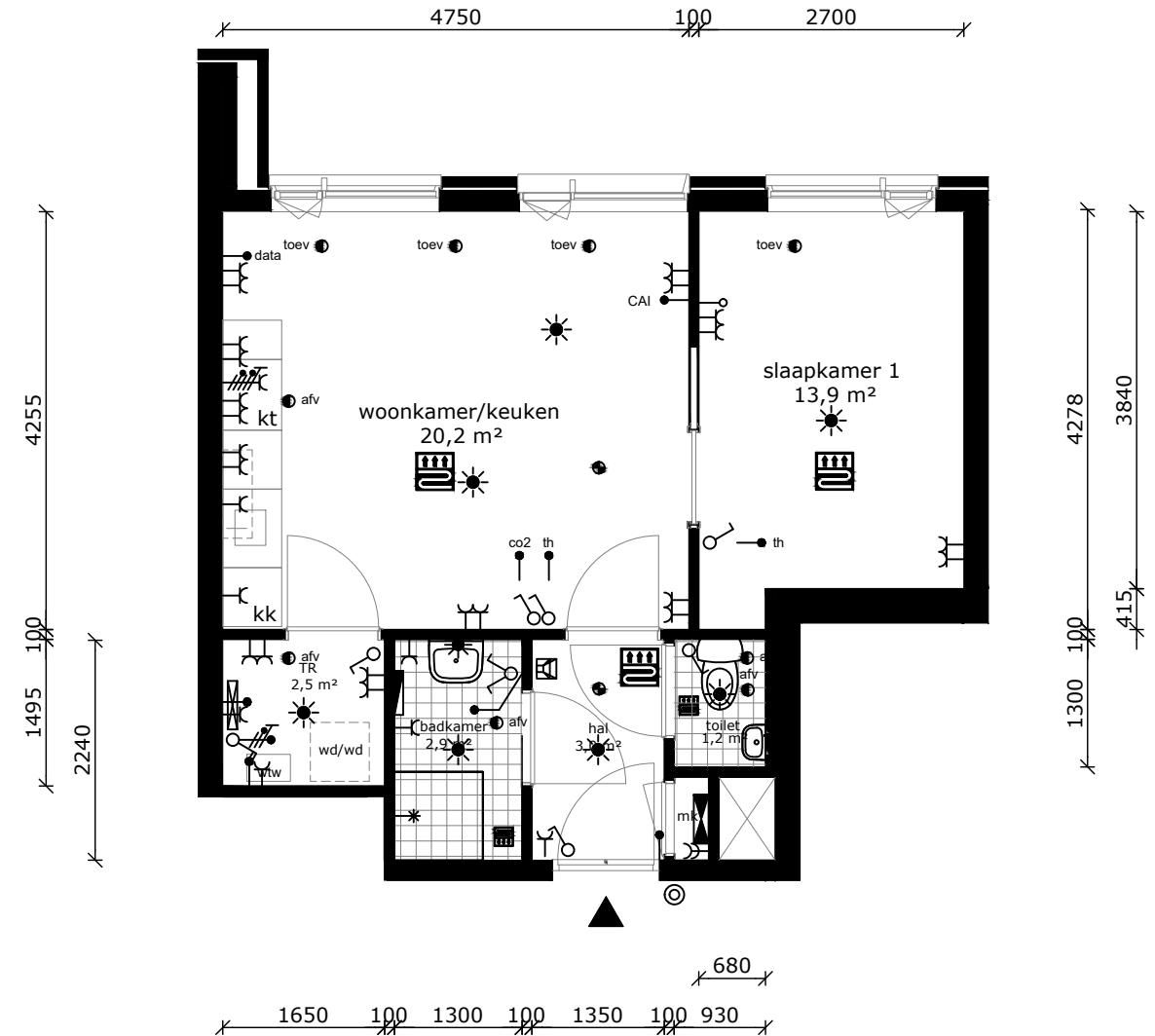
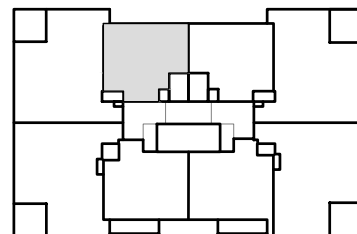

COMPLEX : 30310000  
 ADRES : Aalscholverpad 45  
 BOUWJAAR : 2022  
 OPMERKING : geringe afwijking mogelijk  
 Aan deze tekeningen kunnen geen rechten worden ontleend

WONINGTYPE : Type D3 SH blok 2  
 VERDIEPING : 3e verdieping  
 AANTAL KAMERS : 2  
 DATUM : 04-11-2022  
 WIJZIGING : 30-05-2023

## TECHNISCHE GEGEVENS

Omschrijving	Rc (m2.K/W)
begane grondvloer	3,50
gevels	4,50
dak	6,00
index energie	A+++

Wijze van ventileren: mechanische af- en toevoer (collectieve luchtbehandeling)  
 Wijze van verwarmen: collectieve bodemwarmtepomp d.m.v. vloerverwarming

## OPPERVLAKTEN (conform NEN 2580)

Omschrijving	vloeroppervlakte (m2 NVO)
hal	9,50m <sup>2</sup>
toilet	1,20m <sup>2</sup>
woonkamer	22,90m <sup>2</sup>
keuken	5,60m <sup>2</sup>
lengte aanrechtblad	1800mm
badkamer	2,60m <sup>2</sup>
slaapkamer 1	12,30m <sup>2</sup>
slaapkamer 2	9,10m <sup>2</sup>
technische ruimte	2,00m <sup>2</sup>
balkon	7,20m <sup>2</sup>
berging (extern)	5,00m <sup>2</sup>
<b>Totaal GO</b>	<b>ca. 68,50m<sup>2</sup></b>
(dit is inclusief de wanden)	

- wandlichtpunt
- plafondlichtpunt
- wandcontactdoos dubbel geaard
- wandcontactdoos enkel geaard
- schakelaar
- wisselschakelaar
- serieschakelaar
- bedrade leiding
- onbedrade leiding
- cai antennen installatie
- data installatie
- thermostaat
- co2 sensor
- drukknoop bel
- perilex (tbv kooktoestel)
- aansluiting pv-panels
- elektrische radiator
- verdeler vloerverwarming
- rookmelder
- afvoerpunt tbv mv
- toevoerpunt tbv mv
- groepenkast
- WTW mechanische ventilatie unit v.z.v. warmte terugwinning
- wasmachine (opstelplaats)
- wasdroger (opstelplaats)
- kooktoestel
- vaatwasser
- koelkast
- intercom
- vloerverwarming

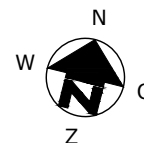
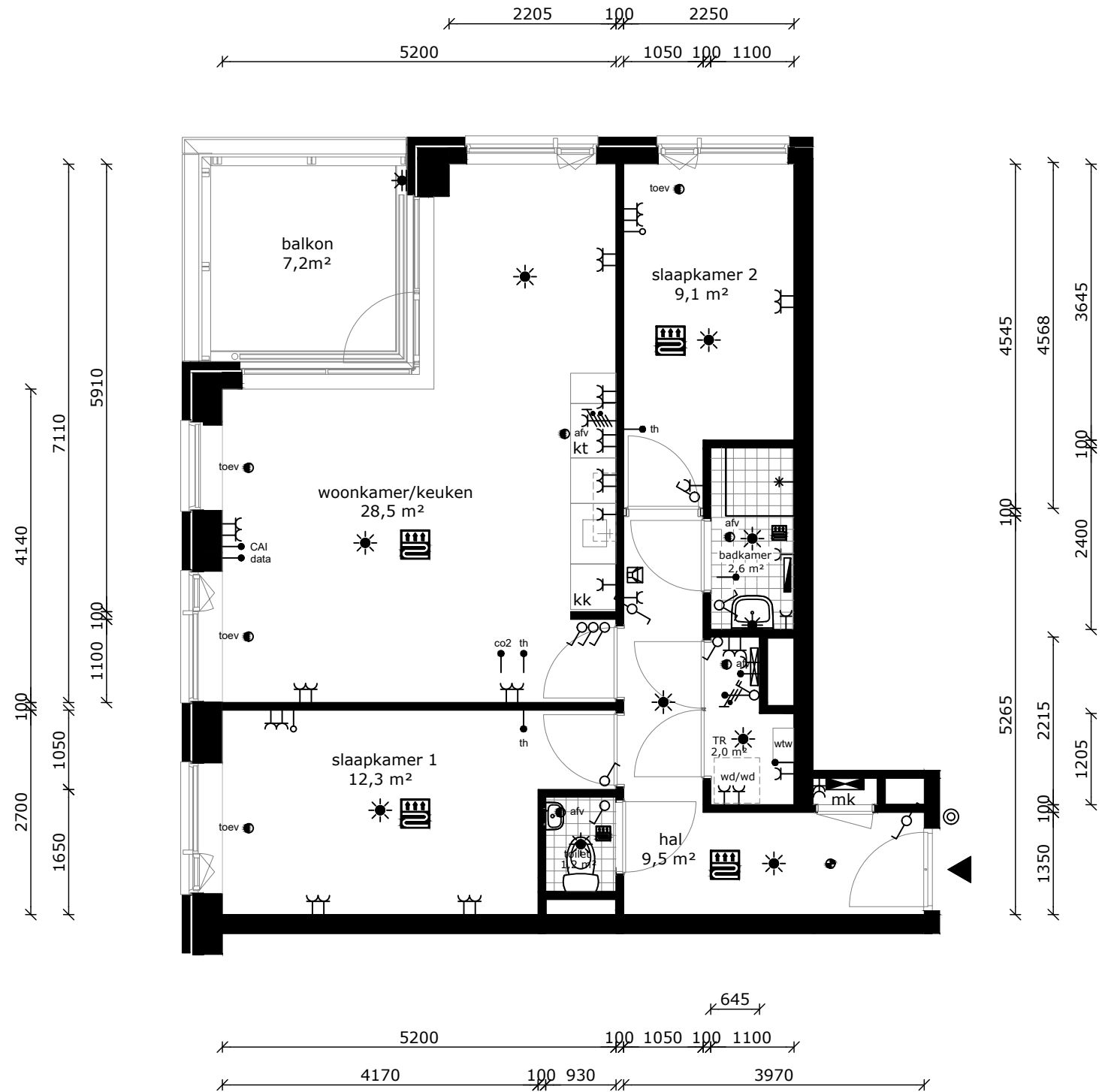
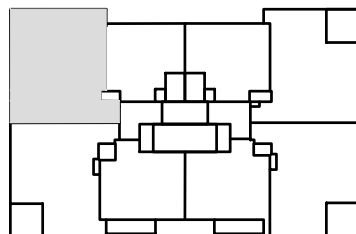

COMPLEX : 30310000  
 ADRES : Aalscholverpad 47  
 BOUWJAAR : 2022  
 OPMERKING : geringe afwijking mogelijk  
 Aan deze tekeningen kunnen geen rechten worden ontleend

WONINGTYPE : Type C3 MSH blok 2  
 VERDIEPING : 3e verdieping  
 AANTAL KAMERS : 3  
 DATUM : 04-11-2022  
 WIJZIGING : 30-05-2023



## TECHNISCHE GEGEVENS

Omschrijving	Rc (m2.K/W)
begane grondvloer	3,50
gevels	4,50
dak	6,00
index energie	A+++

Wijze van ventileren: mechanische af- en toevoer (collectieve luchtbehandeling)  
 Wijze van verwarmen: collectieve bodemwarmtepomp d.m.v. vloerverwarming

## OPPERVLAKTEN (conform NEN 2580)

Omschrijving	vloeroppervlakte (m2 NVO)
hal	9,50m <sup>2</sup>
toilet	1,20m <sup>2</sup>
woonkamer	22,90m <sup>2</sup>
keuken	5,60m <sup>2</sup>
lengte aanrechtblad	1800mm
badkamer	2,60m <sup>2</sup>
slaapkamer 1	12,30m <sup>2</sup>
slaapkamer 2	8,20m <sup>2</sup>
technische ruimte	2,00m <sup>2</sup>
balkon	7,20m <sup>2</sup>
berging (extern)	5,0m <sup>2</sup>
Totaal GO (dit is inclusief de wanden)	ca. 68,50m <sup>2</sup>

- wandlichtpunt
- plafondlichtpunt
- wandcontactdoos dubbel geaard
- wandcontactdoos enkel geaard
- schakelaar
- wisselschakelaar
- serieschakelaar
- bedrade leiding
- onbedrade leiding
- cai antenne installatie
- data installatie
- thermostaat
- co2 sensor
- drukknoop bel
- perilex (tbv kooktoestel)
- aansluiting pv-panels
- elektrische radiator
- verdeler vloerverwarming
- rookmelder
- afvoerpunt tbv mv
- toevoerpunt tbv mv
- groepenkast
- mechanische ventilatie unit v.z.v. warmte terugwinning
- wasmachine (opstelplaats)
- wasdroger (opstelplaats)
- kooktoestel
- vaatwasser
- koelkast
- intercom
- vloerverwarming

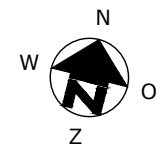
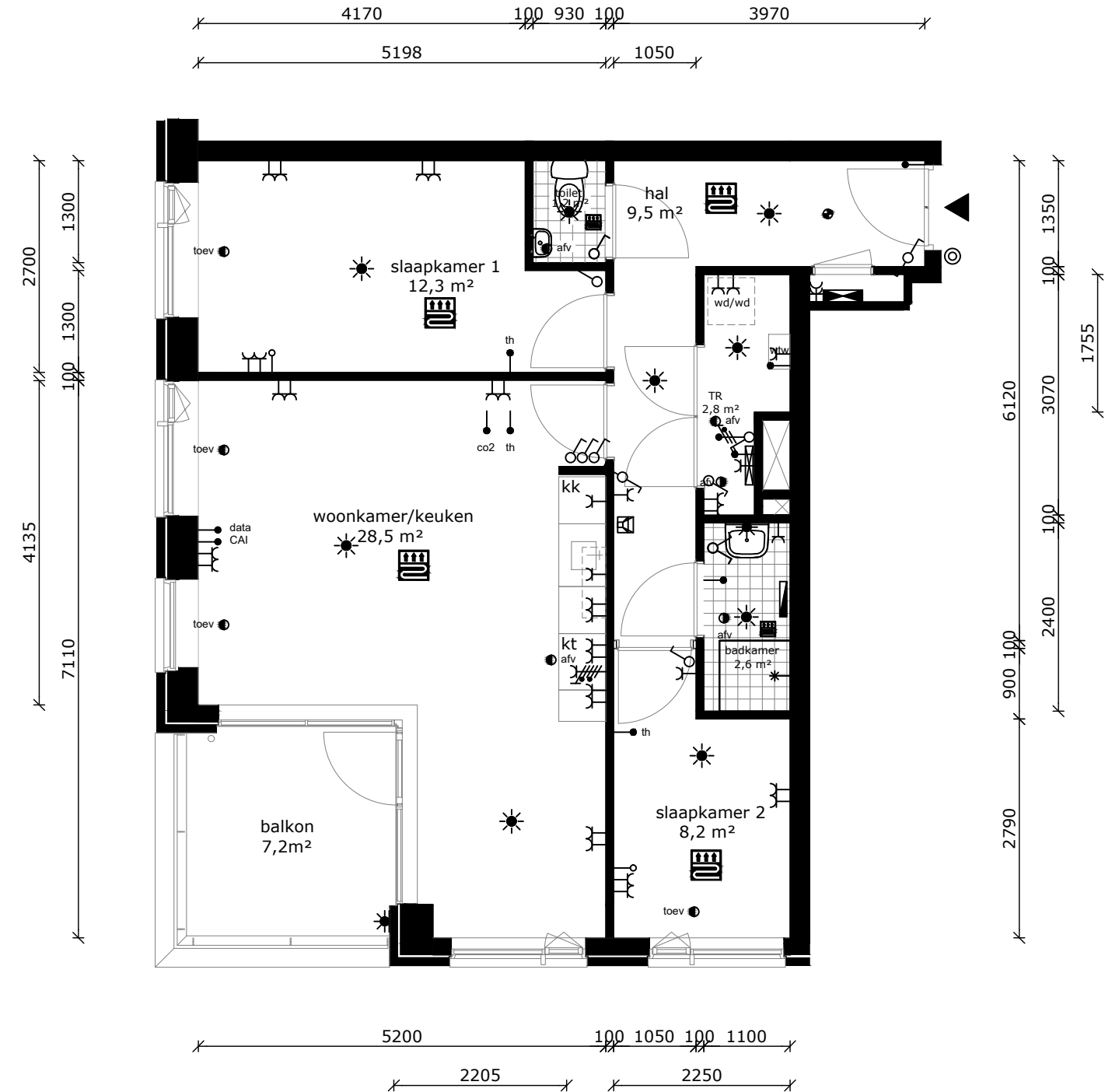
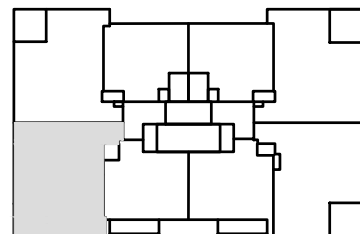

COMPLEX	: 30310000	WONINGTYPE	: Type C4	MSH blok 2
ADRES	: Aalscholverpad 49	VERDIEPING	: 3e verdieping	
BOUWJAAR	: 2022	AANTAL KAMERS	: 3	
OPMERKING	: geringe afwijking mogelijk	DATUM	: 04-11-2022	
	Aan deze tekeningen kunnen geen rechten worden ontleend	WIJZIGING	: 30-05-2023	



## TECHNISCHE GEGEVENS

Omschrijving	Rc (m2.K/W)
begane grondvloer	3,50
gevels	4,50
dak	6,00
index energie	A+++

Wijze van ventileren: mechanische af- en toevoer (collectieve luchtbehandeling)  
 Wijze van verwarmen: collectieve bodemwarmtepomp d.m.v. vloerverwarming

## OPPERVLAKTEN (conform NEN 2580)

Omschrijving	vloeroppervlakte (m2 NVO)
hal	5,50m <sup>2</sup>
toilet	1,30m <sup>2</sup>
woonkamer	13,70m <sup>2</sup>
keuken	5,60m <sup>2</sup>
lengte aanrechtblad	1800mm
badkamer	2,60m <sup>2</sup>
slaapkamer 1	14,60m <sup>2</sup>
technische ruimte	2,00m <sup>2</sup>
balkon	5,10m <sup>2</sup>
berging (extern)	nvt
Totaal GO	ca. 43,50m <sup>2</sup>
(dit is inclusief de wanden)	

- wandlichtpunt
- plafondlichtpunt
- wandcontactdoos dubbel geaard
- wandcontactdoos enkel geaard
- schakelaar
- wisselschakelaar
- serieschakelaar
- bedrade leiding
- onbedrade leiding
- cai antenne installatie
- data installatie
- th thermostaat
- co2 co2 sensor
- drukknoop bel
- perilex (tbv kooktoestel)
- aansluiting pv-panelen
- elektrische radiator
- verdeler vloerverwarming
- rookmelder
- afv afvoerpunt tbv mv
- toev toevoerpunt tbv mv
- groepenkast
- WTW mechanische ventilatie unit v.z.v warmte terugwinning
- wm wasmachine (opstelplaats)
- wd wasdroger (opstelplaats)
- kt kooktoestel
- vw vaatwasser
- kk koelkast
- intercom
- vloerverwarming

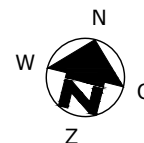
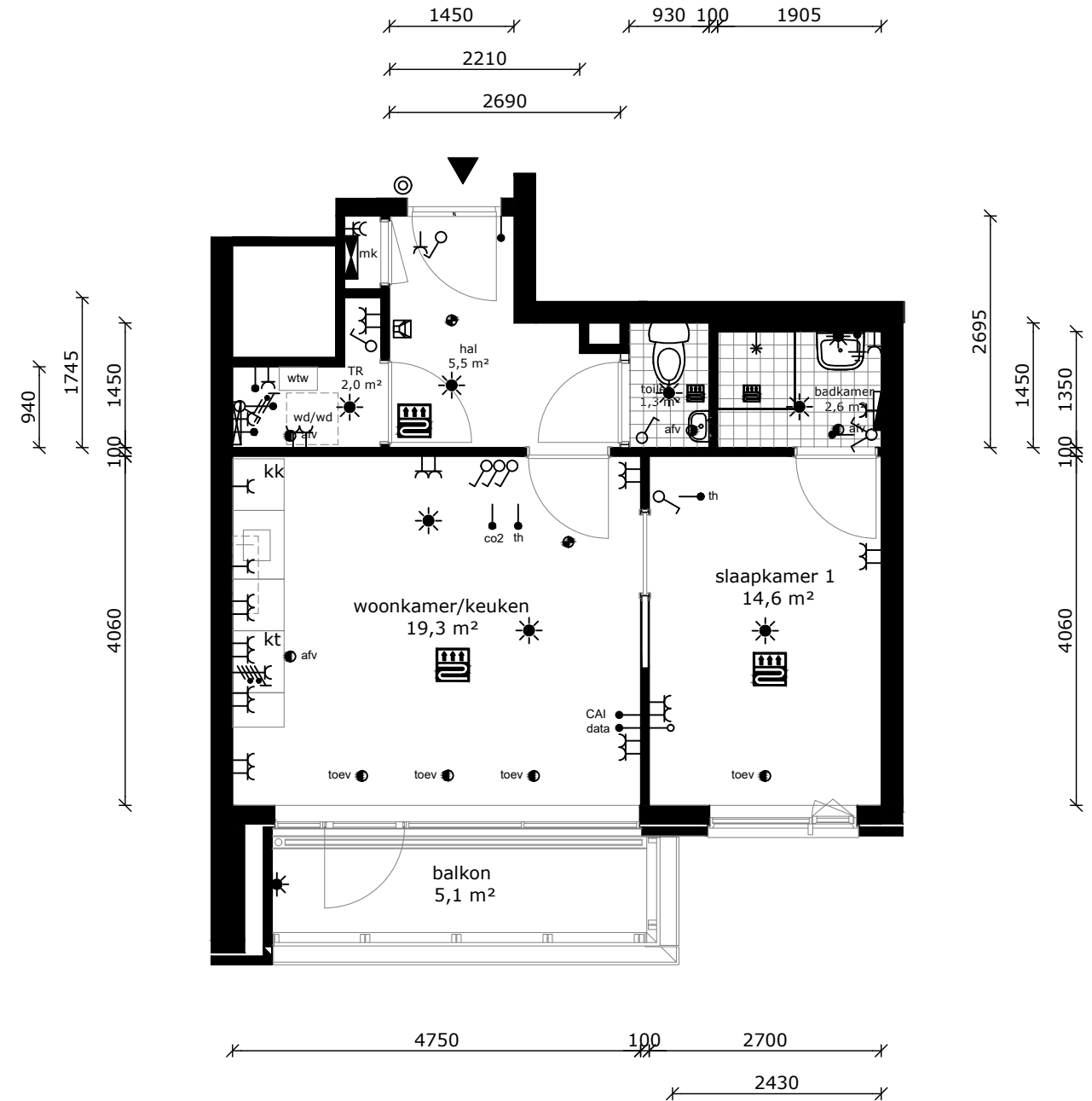
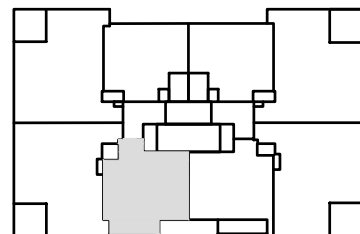

COMPLEX : 30310000  
 ADRES : Aalscholverpad 51  
 BOUWJAAR : 2022  
 OPMERKING : geringe afwijking mogelijk  
 Aan deze tekeningen kunnen geen rechten worden ontleend

WONINGTYPE : Type D4  
 VERDIEPING : 3e verdieping  
 AANTAL KAMERS : 2  
 DATUM : 04-11-2022  
 WIJZIGING : 30-05-2023

## TECHNISCHE GEGEVENS

Omschrijving	Rc (m2.K/W)
begane grondvloer	3,50
gevels	4,50
dak	6,00
index energie	A+++

Wijze van ventileren: mechanische af- en toevoer (collectieve luchtbehandeling)  
 Wijze van verwarmen: collectieve bodemwarmtepomp d.m.v. vloerverwarming

## OPPERVLAKTEN (conform NEN 2580)

Omschrijving	vloeroppervlakte (m2 NVO)
hal	5,30m <sup>2</sup>
toilet	1,50m <sup>2</sup>
woonkamer	13,70m <sup>2</sup>
keuken	5,60m <sup>2</sup>
lengte aanrechtblad	1800mm
badkamer	2,60m <sup>2</sup>
slaapkamer 1	11,00m <sup>2</sup>
technische ruimte	2,50m <sup>2</sup>
balkon	5,50m <sup>2</sup>
berging (extern)	nvt
Totaal GO	ca. 44,00m <sup>2</sup>
(dit is inclusief de wanden)	

	wandlichtpunt
	plafondlichtpunt
	wandcontactdoos dubbel geaard
	wandcontactdoos enkel geaard
	schakelaar
	wisselschakelaar
	serieschakelaar
	bedrade leiding
	onbedrade leiding
	cai antenne installatie
	data installatie
	th thermostaat
	co2 co2 sensor
	drukknop bel
	perilex (tbv kooktoestel)
	aansluiting pv-panelen
	elektrische radiator
	verdeler vloerverwarming
	rookmelder
	afv afvoerpunt tbv mv
	toev toevoerpunt tbv mv
	groepenkast
	WTW mechanische ventilatie unit v.z.v warmte terugwinning
	wm wasmachine (opstelplaats)
	wd wasdroger (opstelplaats)
	kt kooktoestel
	vw vaatwasser
	kk koelkast
	intercom
	vloerverwarming

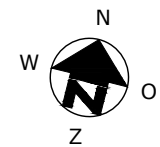
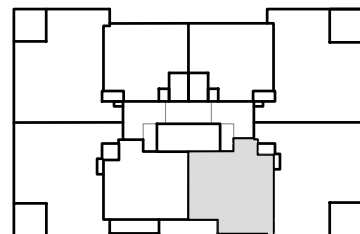

COMPLEX	: 30310000	WONINGTYPE	: Type D5	MSH blok 2
ADRES	: Aalscholverpad 53	VERDIEPING	: 4e verdieping	
BOUWJAAR	: 2022	AANTAL KAMERS	: 2	
OPMERKING	: geringe afwijking mogelijk	DATUM	: 04-11-2022	
	Aan deze tekeningen kunnen geen rechten worden ontleend	WIJZIGING	: 30-05-2023	

## TECHNISCHE GEGEVENS

Omschrijving	Rc (m2.K/W)
begane grondvloer	3,50
gevels	4,50
dak	6,00
index energie	A+++

Wijze van ventileren: mechanische af- en toevoer (collectieve luchtbehandeling)  
 Wijze van verwarmen: collectieve bodemwarmtepomp d.m.v. vloerverwarming

## OPPERVLAKTEN (conform NEN 2580)

Omschrijving	vloeroppervlakte (m2 NVO)
hal	9,90m <sup>2</sup>
toilet	1,20m <sup>2</sup>
woonkamer	23,00m <sup>2</sup>
keuken	5,60m <sup>2</sup>
lengte aanrechtblad	1800mm
badkamer	2,60m <sup>2</sup>
slaapkamer 1	12,60m <sup>2</sup>
slaapkamer 2	8,2m <sup>2</sup>
technische ruimte	2,30m <sup>2</sup>
balkon	7,20m <sup>2</sup>
berging (extern)	6,40m <sup>2</sup>
Totaal GO (dit is inclusief de wanden)	ca. 68,50m <sup>2</sup>

- wandlichtpunt
- plafondlichtpunt
- wandcontactdoos dubbel geaard
- wandcontactdoos enkel geaard
- schakelaar
- wisselschakelaar
- serieschakelaar
- bedrade leiding
- onbedrade leiding
- cai antenne installatie
- data installatie
- thermostaat
- co2 sensor
- drukknoop bel
- perilex (tbv kooktoestel)
- aansluiting pv-panelen
- elektrische radiator
- verdeler vloerverwarming
- rookmelder
- afvoerpunt tbv mv
- toevoerpunt tbv mv
- groepenkast
- WTW mechanische ventilatie unit v.z.v. warmte terugwinning
- wm wasmachine (opstelplaats)
- wd wasdroger (opstelplaats)
- kt kooktoestel
- vw vaatwasser
- kk koelkast
- intercom
- vloerverwarming

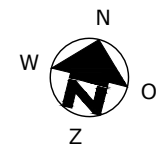
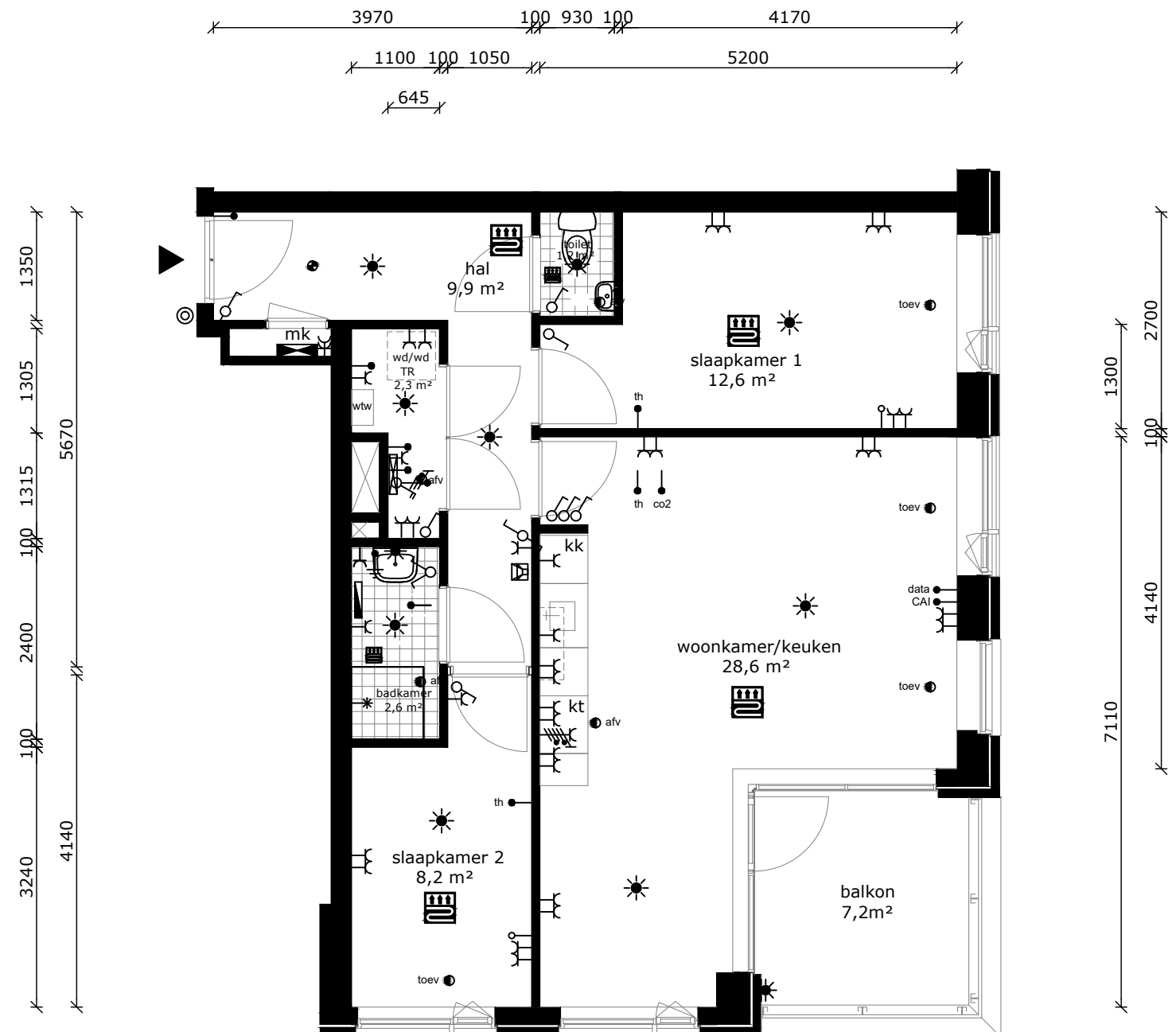
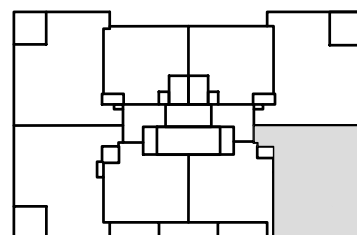

COMPLEX	: 30310000	WONINGTYPE	: Type C5	MSH blok 2
ADRES	: Aalscholverpad 55	VERDIEPING	: 4e verdieping	
BOUWJAAR	: 2022	AANTAL KAMERS	: 3	
OPMERKING	: geringe afwijking mogelijk	DATUM	: 04-11-2022	
	Aan deze tekeningen kunnen geen rechten worden ontleend	WIJZIGING	: 30-05-2023	



## TECHNISCHE GEGEVENS

Omschrijving	Rc (m2.K/W)
begane grondvloer	3,50
gevels	4,50
dak	6,00
index energie	A+++

Wijze van ventileren: mechanische af- en toevoer (collectieve luchtbehandeling)  
 Wijze van verwarmen: collectieve bodemwarmtepomp d.m.v. vloerverwarming

## OPPERVLAKTEN (conform NEN 2580)

Omschrijving	vloeroppervlakte (m2 NVO)
hal	9,50m <sup>2</sup>
toilet	1,20m <sup>2</sup>
woonkamer	22,90m <sup>2</sup>
keuken	5,60m <sup>2</sup>
lengte aanrechtblad	1800mm
badkamer	2,60m <sup>2</sup>
slaapkamer 1	12,30m <sup>2</sup>
slaapkamer 2	9,10m <sup>2</sup>
technische ruimte	2,00m <sup>2</sup>
balkon	7,20m <sup>2</sup>
berging (extern)	5,10m <sup>2</sup>
Totaal GO (dit is inclusief de wanden)	ca. 68,50m <sup>2</sup>

- wandlichtpunt
- plafondlichtpunt
- wandcontactdoos dubbel geaard
- wandcontactdoos enkel geaard
- schakelaar
- wisselschakelaar
- serieschakelaar
- bedrade leiding
- onbedrade leiding
- cai antenne installatie
- data installatie
- th thermostaat
- co2 sensor
- drukknoop bel
- perilex (tbv kooktoestel)
- aansluiting pv-panelen
- elektrische radiator
- verdeler vloerverwarming
- rookmelder
- afv afvoerpunt tbv mv
- toev toevoerpunt tbv mv
- groepenkast
- WTW mechanische ventilatie unit v.z.v warmte terugwinning
- wm wasmachine (opstelplaats)
- wd wasdroger (opstelplaats)
- kt kooktoestel
- vw vaatwasser
- kk koelkast
- intercom
- vloerverwarming

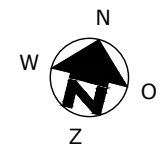
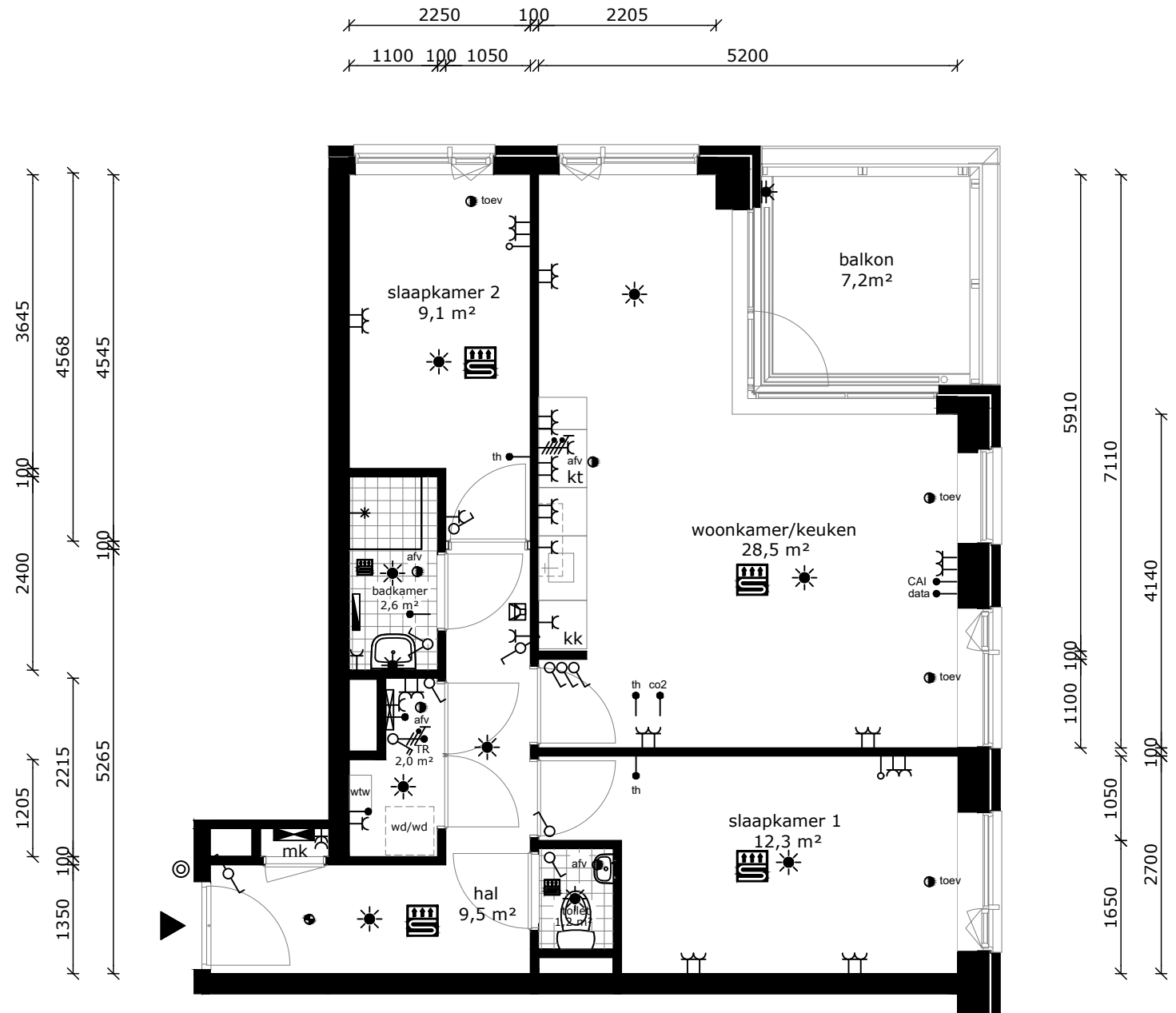
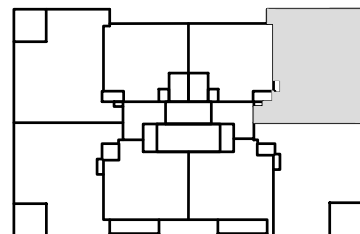

COMPLEX	: 30310000	WONINGTYPE	: Type C3s	MSH blok 2
ADRES	: Aalscholverpad 57	VERDIEPING	: 4e verdieping	
BOUWJAAR	: 2022	AANTAL KAMERS	: 3	
OPMERKING	: geringe afwijking mogelijk	DATUM	: 04-11-2022	
	Aan deze tekeningen kunnen geen rechten worden ontleend	WIJZIGING	: 30-05-2023	



## TECHNISCHE GEGEVENS

Omschrijving	Rc (m2.K/W)
begane grondvloer	3,50
gevels	4,50
dak	6,00
index energie	A+++

Wijze van ventileren: mechanische af- en toevoer (collectieve luchtbehandeling)  
 Wijze van verwarmen: collectieve bodemwarmtepomp d.m.v. vloerverwarming

## OPPERVLAKTEN (conform NEN 2580)

Omschrijving	vloeroppervlakte (m2 NVO)
hal	3,00m <sup>2</sup>
toilet	1,20m <sup>2</sup>
woonkamer	14,60m <sup>2</sup>
keuken	5,60m <sup>2</sup>
lengte aanrechtblad	1800mm
badkamer	2,90m <sup>2</sup>
slaapkamer 1	13,90m <sup>2</sup>
technische ruimte	2,50m <sup>2</sup>

berging (extern)	nvt
Totaal GO	ca. 42,60m <sup>2</sup>
(dit is inclusief de wanden)	

	wandlichtpunt
	plafondlichtpunt
	wandcontactdoos dubbel geaard
	wandcontactdoos enkel geaard
	schakelaar
	wisselschakelaar
	serieschakelaar
	bedrade leiding
	onbedrade leiding
	antenne installatie
	data installatie
	thermostaat
	co2 sensor
	druknop bel
	perilex (tbv kooktoestel)
	aansluiting pv-panelen
	elektrische radiator
	verdeler vloerverwarming
	rookmelder
	afvoerpunt tbv mv
	toevoerpunt tbv mv
	groepenkast
	mechanische ventilatie unit v.z.v. warmte terugwinning
	wasmachine (opstelplaats)
	wasdroger (opstelplaats)
	kooktoestel
	vaatwasser
	koelkast
	intercom
	vloerverwarming

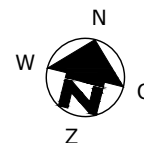
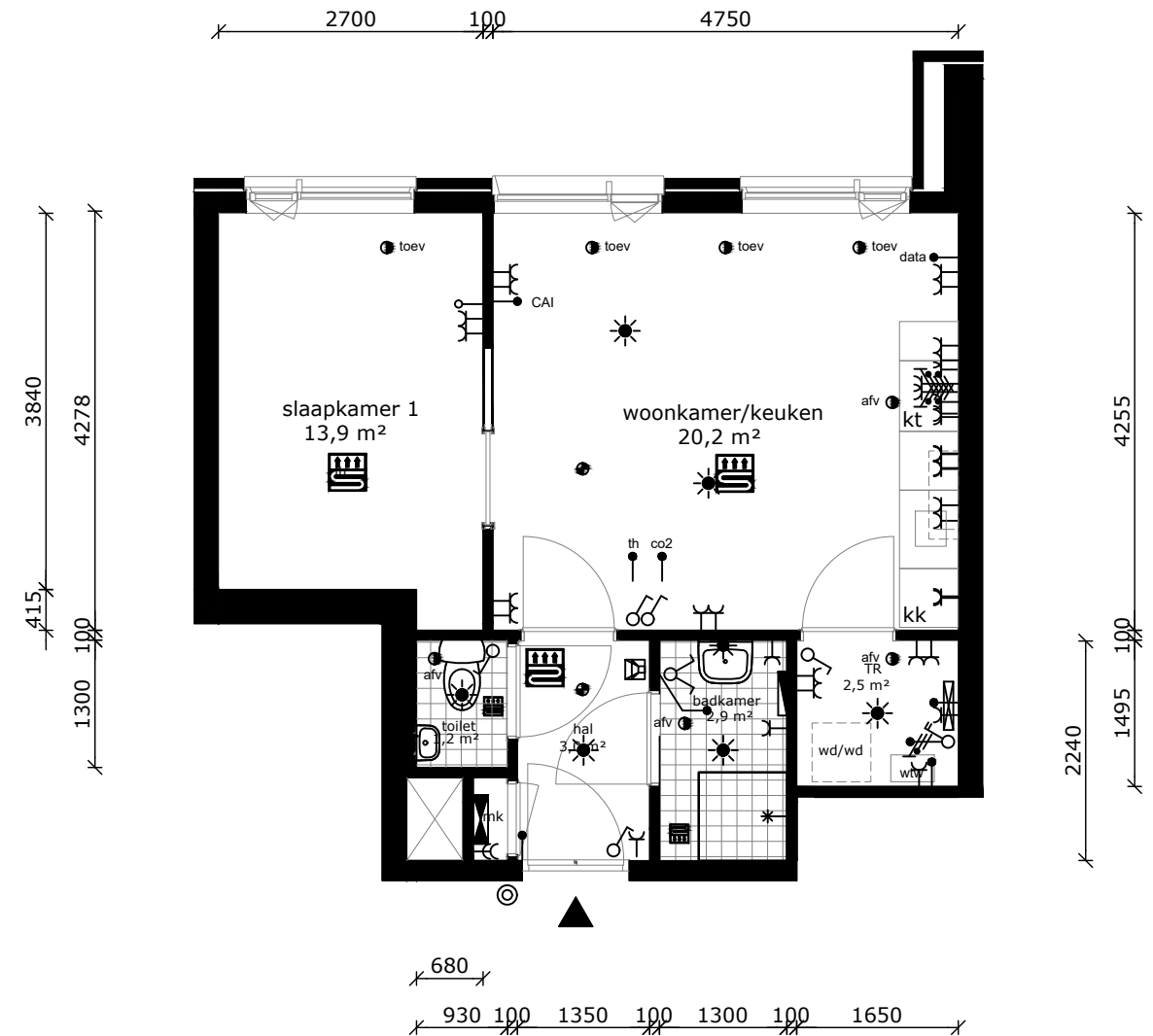
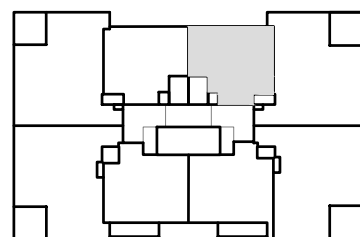

COMPLEX : 30310000  
 ADRES : Aalscholverpad 59  
 BOUWJAAR : 2022  
 OPMERKING : geringe afwijking mogelijk  
 Aan deze tekeningen kunnen geen rechten worden ontleend

WONINGTYPE : Type D3s SH blok 2  
 VERDIEPING : 4e verdieping  
 AANTAL KAMERS : 2  
 DATUM : 04-11-2022  
 WIJZIGING : 30-05-2023



## TECHNISCHE GEGEVENS

Omschrijving	Rc (m2.K/W)
begane grondvloer	3,50
gevels	4,50
dak	6,00
index energie	A+++

Wijze van ventileren: mechanische af- en toevoer (collectieve luchtbehandeling)  
 Wijze van verwarmen: collectieve bodemwarmtepomp d.m.v. vloerverwarming

## OPPERVLAKTEN (conform NEN 2580)

Omschrijving	vloeroppervlakte (m2 NVO)
hal	3,00m <sup>2</sup>
toilet	1,20m <sup>2</sup>
woonkamer	14,60m <sup>2</sup>
keuken	5,60m <sup>2</sup>
lengte aanrechtblad	1800mm
badkamer	2,90m <sup>2</sup>
slaapkamer 1	13,90m <sup>2</sup>
technische ruimte	2,50m <sup>2</sup>

berging (extern)	nvt
Totaal GO	ca. 42,60m <sup>2</sup>
(dit is inclusief de wanden)	

- wandlichtpunt
- plafondlichtpunt
- wandcontactdoos dubbel geaard
- wandcontactdoos enkel geaard
- schakelaar
- wisselschakelaar
- serieschakelaar
- bedrade leiding
- onbedrade leiding
- cai
- data
- th
- co2
- drukknoop bel
- perilex (tbv kooktoestel)
- aansluiting pv-panelen
- elektrische radiator
- verdeler vloerverwarming
- rookmelder
- afvoerpunt tbv mv
- toevoerpunt tbv mv
- groepenkast
- WTW mechanische ventilatie unit v.z.v. warmte terugwinning
- wasmachine (opstelplaats)
- wasdroger (opstelplaats)
- kooktoestel
- vaatwasser
- koelkast
- intercom
- vloerverwarming

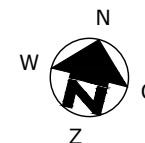
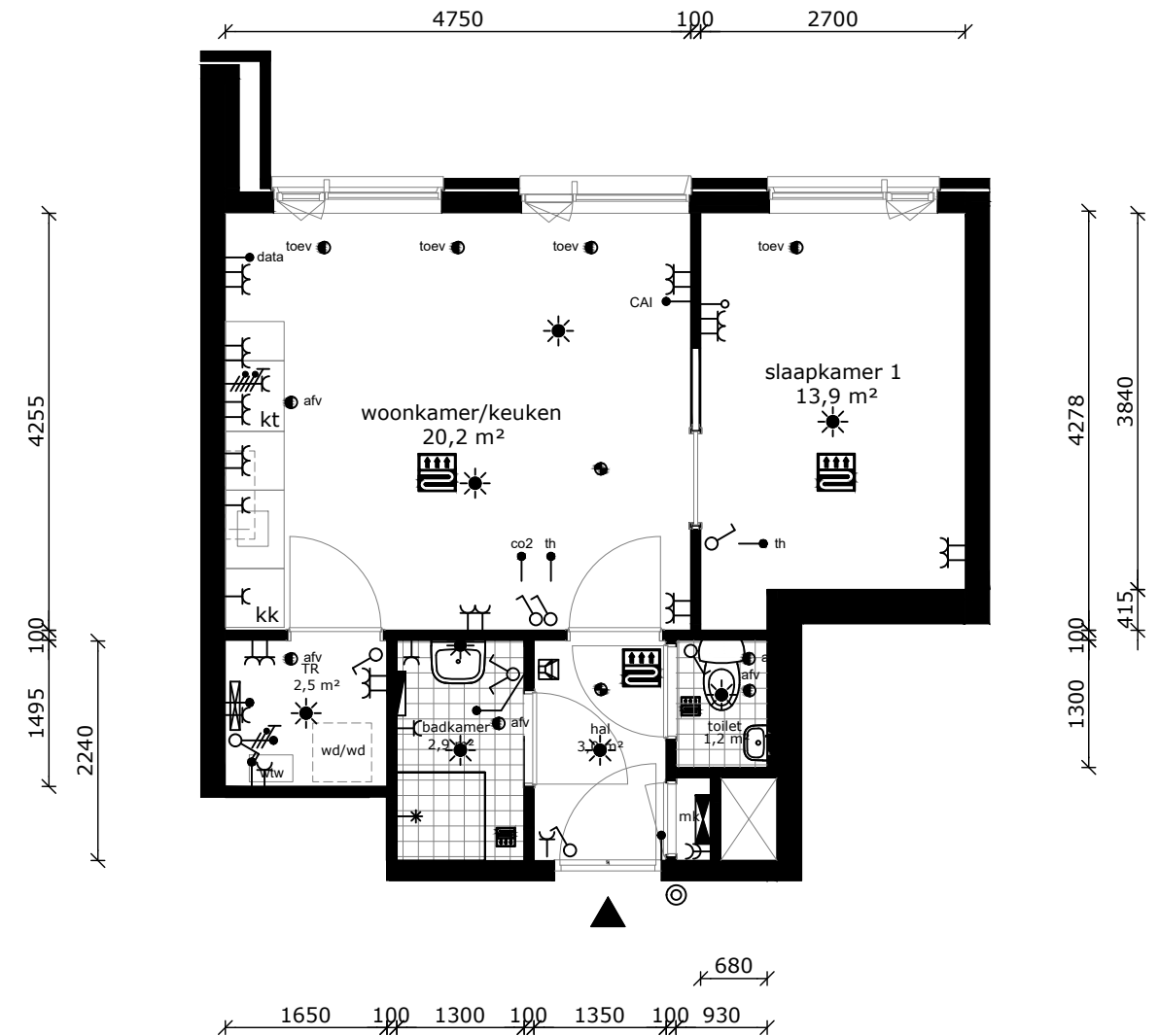
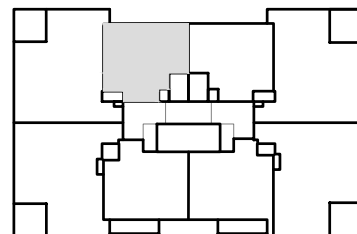

COMPLEX : 30310000  
 ADRES : Aalscholverpad 61  
 BOUWJAAR : 2022  
 OPMERKING : geringe afwijking mogelijk  
 Aan deze tekeningen kunnen geen rechten worden ontleend

WONINGTYPE : Type D3 SH blok 2  
 VERDIEPING : 4e verdieping  
 AANTAL KAMERS : 2  
 DATUM : 04-11-2022  
 WIJZIGING : 30-05-2023

## TECHNISCHE GEGEVENS

Omschrijving	Rc (m2.K/W)
begane grondvloer	3,50
gevels	4,50
dak	6,00
index energie	A+++

Wijze van ventileren: mechanische af- en toevoer (collectieve luchtbehandeling)  
 Wijze van verwarmen: collectieve bodemwarmtepomp d.m.v. vloerverwarming

## OPPERVLAKTEN (conform NEN 2580)

Omschrijving	vloeroppervlakte (m2 NVO)
hal	9,50m <sup>2</sup>
toilet	1,20m <sup>2</sup>
woonkamer	22,90m <sup>2</sup>
keuken	5,60m <sup>2</sup>
lengte aanrechtblad	1800mm
badkamer	2,60m <sup>2</sup>
slaapkamer 1	12,30m <sup>2</sup>
slaapkamer 2	9,10m <sup>2</sup>
technische ruimte	2,00m <sup>2</sup>
balkon	7,20m <sup>2</sup>
berging (extern)	5,80m <sup>2</sup>
Totaal GO (dit is inclusief de wanden)	ca. 68,50m <sup>2</sup>

- wandlichtpunt
- plafondlichtpunt
- wandcontactdoos dubbel gearrd
- wandcontactdoos enkel gearrd
- schakelaar
- wisselschakelaar
- serieschakelaar
- bedrade leiding
- onbedrade leiding
- cai antenne installatie
- data installatie
- th thermostaat
- co2 co2 sensor
- drukknoop bel
- perilex (tbv kooktoestel)
- aansluiting pv-panels
- elektrische radiator
- verdeler vloerverwarming
- rookmelder
- afv afvoerpunt tbv mv
- toev toevoerpunt tbv mv
- groepenkast
- WTW mechanische ventilatie unit v.z.v. warmte terugwinning
- wm wasmachine (opstelplaats)
- wd wasdroger (opstelplaats)
- kt kooktoestel
- vw vaatwasser
- kk koelkast
- intercom
- vloerverwarming

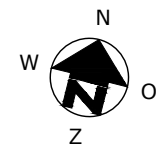
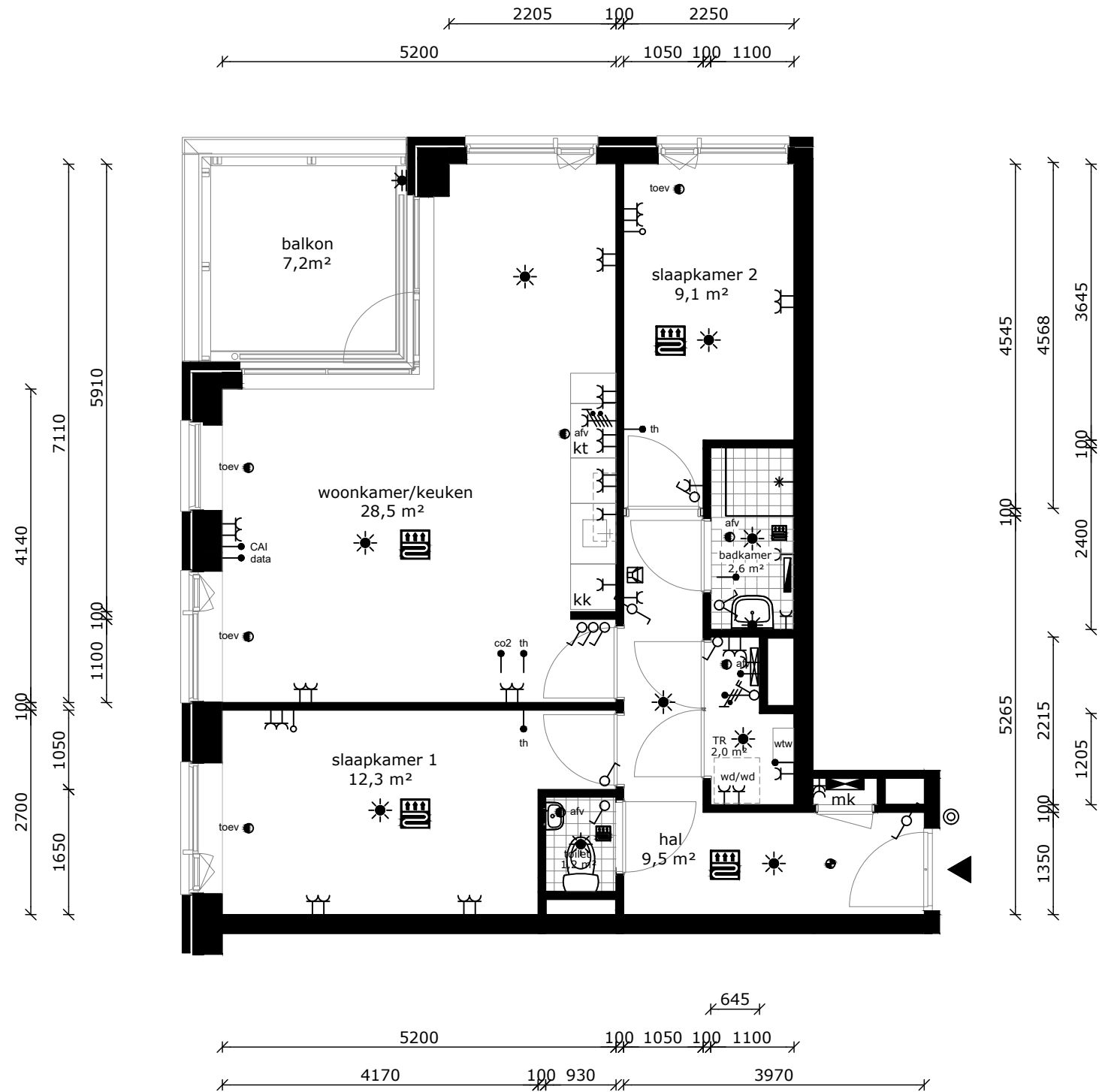
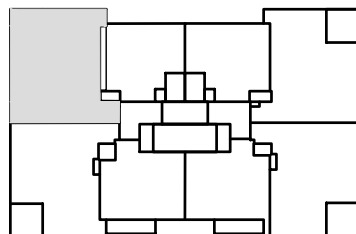

COMPLEX	: 30310000	WONINGTYPE	: Type C3	MSH blok 2
ADRES	: Aalscholverpad 63	VERDIEPING	: 4e verdieping	
BOUWJAAR	: 2022	AANTAL KAMERS	: 3	
OPMERKING	: geringe afwijking mogelijk	DATUM	: 04-11-2022	
	Aan deze tekeningen kunnen geen rechten worden ontleend	WIJZIGING	: 30-05-2023	

## TECHNISCHE GEGEVENS

Omschrijving	Rc (m2.K/W)
begane grondvloer	3,50
gevels	4,50
dak	6,00
index energie	A+++

Wijze van ventileren: mechanische af- en toevoer (collectieve luchtbehandeling)  
 Wijze van verwarmen: collectieve bodemwarmtepomp d.m.v. vloerverwarming

## OPPERVLAKTEN (conform NEN 2580)

Omschrijving	vloeroppervlakte (m2 NVO)
hal	9,50m <sup>2</sup>
toilet	1,20m <sup>2</sup>
woonkamer	22,90m <sup>2</sup>
keuken	5,60m <sup>2</sup>
lengte aanrechtblad	1800mm
badkamer	2,60m <sup>2</sup>
slaapkamer 1	12,30m <sup>2</sup>
slaapkamer 2	8,20m <sup>2</sup>
technische ruimte	2,00m <sup>2</sup>
balkon	7,20m <sup>2</sup>
berging (extern)	5,0m <sup>2</sup>
Totaal GO (dit is inclusief de wanden)	ca. 68,50m <sup>2</sup>

- wandlichtpunt
- plafondlichtpunt
- wandcontactdoos dubbel geaard
- wandcontactdoos enkel geaard
- schakelaar
- wisselschakelaar
- serieschakelaar
- bedrade leiding
- onbedrade leiding
- cai antenne installatie
- data installatie
- thermostaat
- co2 sensor
- drukknoop bel
- perilex (tbv kooktoestel)
- aansluiting pv-panelen
- elektrische radiator
- verdeler vloerverwarming
- rookmelder
- afvoerpunt tbv mv
- toevoerpunt tbv mv
- groepenkast
- WTW mechanische ventilatie unit v.z.v. warmte terugwinning
- wm wasmachine (opstelplaats)
- wd wasdroger (opstelplaats)
- kt kooktoestel
- vw vaatwasser
- kk koelkast
- intercom
- vloerverwarming

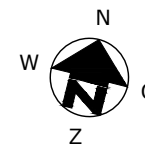
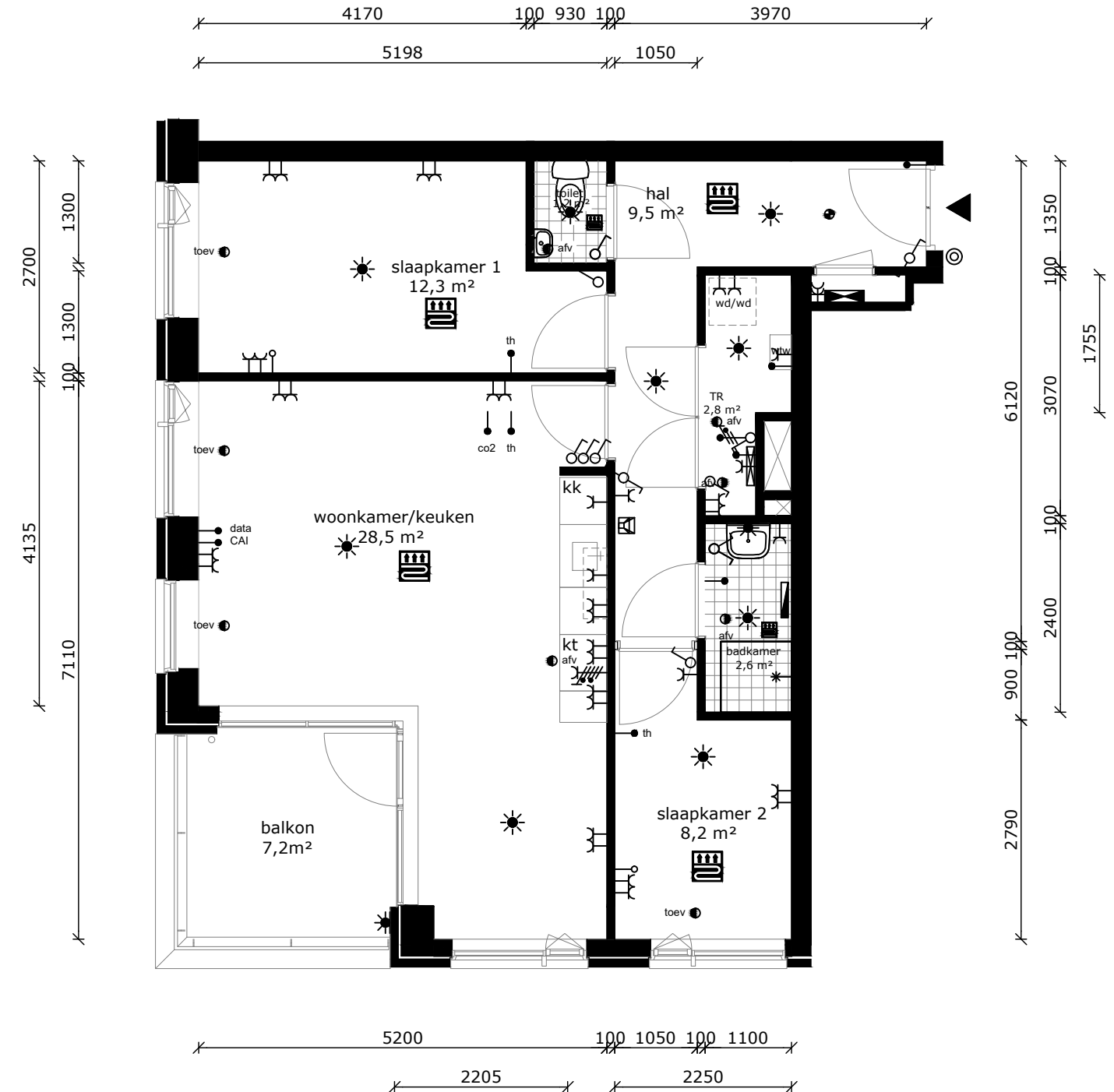
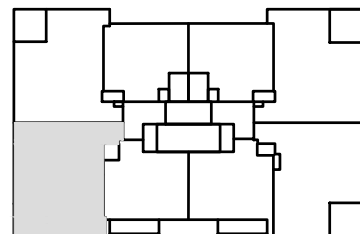

COMPLEX	: 30310000	WONINGTYPE	: Type C4	MSH blok 2
ADRES	: Aalscholverpad 65	VERDIEPING	: 4e verdieping	
BOUWJAAR	: 2022	AANTAL KAMERS	: 3	
OPMERKING	: geringe afwijking mogelijk	DATUM	: 04-11-2022	
	Aan deze tekeningen kunnen geen rechten worden ontleend	WIJZIGING	: 30-05-2023	































## TECHNISCHE GEGEVENS

Omschrijving	Rc (m2.K/W)
begane grondvloer	3,50
gevels	4,50
dak	6,00
index energie	A+++

Wijze van ventileren: mechanische af- en toevoer (collectieve luchtbehandeling)  
 Wijze van verwarmen: collectieve bodemwarmtepomp d.m.v. vloerverwarming

## OPPERVLAKTEN (conform NEN 2580)

Omschrijving	vloeroppervlakte (m2 NVO)
hal	5,50m <sup>2</sup>
toilet	1,30m <sup>2</sup>
woonkamer	13,70m <sup>2</sup>
keuken	5,60m <sup>2</sup>
lengte aanrechtblad	1800mm
badkamer	2,60m <sup>2</sup>
slaapkamer 1	14,60m <sup>2</sup>
technische ruimte	2,00m <sup>2</sup>
balkon	5,10m <sup>2</sup>
berging (extern)	nvt
Totaal GO	ca. 43,50m <sup>2</sup>
(dit is inclusief de wanden)	

-  wandlichtpunt
-  plafondlichtpunt
-  wandcontactdoos dubbel geaard
-  wandcontactdoos enkel geaard
-  schakelaar
-  wisselschakelaar
-  serieschakelaar
-  bedrade leiding
-  onbedrade leiding
-  cai antenne installatie
-  data installatie
-  th thermostaat
-  co2 co2 sensor
-  drukknoop bel
-  perilex (tbv kooktoestel)
-  aansluiting pv-panelen
-  elektrische radiator
-  verdeler vloerverwarming
-  rookmelder
-  afv afvoerpunt tbv mv
-  toev toevoerpunt tbv mv
-  groepenkast
-  WTW mechanische ventilatie unit v.z.v warmte terugwinning
-  wm wasmachine (opstelplaats)
-  wd wasdroger (opstelplaats)
-  kt kooktoestel
-  vw vaatwasser
-  kk koelkast
-  intercom
-  vloerverwarming

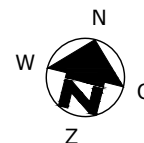
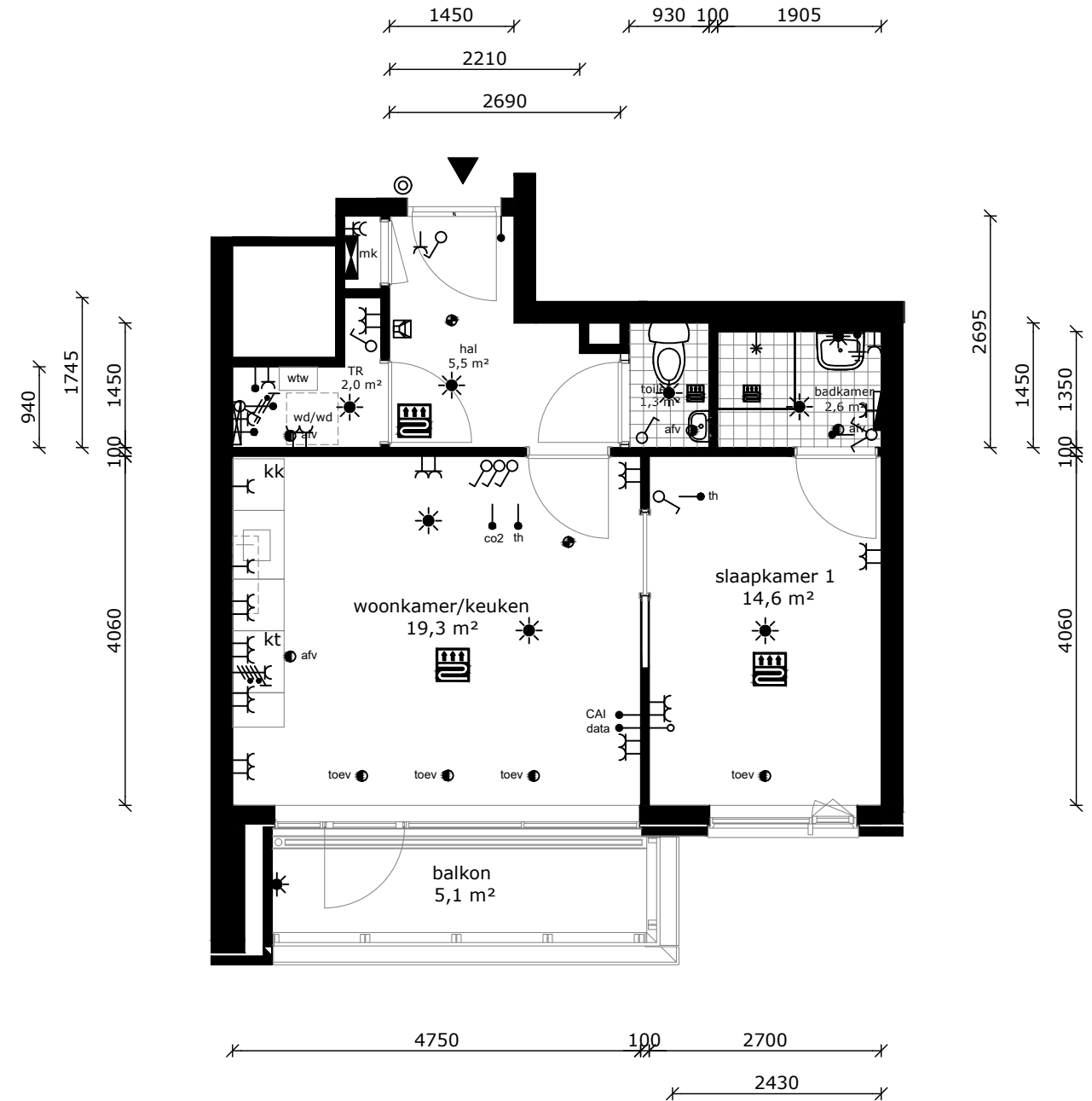
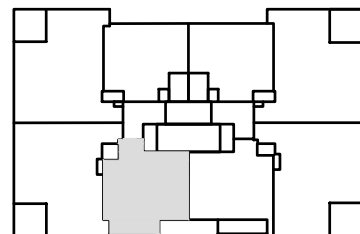

COMPLEX : 30310000  
 ADRES : Aalscholverpad 67  
 BOUWJAAR : 2022  
 OPMERKING : geringe afwijking mogelijk  
 Aan deze tekeningen kunnen geen rechten worden ontleend

WONINGTYPE : Type D4  
 VERDIEPING : 4e verdieping  
 AANTAL KAMERS : 2  
 DATUM : 04-11-2022  
 WIJZIGING : 30-05-2023

## TECHNISCHE GEGEVENS

Omschrijving	Rc (m2.K/W)
begane grondvloer	3,50
gevels	4,50
dak	6,00
index energie	A+++

Wijze van ventileren: mechanische af- en toevoer (collectieve luchtbehandeling)  
 Wijze van verwarmen: collectieve bodemwarmtepomp d.m.v. vloerverwarming

## OPPERVLAKTEN (conform NEN 2580)

Omschrijving	vloeroppervlakte (m2 NVO)
hal	5,30m <sup>2</sup>
toilet	1,50m <sup>2</sup>
woonkamer	13,70m <sup>2</sup>
keuken	5,60m <sup>2</sup>
lengte aanrechtblad	1800mm
badkamer	2,60m <sup>2</sup>
slaapkamer 1	11,00m <sup>2</sup>
technische ruimte	2,50m <sup>2</sup>
balkon	5,50m <sup>2</sup>
berging (extern)	nvt
Totaal GO	ca. 44,00m <sup>2</sup>
(dit is inclusief de wanden)	

	wandlichtpunt
	plafondlichtpunt
	wandcontactdoos dubbel geaard
	wandcontactdoos enkel geaard
	schakelaar
	wisselschakelaar
	serieschakelaar
	bedrade leiding
	onbedrade leiding
	cai antenne installatie
	data installatie
	th thermostaat
	co2 co2 sensor
	druknop bel
	perilex (tbv kooktoestel)
	aansluiting pv-panelen
	elektrische radiator
	verdeler vloerverwarming
	rookmelder
	afv afvoerpunt tbv mv
	toev toevoerpunt tbv mv
	groepenkast
	WTW mechanische ventilatie unit v.z.v warmte terugwinning
	wm wasmachine (opstelplaats)
	wd wasdroger (opstelplaats)
	kt kooktoestel
	vw vaatwasser
	kk koelkast
	intercom
	vloerverwarming

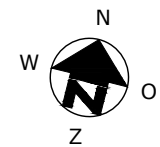
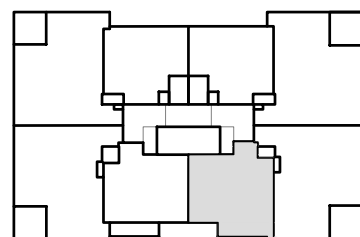

COMPLEX	: 30310000	WONINGTYPE	: Type D5	MSH blok 2
ADRES	: Aalscholverpad 69	VERDIEPING	: 5e verdieping	
BOUWJAAR	: 2022	AANTAL KAMERS	: 2	
OPMERKING	: geringe afwijking mogelijk	DATUM	: 04-11-2022	
	Aan deze tekeningen kunnen geen rechten worden ontleend	WIJZIGING	: 30-05-2023	

## TECHNISCHE GEGEVENS

Omschrijving	Rc (m2.K/W)
begane grondvloer	3,50
gevels	4,50
dak	6,00
index energie	A+++

Wijze van ventileren: mechanische af- en toevoer (collectieve luchtbehandeling)  
 Wijze van verwarmen: collectieve bodemwarmtepomp d.m.v. vloerverwarming

## OPPERVLAKTEN (conform NEN 2580)

Omschrijving	vloeroppervlakte (m2 NVO)
hal	9,90m <sup>2</sup>
toilet	1,20m <sup>2</sup>
woonkamer	23,00m <sup>2</sup>
keuken	5,60m <sup>2</sup>
lengte aanrechtblad	1800mm
badkamer	2,60m <sup>2</sup>
slaapkamer 1	12,60m <sup>2</sup>
slaapkamer 2	8,2m <sup>2</sup>
technische ruimte	2,30m <sup>2</sup>
balkon	7,20m <sup>2</sup>
berging (extern)	4,90m <sup>2</sup>
Totaal GO (dit is inclusief de wanden)	ca. 68,50m <sup>2</sup>

- wandlichtpunt
- plafondlichtpunt
- wandcontactdoos dubbel geaard
- wandcontactdoos enkel geaard
- schakelaar
- wisselschakelaar
- serieschakelaar
- bedrade leiding
- onbedrade leiding
- cai antenne installatie
- data installatie
- th thermostaat
- co2 co2 sensor
- drukknoop bel
- perilex (tbv kooktoestel)
- aansluiting pv-panelen
- elektrische radiator
- verdeler vloerverwarming
- rookmelder
- afv afvoerpunt tbv mv
- toev toevoerpunt tbv mv
- groepenkast
- WTW mechanische ventilatie unit v.z.v warmte terugwinning
- wm wasmachine (opstelplaats)
- wd wasdroger (opstelplaats)
- kt kooktoestel
- vw vaatwasser
- kk koelkast
- intercom
- vloerverwarming

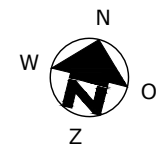
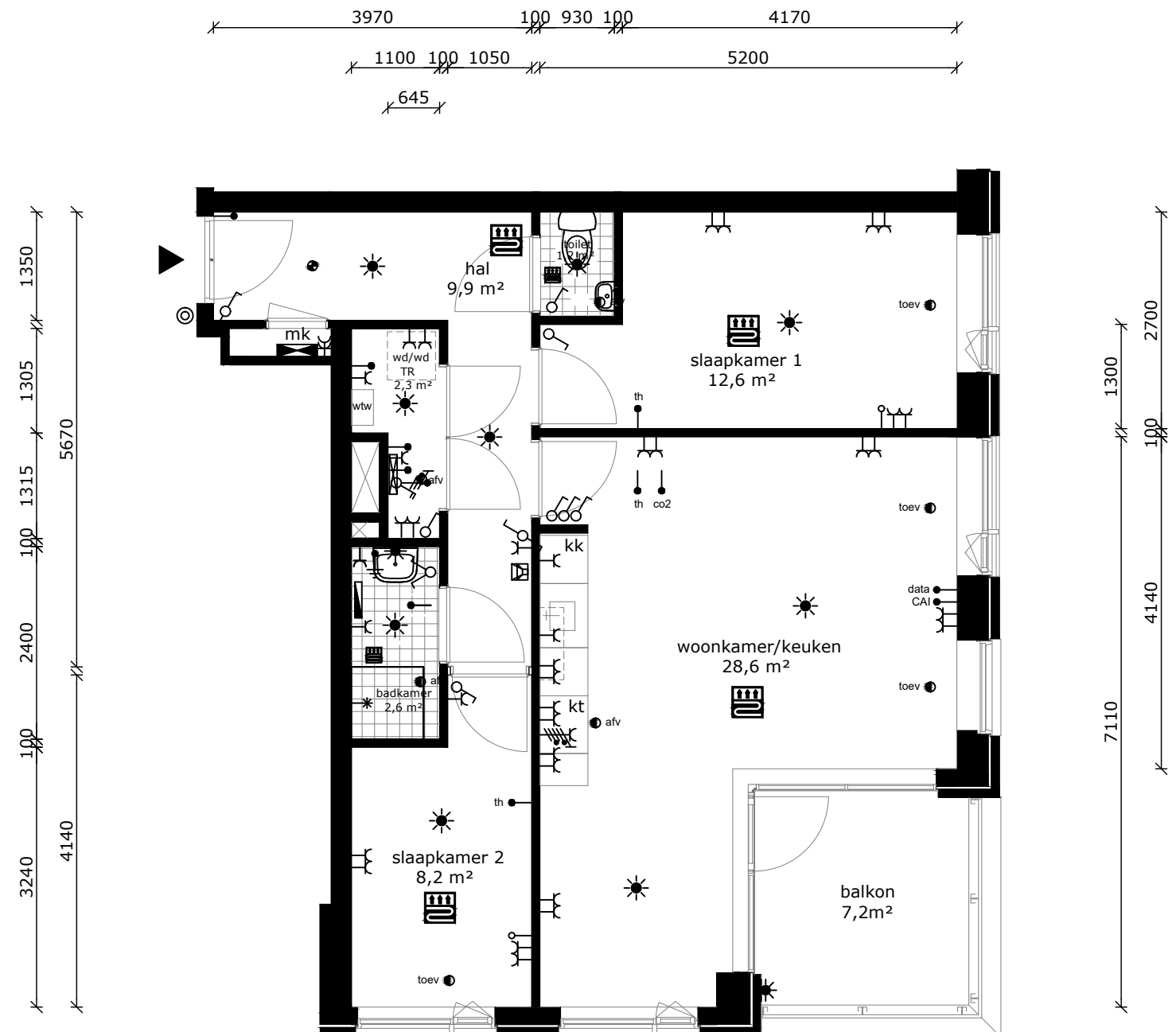
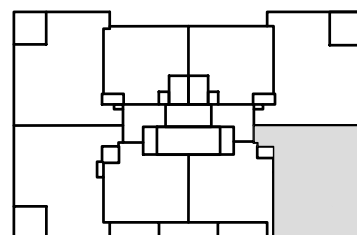

COMPLEX	: 30310000	WONINGTYPE	: Type C5	MSH blok 2
ADRES	: Aalscholverpad 71	VERDIEPING	: 5e verdieping	
BOUWJAAR	: 2022	AANTAL KAMERS	: 3	
OPMERKING	: geringe afwijking mogelijk	DATUM	: 04-11-2022	
	Aan deze tekeningen kunnen geen rechten worden ontleend	WIJZIGING	: 30-05-2023	



## TECHNISCHE GEGEVENS

Omschrijving	Rc (m2.K/W)
begane grondvloer	3,50
gevels	4,50
dak	6,00
index energie	A+++

Wijze van ventileren: mechanische af- en toevoer (collectieve luchtbehandeling)  
 Wijze van verwarmen: collectieve bodemwarmtepomp d.m.v. vloerverwarming

## OPPERVLAKTEN (conform NEN 2580)

Omschrijving	vloeroppervlakte (m2 NVO)
hal	9,50m <sup>2</sup>
toilet	1,20m <sup>2</sup>
woonkamer	22,90m <sup>2</sup>
keuken	5,60m <sup>2</sup>
lengte aanrechtblad	1800mm
badkamer	2,60m <sup>2</sup>
slaapkamer 1	12,30m <sup>2</sup>
slaapkamer 2	9,10m <sup>2</sup>
technische ruimte	2,00m <sup>2</sup>
balkon	7,20m <sup>2</sup>
berging (extern)	5,00m <sup>2</sup>
Totaal GO (dit is inclusief de wanden)	ca. 68,50m <sup>2</sup>

- wandlichtpunt
- plafondlichtpunt
- wandcontactdoos dubbel geaard
- wandcontactdoos enkel geaard
- schakelaar
- wisselschakelaar
- serieschakelaar
- bedrade leiding
- onbedrade leiding
- cai antenne installatie
- data installatie
- th thermostaat
- co2 co2 sensor
- drukknoop bel
- perilex (tbv kooktoestel)
- aansluiting pv-panelen
- elektrische radiator
- verdeler vloerverwarming
- rookmelder
- afv afvoerpunt tbv mv
- toev toevoerpunt tbv mv
- groepenkast
- WTW mechanische ventilatie unit v.z.v warmte terugwinning
- wm wasmachine (opstelplaats)
- wd wasdroger (opstelplaats)
- kt kooktoestel
- vw vaatwasser
- kk koelkast
- intercom
- vloerverwarming

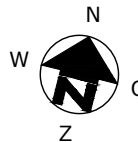
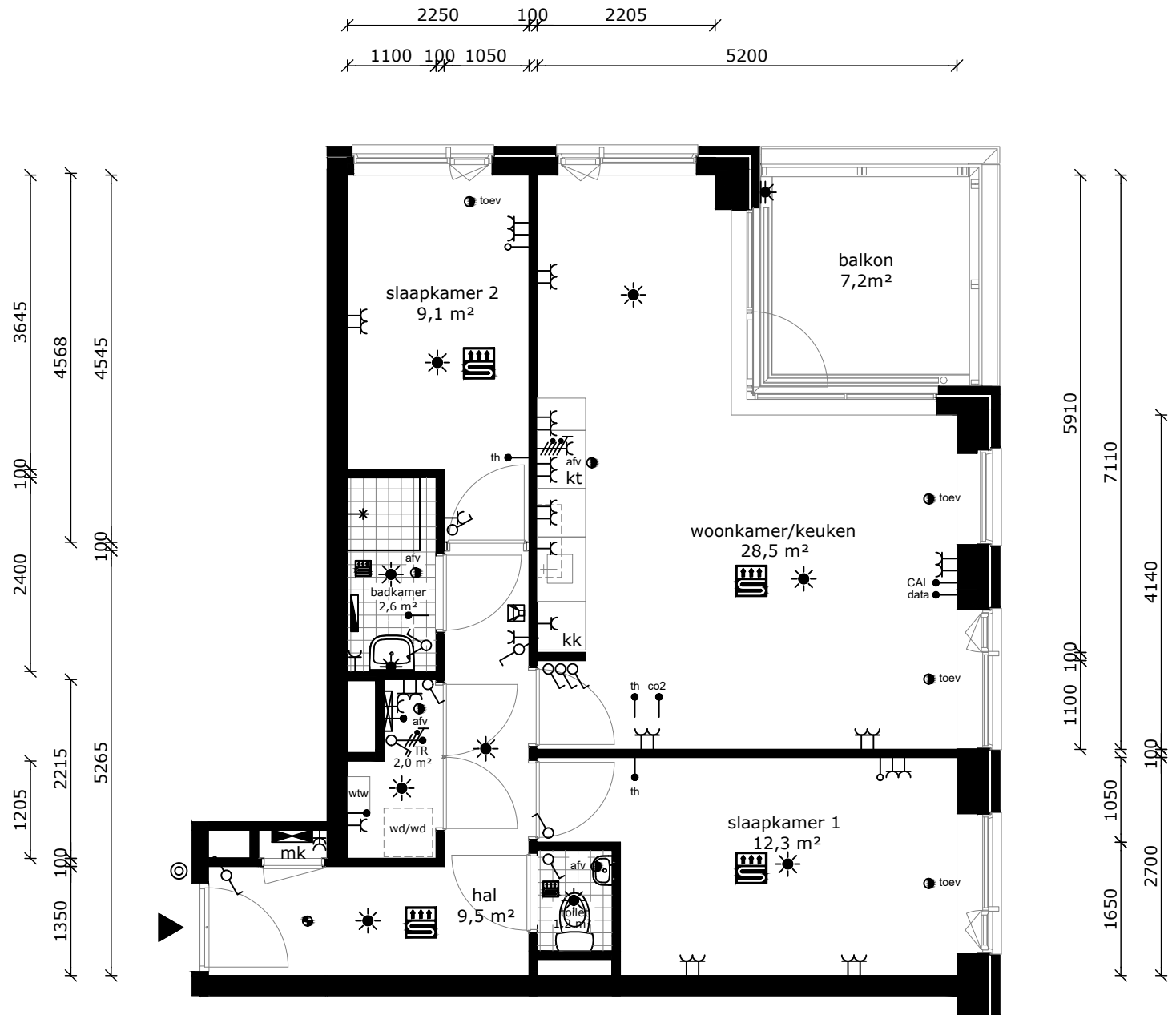
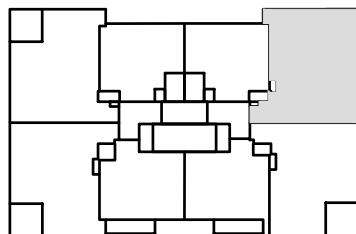

COMPLEX	: 30310000	WONINGTYPE	: Type C3s	MSH blok 2
ADRES	: Aalscholverpad 73	VERDIEPING	: 5e verdieping	
BOUWJAAR	: 2022	AANTAL KAMERS	: 3	
OPMERKING	: geringe afwijking mogelijk	DATUM	: 04-11-2022	
	Aan deze tekeningen kunnen geen rechten worden ontleend	WIJZIGING	: 30-05-2023	



## TECHNISCHE GEGEVENS

Omschrijving	Rc (m2.K/W)
begane grondvloer	3,50
gevels	4,50
dak	6,00
index energie	A+++

Wijze van ventileren: mechanische af- en toevoer (collectieve luchtbehandeling)  
 Wijze van verwarmen: collectieve bodemwarmtepomp d.m.v. vloerverwarming

## OPPERVLAKTEN (conform NEN 2580)

Omschrijving vloeroppervlakte (m2 NVO)

hal	3,00m <sup>2</sup>
toilet	1,20m <sup>2</sup>
woonkamer	14,60m <sup>2</sup>
keuken	5,60m <sup>2</sup>
lengte aanrechtblad	1800mm
badkamer	2,90m <sup>2</sup>
slaapkamer 1	13,90m <sup>2</sup>
technische ruimte	2,50m <sup>2</sup>

berging (extern) nvt  
 Totaal GO ca. 42,60m<sup>2</sup>  
 (dit is inclusief de wanden)

	wandlichtpunt
	plafondlichtpunt
	wandcontactdoos dubbel geaard
	wandcontactdoos enkel geaard
	schakelaar
	wisselschakelaar
	serieschakelaar
	bedrade leiding
	onbedrade leiding
	antenne installatie
	data installatie
	thermostaat
	co2 sensor
	druknop bel
	perilex (tbv kooktoestel)
	aansluiting pv-panelen
	elektrische radiator
	verdeler vloerverwarming
	rookmelder
	afvoerpunt tbv mv
	toevoerpunt tbv mv
	groepenkast
	mechanische ventilatie unit v.z.v. warmte terugwinning
	wasmachine (opstelplaats)
	wasdroger (opstelplaats)
	kooktoestel
	vaatwasser
	koelkast
	intercom
	vloerverwarming

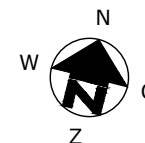
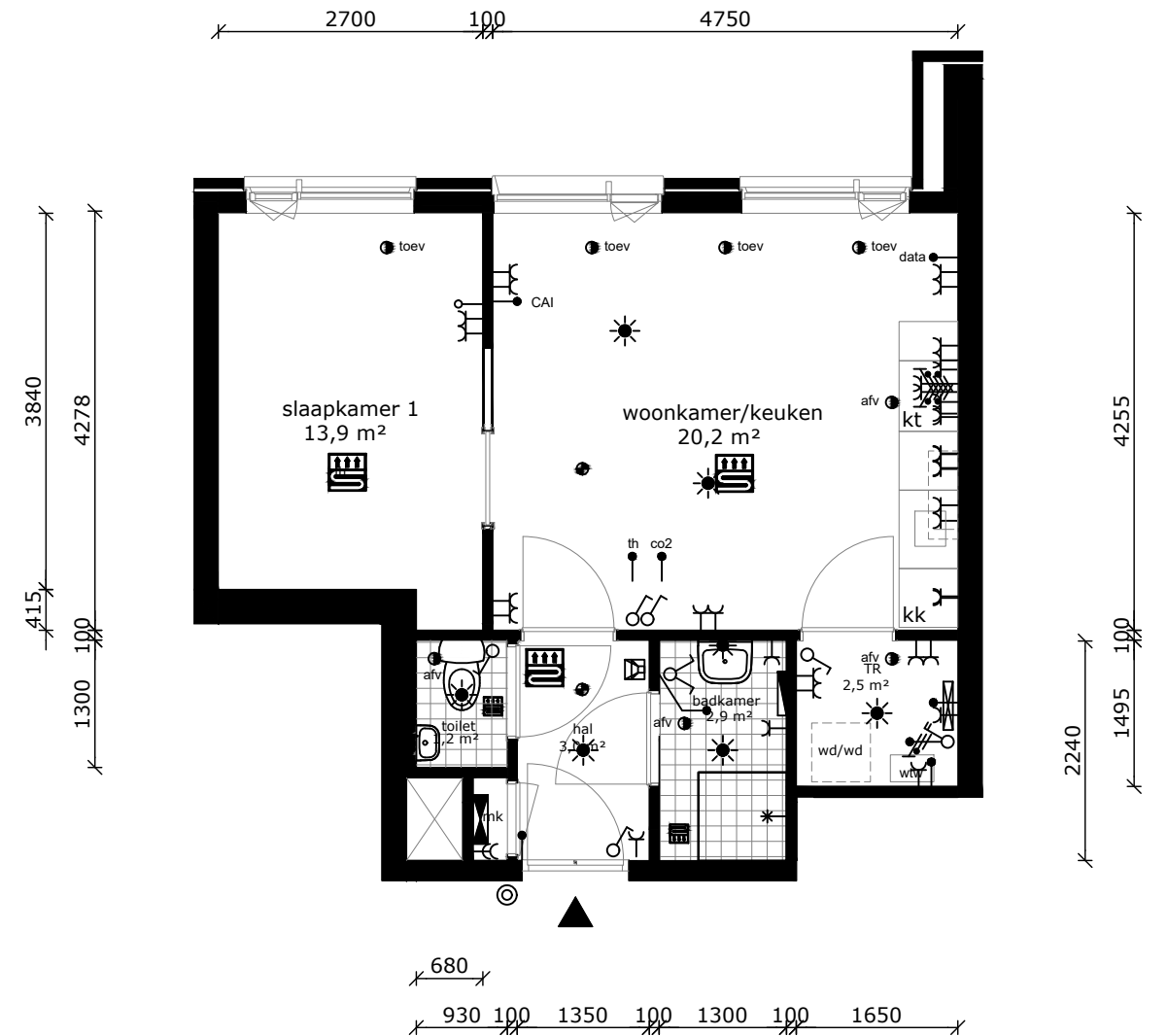
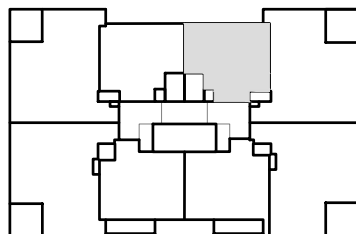

COMPLEX : 30310000  
 ADRES : Aalscholverpad 75  
 BOUWJAAR : 2022  
 OPMERKING : geringe afwijking mogelijk  
 Aan deze tekeningen kunnen geen rechten worden ontleend

WONINGTYPE : Type D3s SH blok 2  
 VERDIEPING : 5e verdieping  
 AANTAL KAMERS : 2  
 DATUM : 04-11-2022  
 WIJZIGING : 30-05-2023



## TECHNISCHE GEGEVENS





























Omschrijving	Rc (m2.K/W)
begane grondvloer	3,50
gevels	4,50
dak	6,00
index energie	A+++

Wijze van ventileren: mechanische af- en toevoer (collectieve luchtbehandeling)  
 Wijze van verwarmen: collectieve bodemwarmtepomp d.m.v. vloerverwarming

## OPPERVLAKTEN (conform NEN 2580)

Omschrijving	vloeroppervlakte (m2 NVO)
hal	3,00m <sup>2</sup>
toilet	1,20m <sup>2</sup>
woonkamer	14,60m <sup>2</sup>
keuken	5,60m <sup>2</sup>
lengte aanrechtblad	1800mm
badkamer	2,90m <sup>2</sup>
slaapkamer 1	13,90m <sup>2</sup>
technische ruimte	2,50m <sup>2</sup>

berging (extern)	nvt
Totaal GO	ca. 42,60m <sup>2</sup>
(dit is inclusief de wanden)	

-  wandlichtpunt
-  plafondlichtpunt
-  wandcontactdoos dubbel geaard
-  wandcontactdoos enkel geaard
-  schakelaar
-  wisselschakelaar
-  serieschakelaar
-  bedrade leiding
-  onbedrade leiding
-  cai
-  data
-  th
-  co2
-  drukknoop bel
-  perilex (tbv kooktoestel)
-  aansluiting pv-panelen
-  elektrische radiator
-  verdeler vloerverwarming
-  rookmelder
-  afv
-  toev
-  groepenkast
-  WTW mechanische ventilatie unit v.z.v. warmte terugwinning
-  wm wasmachine (opstelplaats)
-  wd wasdroger (opstelplaats)
-  kt kooktoestel
-  vw vaatwasser
-  kk koelkast
-  intercom
-  vloerverwarming

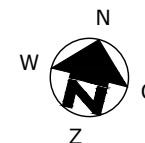
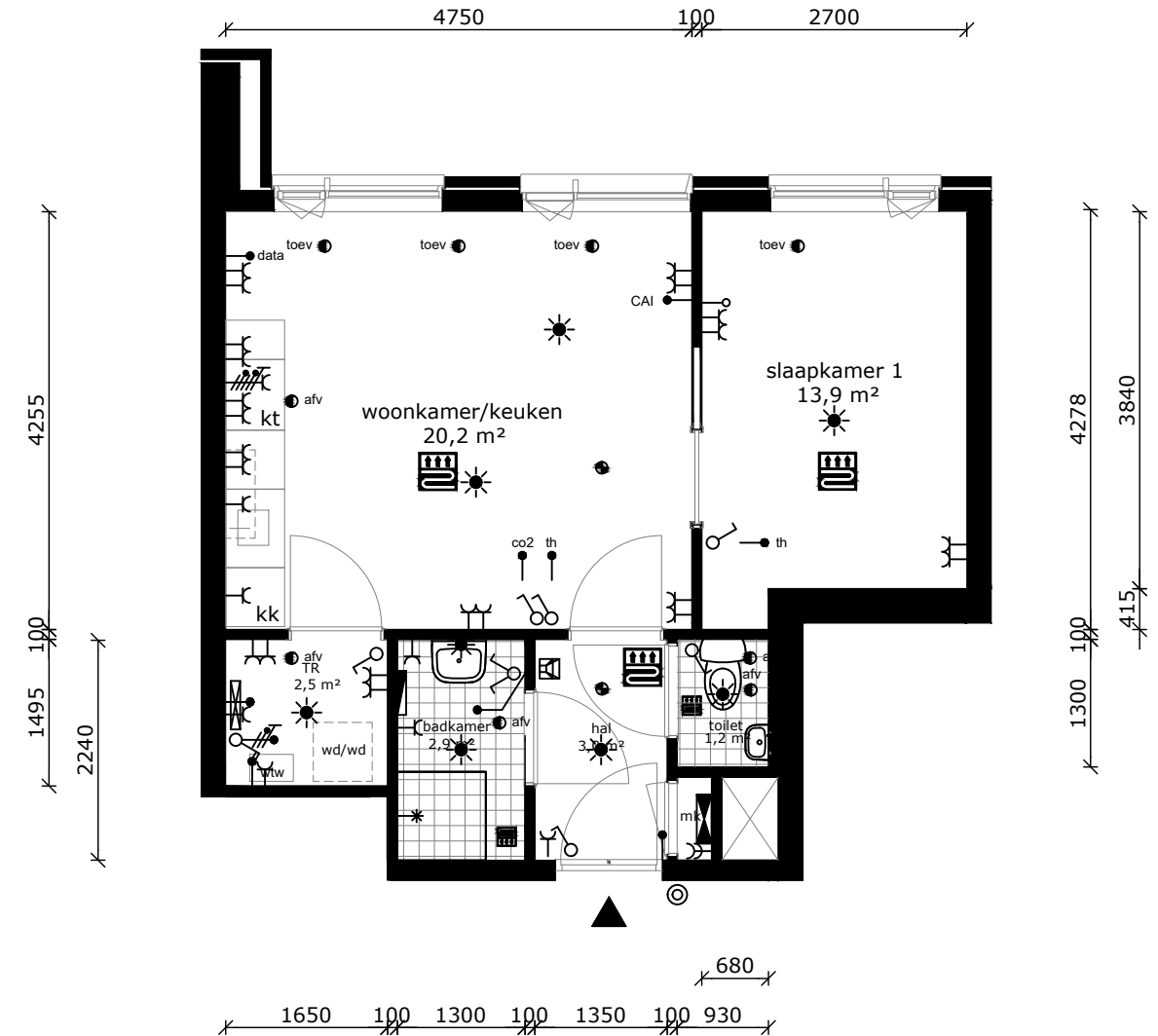
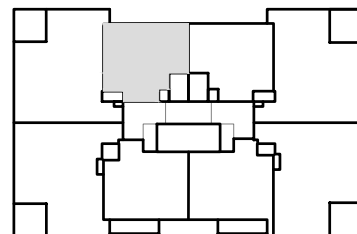

COMPLEX : 30310000  
 ADRES : Aalscholverpad 77  
 BOUWJAAR : 2022  
 OPMERKING : geringe afwijking mogelijk  
 Aan deze tekeningen kunnen geen rechten worden ontleend

WONINGTYPE : Type D3 SH blok 2  
 VERDIEPING : 5e verdieping  
 AANTAL KAMERS : 2  
 DATUM : 04-11-2022  
 WIJZIGING : 30-05-2023

## TECHNISCHE GEGEVENS

Omschrijving	Rc (m2.K/W)
begane grondvloer	3,50
gevels	4,50
dak	6,00
index energie	A+++

Wijze van ventileren: mechanische af- en toevoer (collectieve luchtbehandeling)  
 Wijze van verwarmen: collectieve bodemwarmtepomp d.m.v. vloerverwarming

## OPPERVLAKTEN (conform NEN 2580)

Omschrijving	vloeroppervlakte (m2 NVO)
hal	9,50m <sup>2</sup>
toilet	1,20m <sup>2</sup>
woonkamer	22,90m <sup>2</sup>
keuken	5,60m <sup>2</sup>
lengte aanrechtblad	1800mm
badkamer	2,60m <sup>2</sup>
slaapkamer 1	12,30m <sup>2</sup>
slaapkamer 2	9,10m <sup>2</sup>
technische ruimte	2,00m <sup>2</sup>
balkon	7,20m <sup>2</sup>
berging (extern)	4,90m <sup>2</sup>
Totaal GO (dit is inclusief de wanden)	ca. 68,50m <sup>2</sup>

- wandlichtpunt
- plafondlichtpunt
- wandcontactdoos dubbel gearrd
- wandcontactdoos enkel gearrd
- schakelaar
- wisselschakelaar
- serieschakelaar
- bedrade leiding
- onbedrade leiding
- cai antenne installatie
- data installatie
- thermostaat
- co2 sensor
- drukknoop bel
- perilex (tbv kooktoestel)
- aansluiting pv-panelen
- elektrische radiator
- verdeler vloerverwarming
- rookmelder
- afvoerpunt tbv mv
- toevoerpunt tbv mv
- groepenkast
- WTW mechanische ventilatie unit v.z.v. warmte terugwinning
- wm wasmachine (opstelplaats)
- wd wasdroger (opstelplaats)
- kt kooktoestel
- vw vaatwasser
- kk koelkast
- intercom
- vloerverwarming

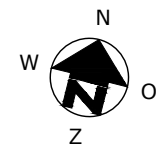
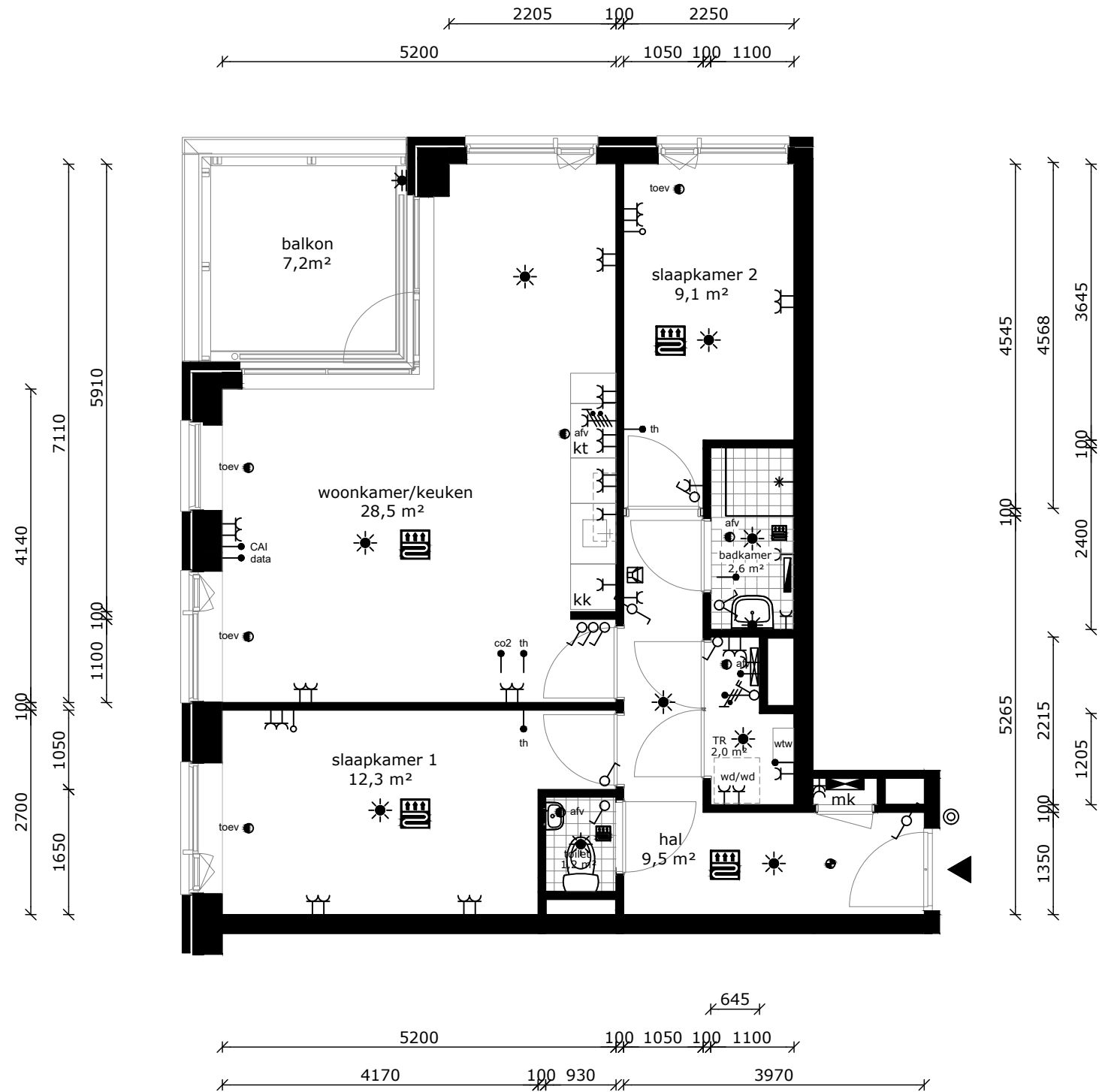
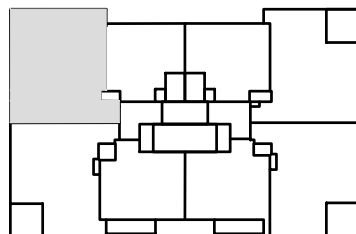

COMPLEX	: 30310000	WONINGTYPE	: Type C3	MSH blok 2
ADRES	: Aalscholverpad 79	VERDIEPING	: 5e verdieping	
BOUWJAAR	: 2022	AANTAL KAMERS	: 3	
OPMERKING	: geringe afwijking mogelijk	DATUM	: 04-11-2022	
	Aan deze tekeningen kunnen geen rechten worden ontleend	WIJZIGING	: 30-05-2023	

## TECHNISCHE GEGEVENS

Omschrijving	Rc (m2.K/W)
begane grondvloer	3,50
gevels	4,50
dak	6,00
index energie	A+++

Wijze van ventileren: mechanische af- en toevoer (collectieve luchtbehandeling)  
 Wijze van verwarmen: collectieve bodemwarmtepomp d.m.v. vloerverwarming

## OPPERVLAKTEN (conform NEN 2580)

Omschrijving	vloeroppervlakte (m2 NVO)
hal	9,50m <sup>2</sup>
toilet	1,20m <sup>2</sup>
woonkamer	22,90m <sup>2</sup>
keuken	5,60m <sup>2</sup>
lengte aanrechtblad	1800mm
badkamer	2,60m <sup>2</sup>
slaapkamer 1	12,30m <sup>2</sup>
slaapkamer 2	8,20m <sup>2</sup>
technische ruimte	2,00m <sup>2</sup>
balkon	7,20m <sup>2</sup>
berging (extern)	5,0m <sup>2</sup>
<b>Totaal GO</b>	<b>ca. 68,50m<sup>2</sup></b>
(dit is inclusief de wanden)	

- wandlichtpunt
- plafondlichtpunt
- wandcontactdoos dubbel geaard
- wandcontactdoos enkel geaard
- schakelaar
- wisselschakelaar
- serieschakelaar
- bedrade leiding
- onbedrade leiding
- cai antenne installatie
- data installatie
- thermostaat
- co2 sensor
- drukknoop bel
- perilex (tbv kooktoestel)
- aansluiting pv-panels
- elektrische radiator
- verdeler vloerverwarming
- rookmelder
- afvoerpunt tbv mv
- toevoerpunt tbv mv
- groepenkast
- WTW mechanische ventilatie unit v.z.v. warmte terugwinning
- wasmachine (opstelplaats)
- wasdroger (opstelplaats)
- kooktoestel
- vaatwasser
- koelkast
- intercom
- vloerverwarming

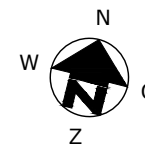
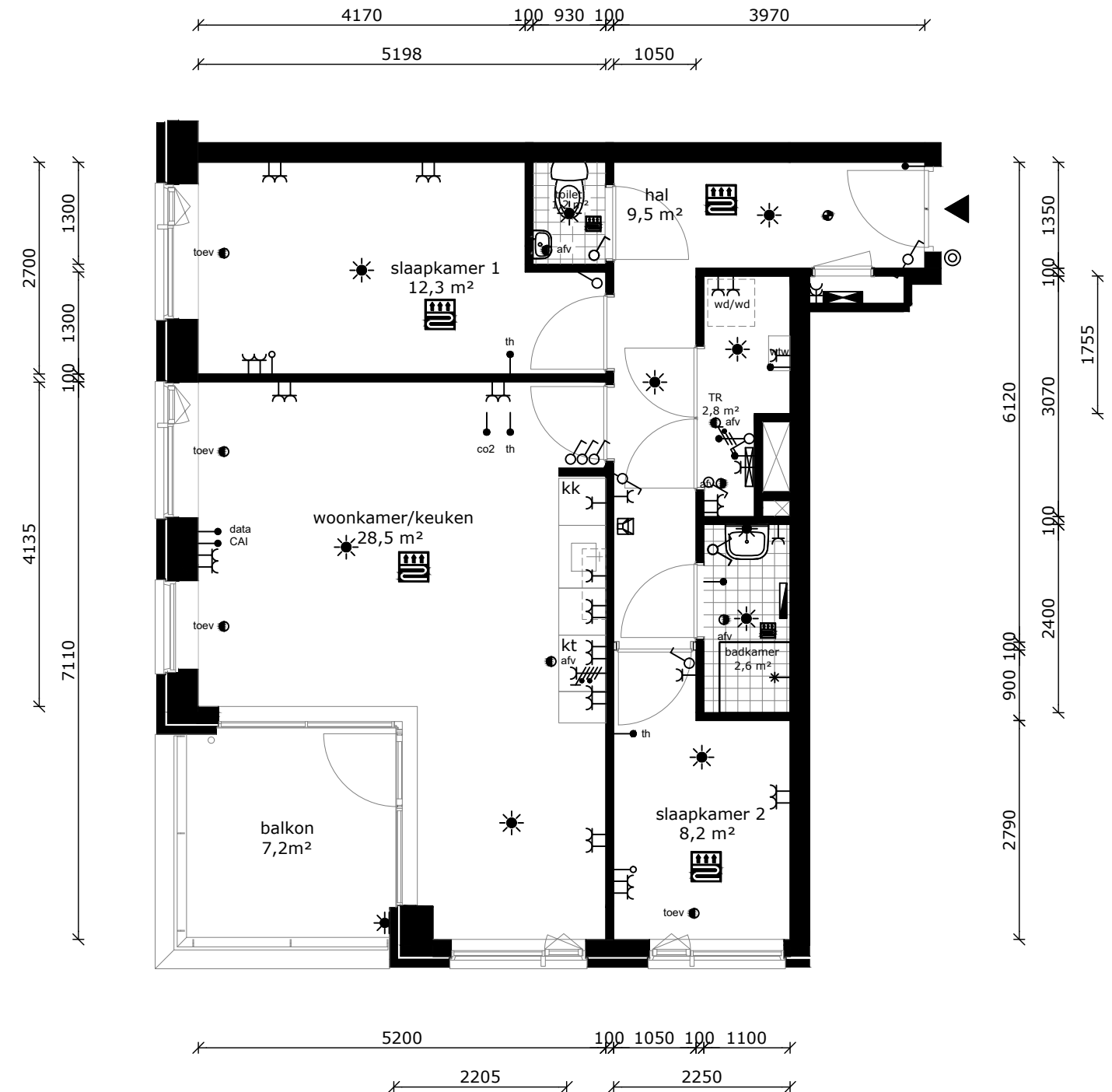
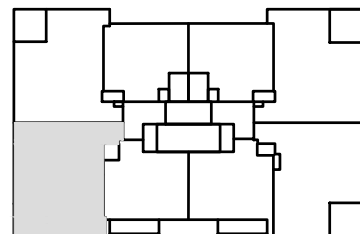

COMPLEX	: 30310000	WONINGTYPE	: Type C4	MSH blok 2
ADRES	: Aalscholverpad 81	VERDIEPING	: 5e verdieping	
BOUWJAAR	: 2022	AANTAL KAMERS	: 3	
OPMERKING	: geringe afwijking mogelijk	DATUM	: 04-11-2022	
	Aan deze tekeningen kunnen geen rechten worden ontleend	WIJZIGING	: 30-05-2023	

## TECHNISCHE GEGEVENS

Omschrijving	Rc (m2.K/W)
begane grondvloer	3,50
gevels	4,50
dak	6,00
index energie	A+++

Wijze van ventileren: mechanische af- en toevoer (collectieve luchtbehandeling)  
 Wijze van verwarmen: collectieve bodemwarmtepomp d.m.v. vloerverwarming

## OPPERVLAKTEN (conform NEN 2580)

Omschrijving	vloeroppervlakte (m2 NVO)
hal	5,50m <sup>2</sup>
toilet	1,30m <sup>2</sup>
woonkamer	13,70m <sup>2</sup>
keuken	5,60m <sup>2</sup>
lengte aanrechtblad	1800mm
badkamer	2,60m <sup>2</sup>
slaapkamer 1	14,60m <sup>2</sup>
technische ruimte	2,00m <sup>2</sup>
balkon	5,10m <sup>2</sup>
berging (extern)	nvt
Totaal GO	ca. 43,50m <sup>2</sup>
(dit is inclusief de wanden)	

-  wandlichtpunt
-  plafondlichtpunt
-  wandcontactdoos dubbel geaard
-  wandcontactdoos enkel geaard
-  schakelaar
-  wisselschakelaar
-  serieschakelaar
-  bedrade leiding
-  onbedrade leiding
-  cai antenne installatie
-  data installatie
-  thermostaat
-  co2 sensor
-  drukknoop bel
-  perilex (tbv kooktoestel)
-  aansluiting pv-panelen
-  elektrische radiator
-  verdeler vloerverwarming
-  rookmelder
-  afvoerpunt tbv mv
-  toevoerpunt tbv mv
-  groepenkast
-  WTW mechanische ventilatie unit v.z.v warmte terugwinning
-  wm wasmachine (opstelplaats)
-  wd wasdroger (opstelplaats)
-  kt kooktoestel
-  vw vaatwasser
-  kk koelkast
-  intercom
-  vloerverwarming

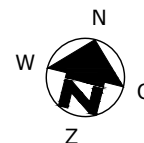
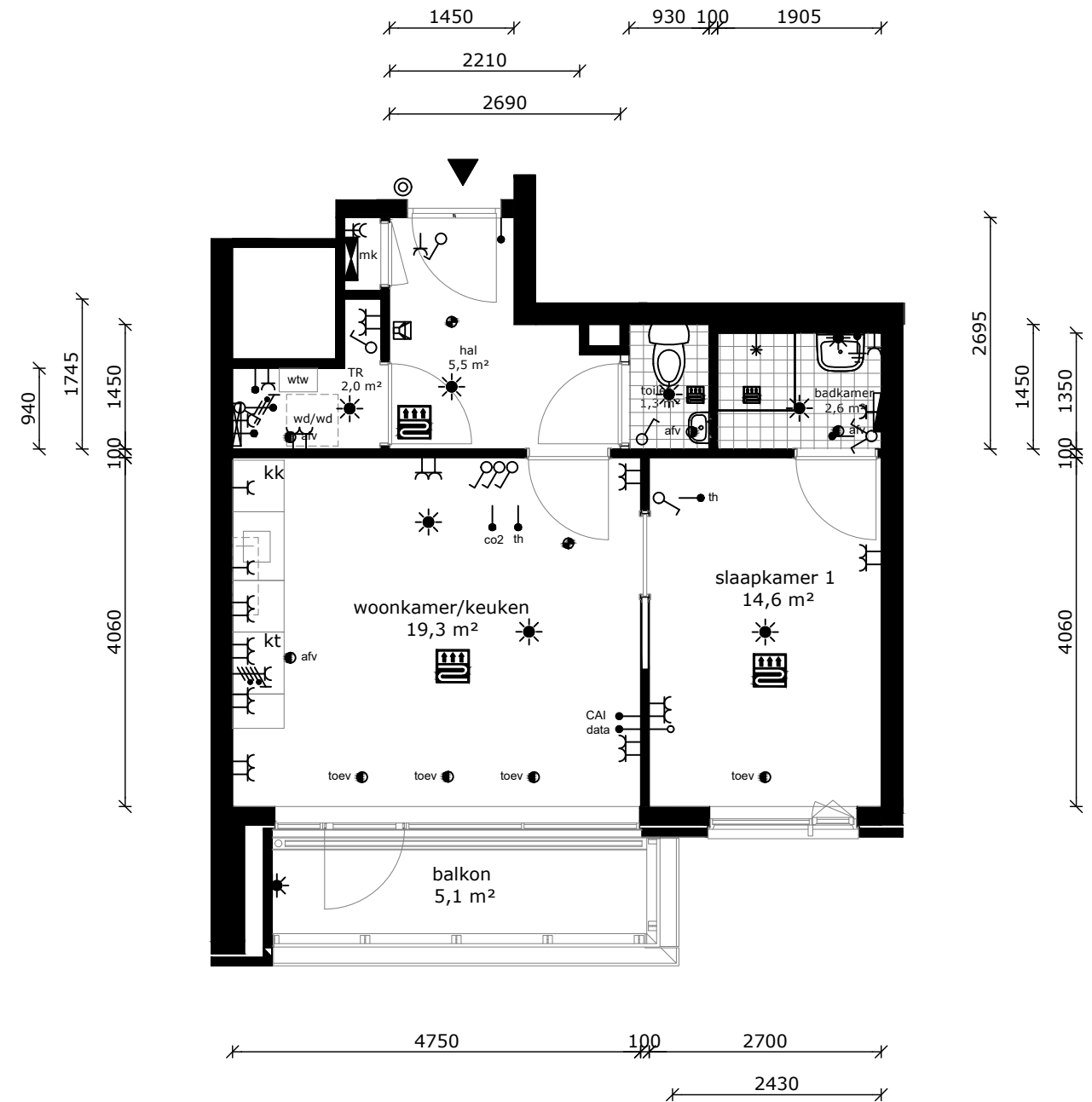
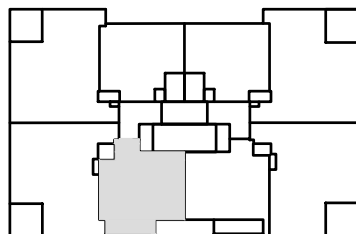

COMPLEX : 30310000  
 ADRES : Aalscholverpad 83  
 BOUWJAAR : 2022  
 OPMERKING : geringe afwijking mogelijk  
 Aan deze tekeningen kunnen geen rechten worden ontleend

WONINGTYPE : Type D4  
 VERDIEPING : 5e verdieping  
 AANTAL KAMERS : 2  
 DATUM : 04-11-2022  
 WIJZIGING : 30-05-2023

## TECHNISCHE GEGEVENS

Omschrijving	Rc (m2.K/W)
begane grondvloer	3,50
gevels	4,50
dak	6,00
index energie	A+++

Wijze van ventileren: mechanische af- en toevoer (collectieve luchtbehandeling)  
 Wijze van verwarmen: collectieve bodemwarmtepomp d.m.v. vloerverwarming

## OPPERVLAKTEN (conform NEN 2580)

Omschrijving	vloeroppervlakte (m2 NVO)
hal	5,30m <sup>2</sup>
toilet	1,50m <sup>2</sup>
woonkamer	13,70m <sup>2</sup>
keuken	5,60m <sup>2</sup>
lengte aanrechtblad	1800mm
badkamer	2,60m <sup>2</sup>
slaapkamer 1	11,00m <sup>2</sup>
technische ruimte	2,50m <sup>2</sup>
balkon	5,50m <sup>2</sup>
berging (extern)	nvt
Totaal GO	ca. 44,00m <sup>2</sup>
(dit is inclusief de wanden)	

	wandlichtpunt
	plafondlichtpunt
	wandcontactdoos dubbel geaard
	wandcontactdoos enkel geaard
	schakelaar
	wisselschakelaar
	serieschakelaar
	bedrade leiding
	onbedrade leiding
	cai antenne installatie
	data installatie
	thermostaat
	co2 sensor
	drukknop bel
	perilex (tbv kooktoestel)
	aansluiting pv-panelen
	elektrische radiator
	verdeler vloerverwarming
	rookmelder
	afvoerpunt tbv mv
	toevoerpunt tbv mv
	groepenkast
	WTW mechanische ventilatie unit v.z.v warmte terugwinning
	wasmachine (opstelplaats)
	wasdroger (opstelplaats)
	kt kooktoestel
	vw vaatwasser
	kk koelkast
	intercom
	vloerverwarming

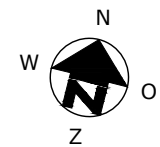
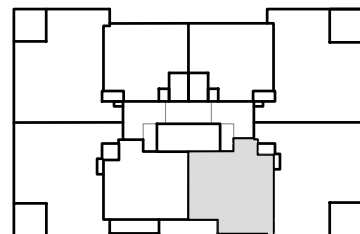

COMPLEX	: 30310000	WONINGTYPE	: Type D5	MSH blok 2
ADRES	: Aalscholverpad 85	VERDIEPING	: 6e verdieping	
BOUWJAAR	: 2022	AANTAL KAMERS	: 2	
OPMERKING	: geringe afwijking mogelijk	DATUM	: 04-11-2022	
	Aan deze tekeningen kunnen geen rechten worden ontleend	WIJZIGING	: 30-05-2023	



## TECHNISCHE GEGEVENS

Omschrijving	Rc (m2.K/W)
begane grondvloer	3,50
gevels	4,50
dak	6,00
index energie	A+++

Wijze van ventileren: mechanische af- en toevoer (collectieve luchtbehandeling)  
 Wijze van verwarmen: collectieve bodemwarmtepomp d.m.v. vloerverwarming

## OPPERVLAKTEN (conform NEN 2580)

Omschrijving	vloeroppervlakte (m2 NVO)
hal	9,90m <sup>2</sup>
toilet	1,20m <sup>2</sup>
woonkamer	23,00m <sup>2</sup>
keuken	5,60m <sup>2</sup>
lengte aanrechtblad	1800mm
badkamer	2,60m <sup>2</sup>
slaapkamer 1	12,60m <sup>2</sup>
slaapkamer 2	8,2m <sup>2</sup>
technische ruimte	2,30m <sup>2</sup>
balkon	7,20m <sup>2</sup>
berging (extern)	5,00m <sup>2</sup>
Totaal GO (dit is inclusief de wanden)	ca. 68,50m <sup>2</sup>

- wandlichtpunt
- plafondlichtpunt
- wandcontactdoos dubbel geaard
- wandcontactdoos enkel geaard
- schakelaar
- wisselschakelaar
- serieschakelaar
- bedrade leiding
- onbedrade leiding
- cai antenne installatie
- data installatie
- thermostaat
- co2 sensor
- drukknoop bel
- perilex (tbv kooktoestel)
- aansluiting pv-panels
- elektrische radiator
- verdeler vloerverwarming
- rookmelder
- afvoerpunt tbv mv
- toevoerpunt tbv mv
- groepenkast
- WTW mechanische ventilatie unit v.z.v. warmte terugwinning
- wm wasmachine (opstelplaats)
- wd wasdroger (opstelplaats)
- kt kooktoestel
- vw vaatwasser
- kk koelkast
- intercom
- vloerverwarming

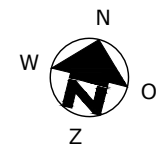
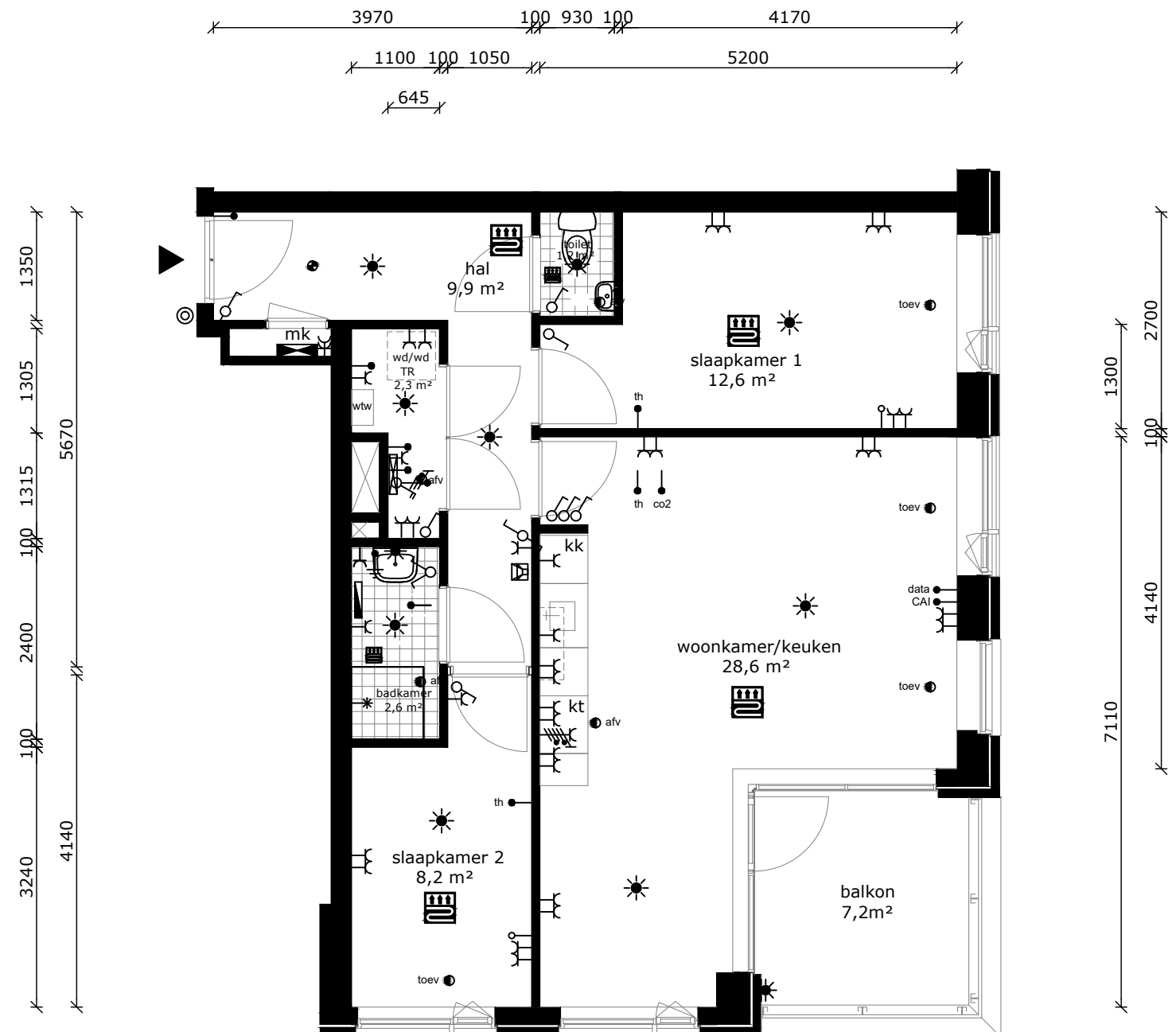
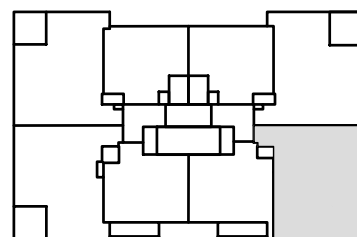

COMPLEX	: 30310000	WONINGTYPE	: Type C5	MSH blok 2
ADRES	: Aalscholverpad 87	VERDIEPING	: 6e verdieping	
BOUWJAAR	: 2022	AANTAL KAMERS	: 3	
OPMERKING	: geringe afwijking mogelijk	DATUM	: 04-11-2022	
	Aan deze tekeningen kunnen geen rechten worden ontleend	WIJZIGING	: 30-05-2023	



## TECHNISCHE GEGEVENS

Omschrijving	Rc (m2.K/W)
begane grondvloer	3,50
gevels	4,50
dak	6,00
index energie	A+++

Wijze van ventileren: mechanische af- en toevoer (collectieve luchtbehandeling)  
 Wijze van verwarmen: collectieve bodemwarmtepomp d.m.v. vloerverwarming

## OPPERVLAKTEN (conform NEN 2580)

Omschrijving	vloeroppervlakte (m2 NVO)
hal	9,50m <sup>2</sup>
toilet	1,20m <sup>2</sup>
woonkamer	22,90m <sup>2</sup>
keuken	5,60m <sup>2</sup>
lengte aanrechtblad	1800mm
badkamer	2,60m <sup>2</sup>
slaapkamer 1	12,30m <sup>2</sup>
slaapkamer 2	9,10m <sup>2</sup>
technische ruimte	2,00m <sup>2</sup>
balkon	7,20m <sup>2</sup>
berging (extern)	5,00m <sup>2</sup>
Totaal GO (dit is inclusief de wanden)	ca. 68,50m <sup>2</sup>

- wandlichtpunt
- plafondlichtpunt
- wandcontactdoos dubbel geaard
- wandcontactdoos enkel geaard
- schakelaar
- wisselschakelaar
- serieschakelaar
- bedrade leiding
- onbedrade leiding
- cai antenne installatie
- data installatie
- th thermostaat
- co2 co2 sensor
- drukknoop bel
- perilex (tbv kooktoestel)
- aansluiting pv-panelen
- elektrische radiator
- verdeler vloerverwarming
- rookmelder
- afv afvoerpunt tbv mv
- toev toevoerpunt tbv mv
- groepenkast
- WTW mechanische ventilatie unit v.z.v warmte terugwinning
- wm wasmachine (opstelplaats)
- wd wasdroger (opstelplaats)
- kt kooktoestel
- vw vaatwasser
- kk koelkast
- intercom
- vloerverwarming

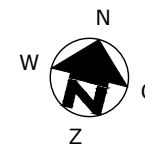
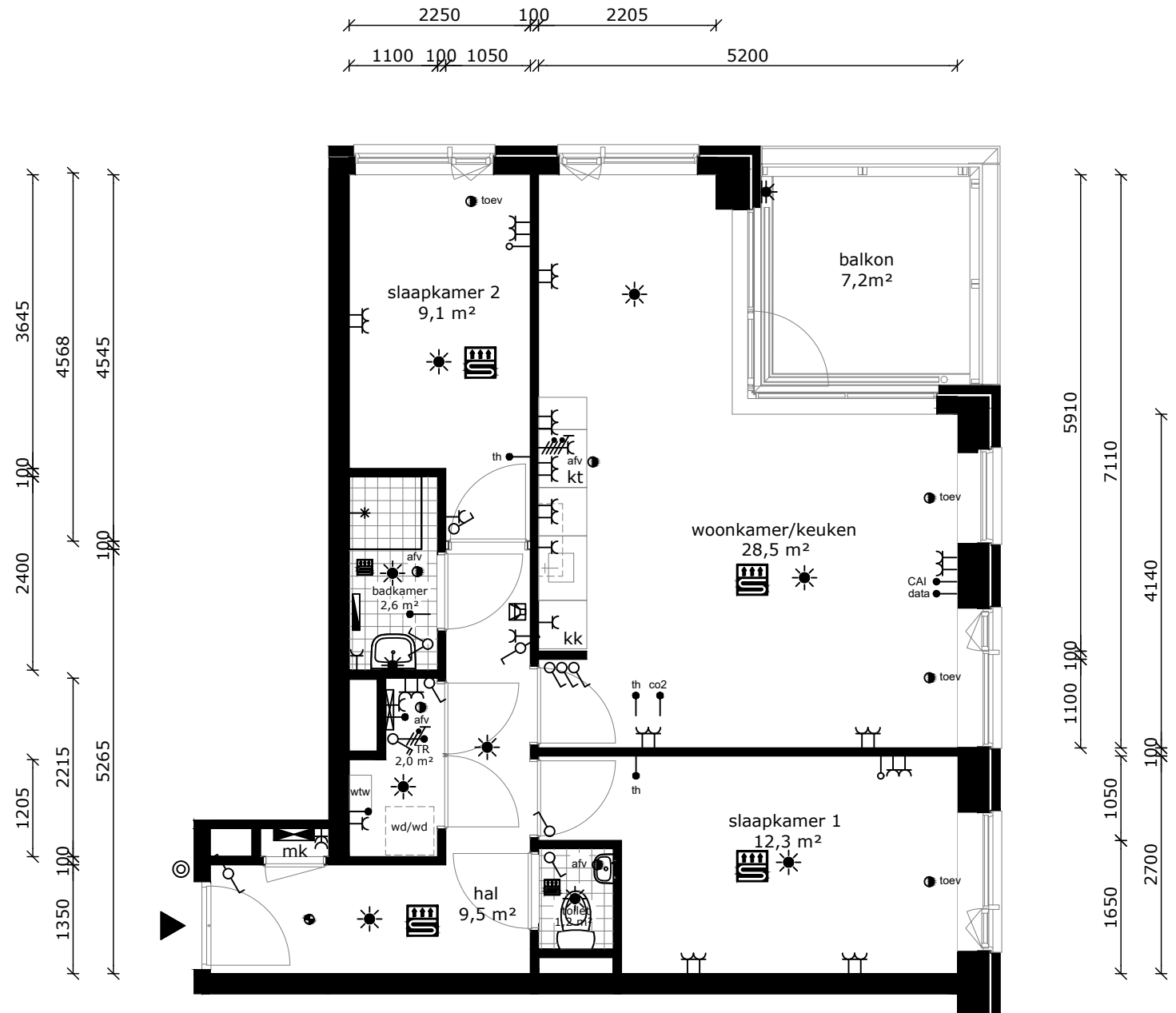
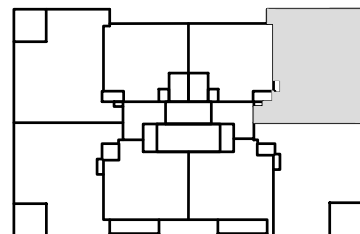

COMPLEX	: 30310000	WONINGTYPE	: Type C3s	MSH blok 2
ADRES	: Aalscholverpad 89	VERDIEPING	: 6e verdieping	
BOUWJAAR	: 2022	AANTAL KAMERS	: 3	
OPMERKING	: geringe afwijking mogelijk	DATUM	: 04-11-2022	
	Aan deze tekeningen kunnen geen rechten worden ontleend	WIJZIGING	: 30-05-2023	



## TECHNISCHE GEGEVENS

Omschrijving	Rc (m2.K/W)
begane grondvloer	3,50
gevels	4,50
dak	6,00
index energie	A+++

Wijze van ventileren: mechanische af- en toevoer (collectieve luchtbehandeling)  
 Wijze van verwarmen: collectieve bodemwarmtepomp d.m.v. vloerverwarming

## OPPERVLAKTEN (conform NEN 2580)

Omschrijving	vloeroppervlakte (m2 NVO)
hal	3,00m <sup>2</sup>
toilet	1,20m <sup>2</sup>
woonkamer	14,60m <sup>2</sup>
keuken	5,60m <sup>2</sup>
lengte aanrechtblad	1800mm
badkamer	2,90m <sup>2</sup>
slaapkamer 1	13,90m <sup>2</sup>
technische ruimte	2,50m <sup>2</sup>

berging (extern)	nvt
Totaal GO	ca. 42,60m <sup>2</sup>
(dit is inclusief de wanden)	

	wandlichtpunt
	plafondlichtpunt
	wandcontactdoos dubbel geaard
	wandcontactdoos enkel geaard
	schakelaar
	wisselschakelaar
	serieschakelaar
	bedrade leiding
	onbedrade leiding
	antenne installatie
	data installatie
	thermostaat
	co2 sensor
	druknop bel
	perilex (tbv kooktoestel)
	aansluiting pv-panelen
	elektrische radiator
	verdeler vloerverwarming
	rookmelder
	afvoerpunt tbv mv
	toevoerpunt tbv mv
	groepenkast
	mechanische ventilatie unit v.z.v. warmte terugwinning
	wasmachine (opstelplaats)
	wasdroger (opstelplaats)
	kooktoestel
	vaatwasser
	koelkast
	intercom
	vloerverwarming

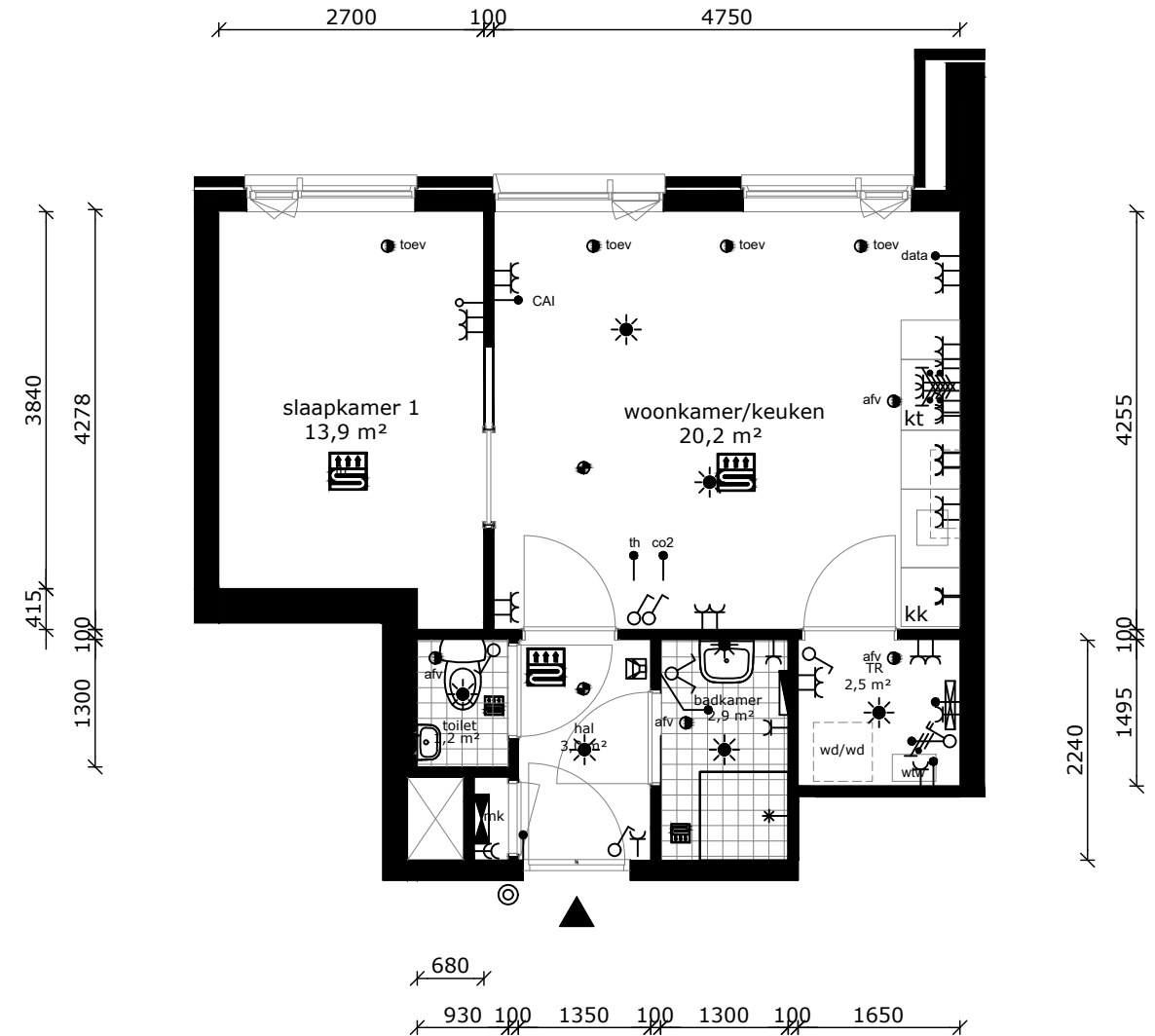
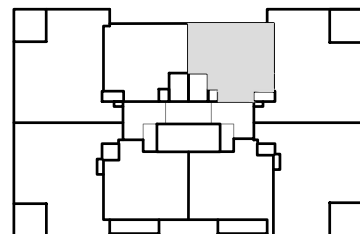

COMPLEX : 30310000  
 ADRES : Aalscholverpad 89  
 BOUWJAAR : 2022  
 OPMERKING : geringe afwijking mogelijk  
 Aan deze tekeningen kunnen geen rechten worden ontleend

WONINGTYPE : Type D3s MSH blok 2  
 VERDIEPING : 6e verdieping  
 AANTAL KAMERS : 2  
 DATUM : 04-11-2022  
 WIJZIGING : 30-05-2023



## TECHNISCHE GEGEVENS

Omschrijving	Rc (m2.K/W)
begane grondvloer	3,50
gevels	4,50
dak	6,00
index energie	A+++

Wijze van ventileren: mechanische af- en toevoer (collectieve luchtbehandeling)  
 Wijze van verwarmen: collectieve bodemwarmtepomp d.m.v. vloerverwarming

## OPPERVLAKTEN (conform NEN 2580)

Omschrijving	vloeroppervlakte (m2 NVO)
hal	3,00m <sup>2</sup>
toilet	1,20m <sup>2</sup>
woonkamer	14,60m <sup>2</sup>
keuken	5,60m <sup>2</sup>
lengte aanrechtblad	1800mm
badkamer	2,90m <sup>2</sup>
slaapkamer 1	13,90m <sup>2</sup>
technische ruimte	2,50m <sup>2</sup>

berging (extern)	nvt
Totaal GO	ca. 42,60m <sup>2</sup>
(dit is inclusief de wanden)	

- wandlichtpunt
- plafondlichtpunt
- wandcontactdoos dubbel geaard
- wandcontactdoos enkel geaard
- schakelaar
- wisselschakelaar
- serieschakelaar
- bedrade leiding
- onbedrade leiding
- cai
- data
- th
- co2
- drukknoop bel
- perilex (tbv kooktoestel)
- aansluiting pv-panelen
- elektrische radiator
- verdeler vloerverwarming
- rookmelder
- afvoerpunt tbv mv
- toevoerpunt tbv mv
- groepenkast
- WTW mechanische ventilatie unit v.z.v. warmte terugwinning
- wm wasmachine (opstelplaats)
- wd wasdroger (opstelplaats)
- kt kooktoestel
- vw vaatwasser
- kk koelkast
- intercom
- vloerverwarming

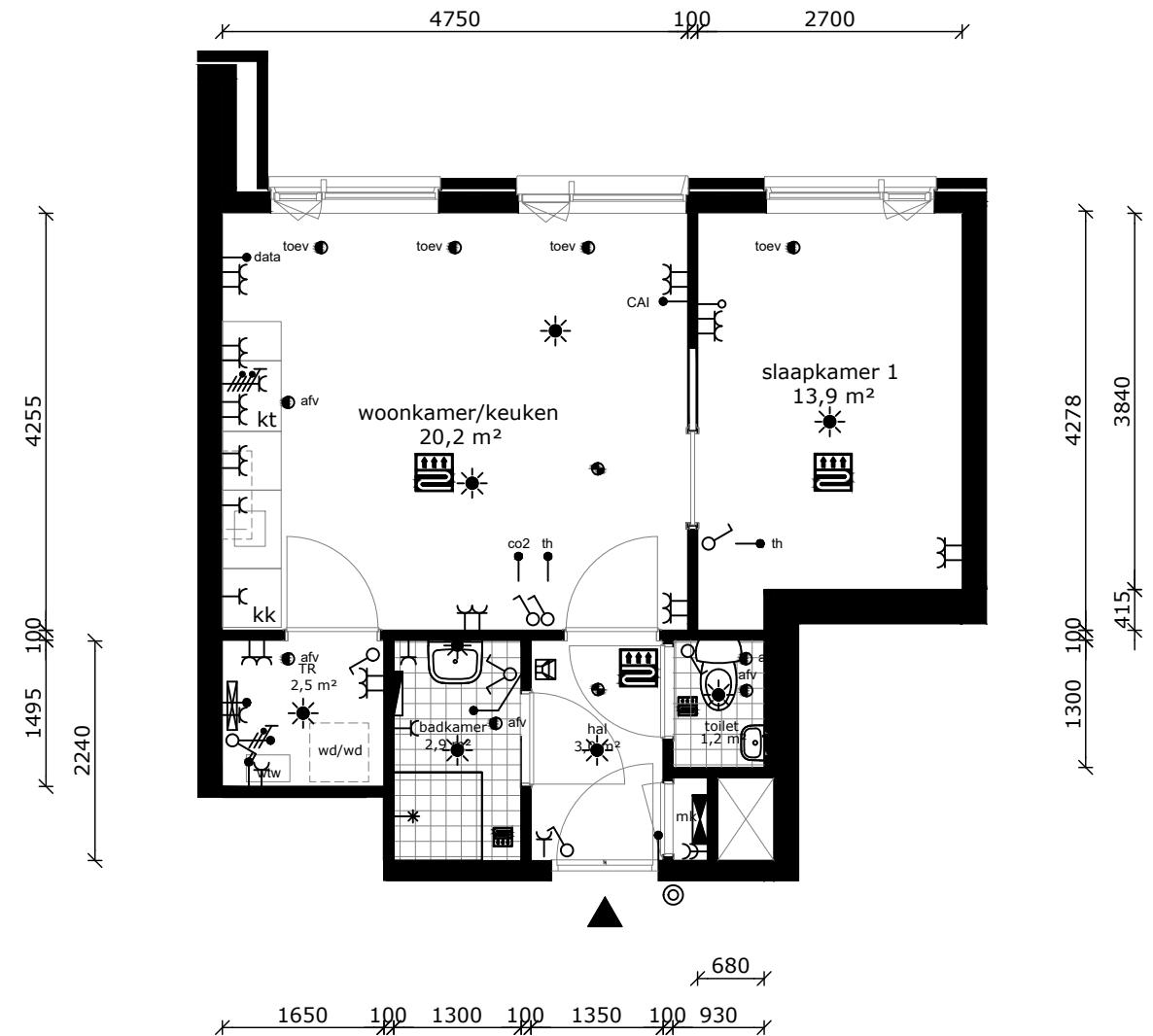
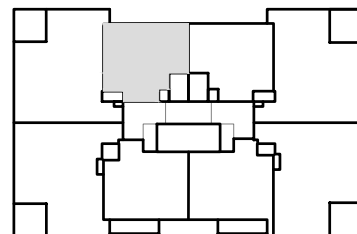

COMPLEX : 30310000  
 ADRES : Aalscholverpad 93  
 BOUWJAAR : 2022  
 OPMERKING : geringe afwijking mogelijk  
 Aan deze tekeningen kunnen geen rechten worden ontleend

WONINGTYPE : Type D3 MSH blok 2  
 VERDIEPING : 6e verdieping  
 AANTAL KAMERS : 2  
 DATUM : 04-11-2022  
 WIJZIGING : 30-05-2023

## TECHNISCHE GEGEVENS

Omschrijving	Rc (m2.K/W)
begane grondvloer	3,50
gevels	4,50
dak	6,00
index energie	A+++

Wijze van ventileren: mechanische af- en toevoer (collectieve luchtbehandeling)  
 Wijze van verwarmen: collectieve bodemwarmtepomp d.m.v. vloerverwarming

## OPPERVLAKTEN (conform NEN 2580)

Omschrijving	vloeroppervlakte (m2 NVO)
hal	9,50m <sup>2</sup>
toilet	1,20m <sup>2</sup>
woonkamer	22,90m <sup>2</sup>
keuken	5,60m <sup>2</sup>
lengte aanrechtblad	1800mm
badkamer	2,60m <sup>2</sup>
slaapkamer 1	12,30m <sup>2</sup>
slaapkamer 2	9,10m <sup>2</sup>
technische ruimte	2,00m <sup>2</sup>
balkon	7,20m <sup>2</sup>
berging (extern)	5,00m <sup>2</sup>
Totaal GO (dit is inclusief de wanden)	ca. 68,50m <sup>2</sup>

- wandlichtpunt
- plafondlichtpunt
- wandcontactdoos dubbel geaard
- wandcontactdoos enkel geaard
- schakelaar
- wisselschakelaar
- serieschakelaar
- bedrade leiding
- onbedrade leiding
- cai antenne installatie
- data installatie
- thermostaat
- co2 sensor
- drukknoop bel
- perilex (tbv kooktoestel)
- aansluiting pv-panels
- elektrische radiator
- verdeler vloerverwarming
- rookmelder
- afvoerpunt tbv mv
- toevoerpunt tbv mv
- groepenkast
- WTW mechanische ventilatie unit v.z.v warmte terugwinning
- wm wasmachine (opstelplaats)
- wd wasdroger (opstelplaats)
- kt kooktoestel
- vw vaatwasser
- kk koelkast
- intercom
- vloerverwarming

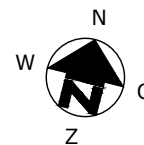
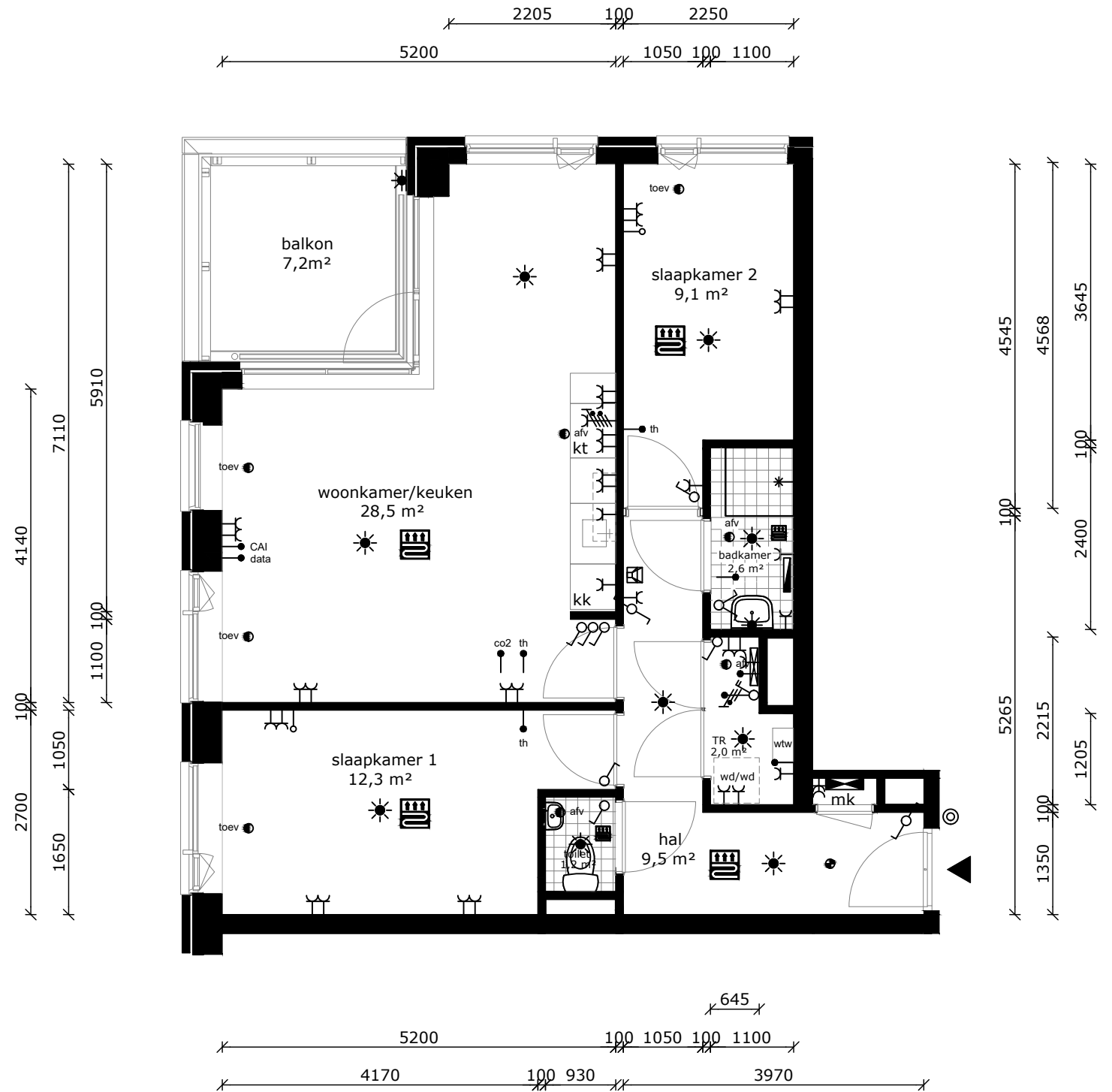
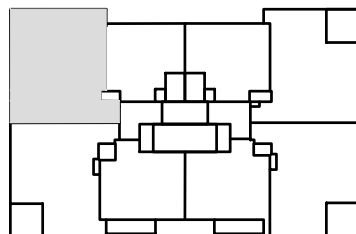

COMPLEX : 30310000  
 ADRES : Aalscholverpad 95  
 BOUWJAAR : 2022  
 OPMERKING : geringe afwijking mogelijk  
 Aan deze tekeningen kunnen geen rechten worden ontleend

WONINGTYPE : Type C3 MSH blok 2  
 VERDIEPING : 6e verdieping  
 AANTAL KAMERS : 3  
 DATUM : 04-11-2022  
 WIJZIGING : 30-05-2023

## TECHNISCHE GEGEVENS

Omschrijving	Rc (m2.K/W)
begane grondvloer	3,50
gevels	4,50
dak	6,00
index energie	A+++

Wijze van ventileren: mechanische af- en toevoer (collectieve luchtbehandeling)  
 Wijze van verwarmen: collectieve bodemwarmtepomp d.m.v. vloerverwarming

## OPPERVLAKTEN (conform NEN 2580)

Omschrijving	vloeroppervlakte (m2 NVO)
hal	9,50m <sup>2</sup>
toilet	1,20m <sup>2</sup>
woonkamer	22,90m <sup>2</sup>
keuken	5,60m <sup>2</sup>
lengte aanrechtblad	1800mm
badkamer	2,60m <sup>2</sup>
slaapkamer 1	12,30m <sup>2</sup>
slaapkamer 2	8,20m <sup>2</sup>
technische ruimte	2,00m <sup>2</sup>
balkon	7,20m <sup>2</sup>
berging (extern)	5,0m <sup>2</sup>
Totaal GO (dit is inclusief de wanden)	ca. 68,50m <sup>2</sup>

	wandlichtpunt
	plafondlichtpunt
	wandcontactdoos dubbel geaard
	wandcontactdoos enkel geaard
	schakelaar
	wisselschakelaar
	serieschakelaar
	bedrade leiding
	onbedrade leiding
	cai antenne installatie
	data installatie
	thermostaat
	co2 sensor
	druknop bel
	perilex (tbv kooktoestel)
	aansluiting pv-panels
	elektrische radiator
	verdeler vloerverwarming
	rookmelder
	afvoerpunt tbv mv
	toevoerpunt tbv mv
	groepenkast
	WTW mechanische ventilatie unit v.z.v. warmte terugwinning
	wasmachine (opstelplaats)
	wasdroger (opstelplaats)
	kooktoestel
	vaatwasser
	koelkast
	intercom
	vloerverwarming

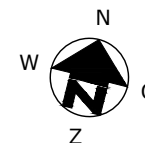
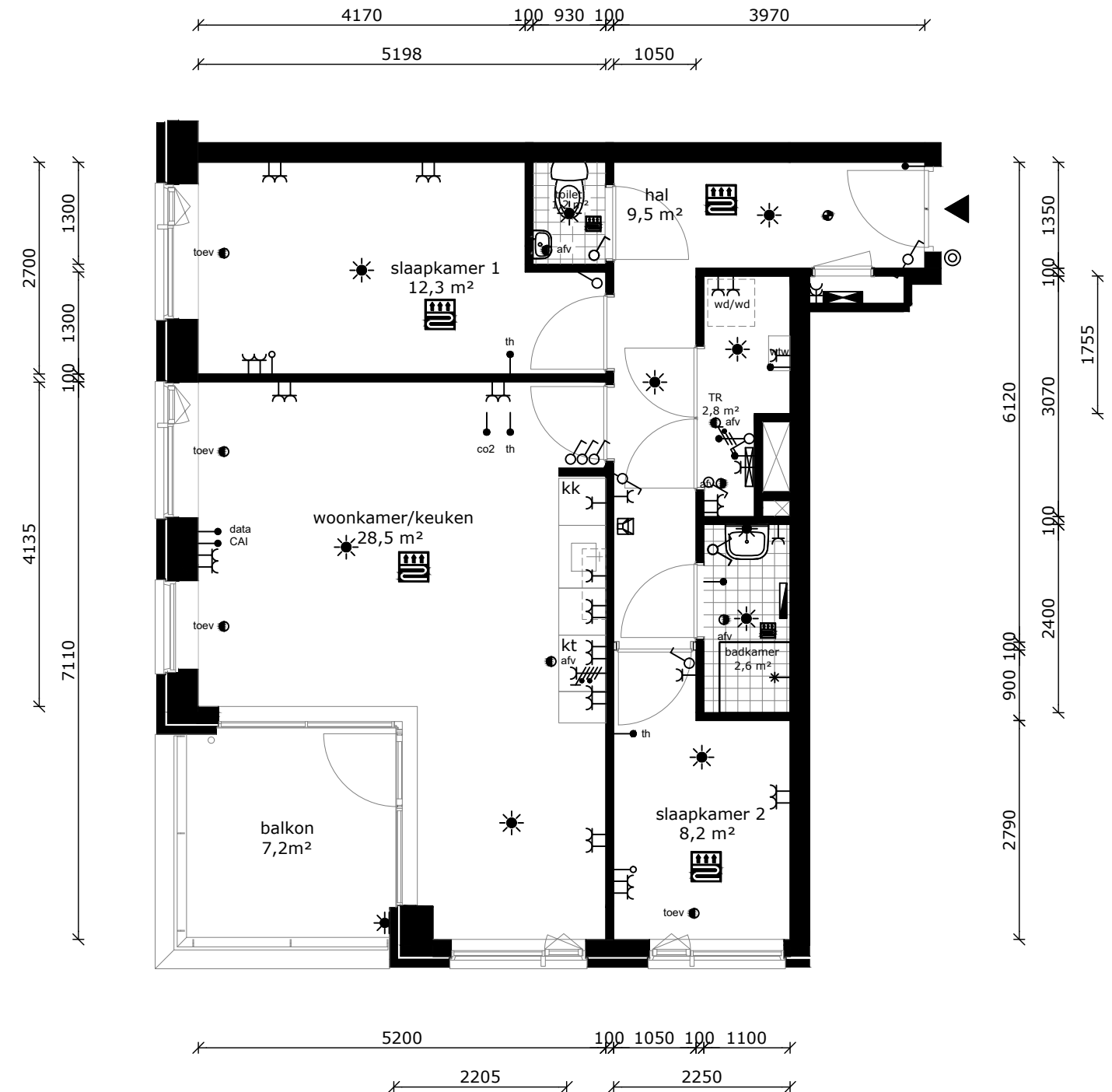
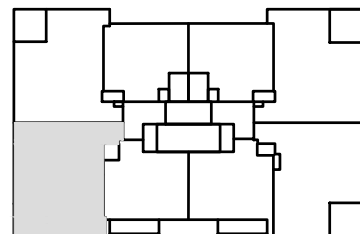

COMPLEX	: 30310000	WONINGTYPE	: Type C4	MSH blok 2
ADRES	: Aalscholverpad 97	VERDIEPING	: 6e verdieping	
BOUWJAAR	: 2022	AANTAL KAMERS	: 3	
OPMERKING	: geringe afwijking mogelijk	DATUM	: 04-11-2022	
	Aan deze tekeningen kunnen geen rechten worden ontleend	WIJZIGING	: 30-05-2023	































## TECHNISCHE GEGEVENS

Omschrijving	Rc (m2.K/W)
begane grondvloer	3,50
gevels	4,50
dak	6,00
index energie	A+++

Wijze van ventileren: mechanische af- en toevoer (collectieve luchtbehandeling)  
 Wijze van verwarmen: collectieve bodemwarmtepomp d.m.v. vloerverwarming

## OPPERVLAKTEN (conform NEN 2580)

Omschrijving	vloeroppervlakte (m2 NVO)
hal	5,50m <sup>2</sup>
toilet	1,30m <sup>2</sup>
woonkamer	13,70m <sup>2</sup>
keuken	5,60m <sup>2</sup>
lengte aanrechtblad	1800mm
badkamer	2,60m <sup>2</sup>
slaapkamer 1	14,60m <sup>2</sup>
technische ruimte	2,00m <sup>2</sup>
balkon	5,10m <sup>2</sup>
berging (extern)	nvt
Totaal GO	ca. 43,50m <sup>2</sup>
(dit is inclusief de wanden)	

-  wandlichtpunt
-  plafondlichtpunt
-  wandcontactdoos dubbel geaard
-  wandcontactdoos enkel geaard
-  schakelaar
-  wisselschakelaar
-  serieschakelaar
-  bedrade leiding
-  onbedrade leiding
-  cai antenne installatie
-  data installatie
-  th thermostaat
-  co2 co2 sensor
-  drukknoop bel
-  perilex (tbv kooktoestel)
-  aansluiting pv-panelen
-  elektrische radiator
-  verdeler vloerverwarming
-  rookmelder
-  afv afvoerpunt tbv mv
-  toev toevoerpunt tbv mv
-  groepenkast
-  WTW mechanische ventilatie unit v.z.v warmte terugwinning
-  wm wasmachine (opstelplaats)
-  wd wasdroger (opstelplaats)
-  kt kooktoestel
-  vw vaatwasser
-  kk koelkast
-  intercom
-  vloerverwarming

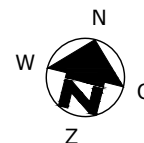
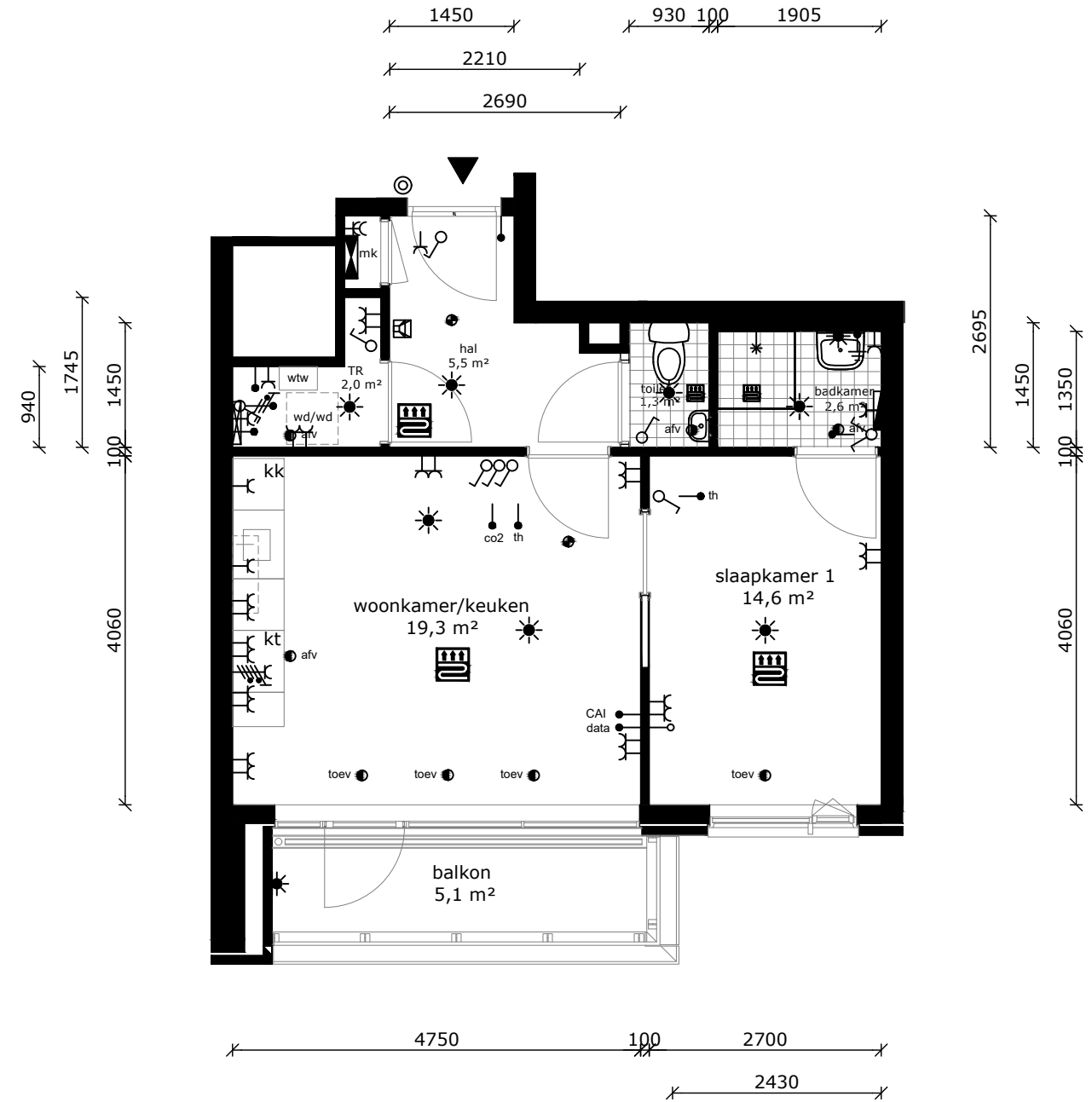
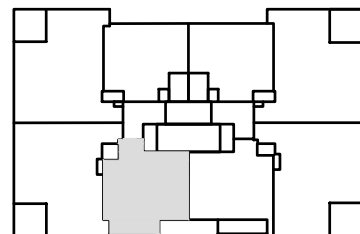

COMPLEX : 30310000  
 ADRES : Aalscholverpad 99  
 BOUWJAAR : 2022  
 OPMERKING : geringe afwijking mogelijk  
 Aan deze tekeningen kunnen geen rechten worden ontleend

WONINGTYPE : Type D4 MSH blok 2  
 VERDIEPING : 6e verdieping  
 AANTAL KAMERS : 2  
 DATUM : 04-11-2022  
 WIJZIGING : 30-05-2023

## TECHNISCHE GEGEVENS

Omschrijving	Rc (m2.K/W)
begane grondvloer	3,50
gevels	4,50
dak	6,00
index energie	A+++

Wijze van ventileren: mechanische af- en toevoer (collectieve luchtbehandeling)  
 Wijze van verwarmen: collectieve bodemwarmtepomp d.m.v. vloerverwarming

## OPPERVLAKTEN (conform NEN 2580)

Omschrijving	vloeroppervlakte (m2 NVO)
hal	5,30m <sup>2</sup>
toilet	1,50m <sup>2</sup>
woonkamer	13,70m <sup>2</sup>
keuken	5,60m <sup>2</sup>
lengte aanrechtblad	1800mm
badkamer	2,60m <sup>2</sup>
slaapkamer 1	11,00m <sup>2</sup>
technische ruimte	2,50m <sup>2</sup>
balkon	5,50m <sup>2</sup>
berging (extern)	nvt
Totaal GO	ca. 44,00m <sup>2</sup>
(dit is inclusief de wanden)	

- wandlichtpunt
- plafondlichtpunt
- wandcontactdoos dubbel geaard
- wandcontactdoos enkel geaard
- schakelaar
- wisselschakelaar
- serieschakelaar
- bedrade leiding
- onbedrade leiding
- cai antenne installatie
- data installatie
- thermostaat
- co2 sensor
- drukknoop bel
- perilex (tbv kooktoestel)
- aansluiting pv-panelen
- elektrische radiator
- verdeler vloerverwarming
- rookmelder
- afvoerpunt tbv mv
- toevoerpunt tbv mv
- groepenkast
- WTW mechanische ventilatie unit v.z.v warmte terugwinning
- wm wasmachine (opstelplaats)
- wd wasdroger (opstelplaats)
- kt kooktoestel
- vw vaatwasser
- kk koelkast
- intercom
- vloerverwarming

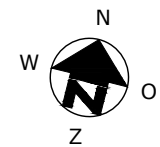
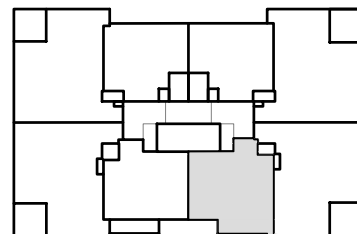

COMPLEX : 30310000  
 ADRES : Aalscholverpad 101  
 BOUWJAAR : 2022  
 OPMERKING : geringe afwijking mogelijk  
 Aan deze tekeningen kunnen geen rechten worden ontleend

WONINGTYPE : Type D5  
 VERDIEPING : 7e verdieping  
 AANTAL KAMERS : 2  
 DATUM : 04-11-2022  
 WIJZIGING : 30-05-2023



MSH blok 2

## TECHNISCHE GEGEVENS

Omschrijving	Rc (m2.K/W)
begane grondvloer	3,50
gevels	4,50
dak	6,00
index energie	A+++

Wijze van ventileren: mechanische af- en toevoer (collectieve luchtbehandeling)  
 Wijze van verwarmen: collectieve bodemwarmtepomp d.m.v. vloerverwarming

## OPPERVLAKTEN (conform NEN 2580)

Omschrijving	vloeroppervlakte (m2 NVO)
hal	9,90m <sup>2</sup>
toilet	1,20m <sup>2</sup>
woonkamer	23,00m <sup>2</sup>
keuken	5,60m <sup>2</sup>
lengte aanrechtblad	1800mm
badkamer	2,60m <sup>2</sup>
slaapkamer 1	12,60m <sup>2</sup>
slaapkamer 2	8,2m <sup>2</sup>
technische ruimte	2,30m <sup>2</sup>
balkon	7,20m <sup>2</sup>
berging (extern)	5,20m <sup>2</sup>
Totaal GO (dit is inclusief de wanden)	ca. 68,50m <sup>2</sup>

- wandlichtpunt
- plafondlichtpunt
- wandcontactdoos dubbel geaard
- wandcontactdoos enkel geaard
- schakelaar
- wisselschakelaar
- serieschakelaar
- bedrade leiding
- onbedrade leiding
- cai antenne installatie
- data installatie
- th thermostaat
- co2 co2 sensor
- drukknoop bel
- perilex (tbv kooktoestel)
- aansluiting pv-panelen
- elektrische radiator
- verdeler vloerverwarming
- rookmelder
- afv afvoerpunt tbv mv
- toev toevoerpunt tbv mv
- groepenkast
- WTW mechanische ventilatie unit v.z.v warmte terugwinning
- wm wasmachine (opstelplaats)
- wd wasdroger (opstelplaats)
- kt kooktoestel
- vw vaatwasser
- kk koelkast
- intercom
- vloerverwarming

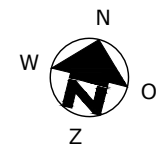
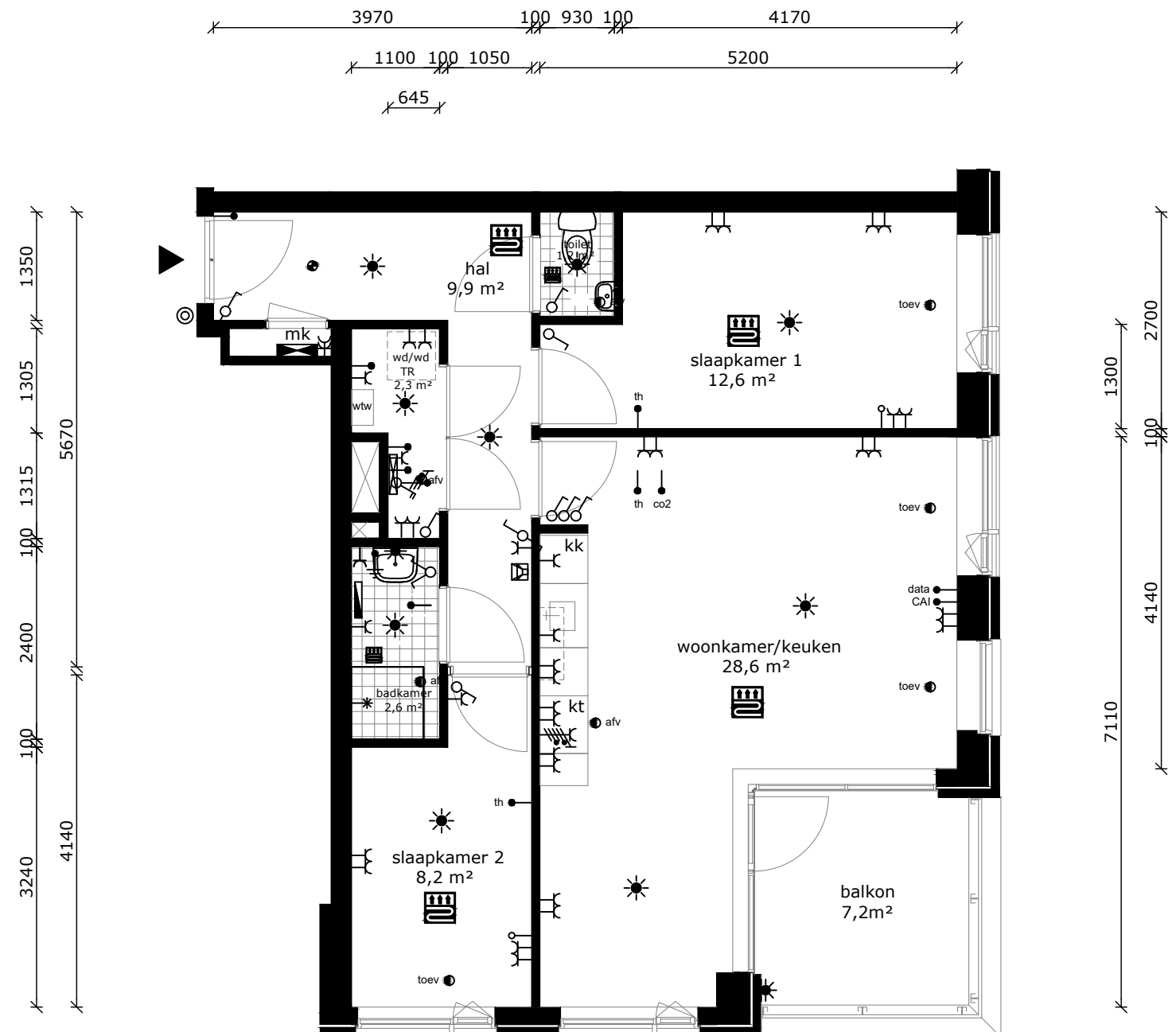
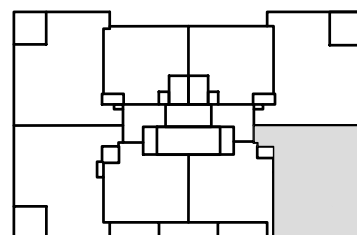

COMPLEX	: 30310000	WONINGTYPE	: Type C5	MSH blok 2
ADRES	: Aalscholverpad 103	VERDIEPING	: 7e verdieping	
BOUWJAAR	: 2022	AANTAL KAMERS	: 3	
OPMERKING	: geringe afwijking mogelijk	DATUM	: 04-11-2022	
	Aan deze tekeningen kunnen geen rechten worden ontleend	WIJZIGING	: 30-05-2023	



## TECHNISCHE GEGEVENS

Omschrijving	Rc (m2.K/W)
begane grondvloer	3,50
gevels	4,50
dak	6,00
index energie	A+++

Wijze van ventileren: mechanische af- en toevoer (collectieve luchtbehandeling)  
 Wijze van verwarmen: collectieve bodemwarmtepomp d.m.v. vloerverwarming

## OPPERVLAKTEN (conform NEN 2580)

Omschrijving	vloeroppervlakte (m2 NVO)
hal	9,50m <sup>2</sup>
toilet	1,20m <sup>2</sup>
woonkamer	22,90m <sup>2</sup>
keuken	5,60m <sup>2</sup>
lengte aanrechtblad	1800mm
badkamer	2,60m <sup>2</sup>
slaapkamer 1	12,30m <sup>2</sup>
slaapkamer 2	9,10m <sup>2</sup>
technische ruimte	2,00m <sup>2</sup>
balkon	7,20m <sup>2</sup>
berging (extern)	5,00m <sup>2</sup>
Totaal GO (dit is inclusief de wanden)	ca. 68,50m <sup>2</sup>

- wandlichtpunt
- plafondlichtpunt
- wandcontactdoos dubbel geaard
- wandcontactdoos enkel geaard
- schakelaar
- wisselschakelaar
- serieschakelaar
- bedrade leiding
- onbedrade leiding
- cai antenne installatie
- data installatie
- th thermostaat
- co2 co2 sensor
- drukknoop bel
- perilex (tbv kooktoestel)
- aansluiting pv-panels
- elektrische radiator
- verdeler vloerverwarming
- rookmelder
- afv afvoerpunt tbv mv
- toev toevoerpunt tbv mv
- groepenkast
- WTW mechanische ventilatie unit v.z.v warmte terugwinning
- wm wasmachine (opstelplaats)
- wd wasdroger (opstelplaats)
- kt kooktoestel
- vw vaatwasser
- kk koelkast
- intercom
- vloerverwarming

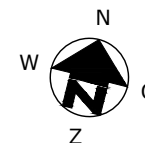
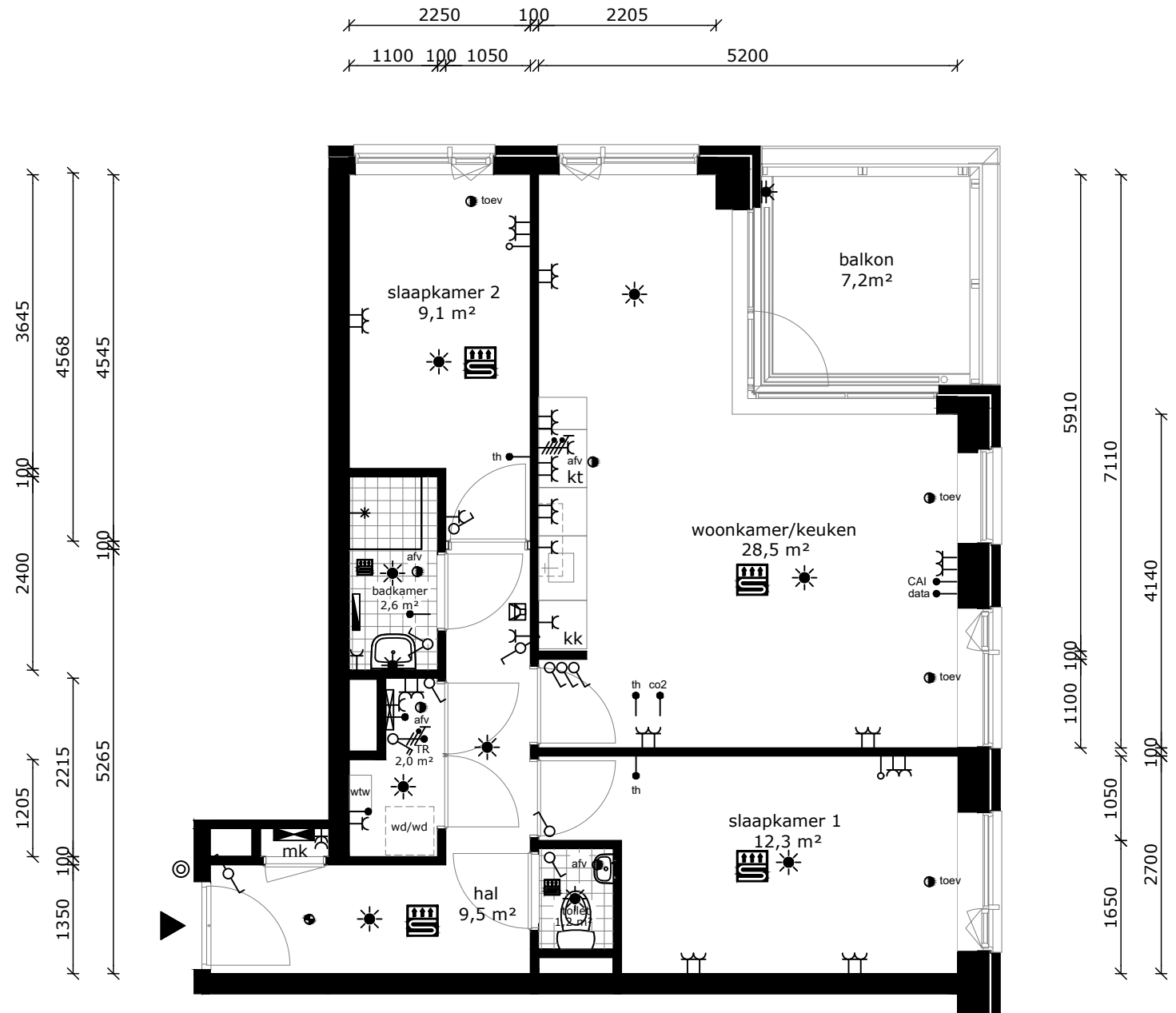
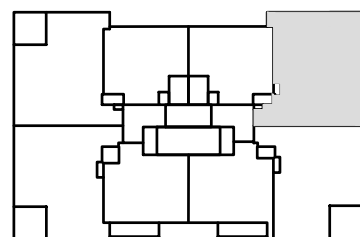

COMPLEX	: 30310000	WONINGTYPE	: Type C3s	MSH blok 2
ADRES	: Aalscholverpad 105	VERDIEPING	: 7e verdieping	
BOUWJAAR	: 2022	AANTAL KAMERS	: 3	
OPMERKING	: geringe afwijking mogelijk	DATUM	: 04-11-2022	
	Aan deze tekeningen kunnen geen rechten worden ontleend	WIJZIGING	: 30-05-2023	



## TECHNISCHE GEGEVENS

Omschrijving	Rc (m2.K/W)
begane grondvloer	3,50
gevels	4,50
dak	6,00
index energie	A+++

Wijze van ventileren: mechanische af- en toevoer (collectieve luchtbehandeling)  
 Wijze van verwarmen: collectieve bodemwarmtepomp d.m.v. vloerverwarming

## OPPERVLAKTEN (conform NEN 2580)

Omschrijving vloeroppervlakte (m2 NVO)

hal	3,00m <sup>2</sup>
toilet	1,20m <sup>2</sup>
woonkamer	14,60m <sup>2</sup>
keuken	5,60m <sup>2</sup>
lengte aanrechtblad	1800mm
badkamer	2,90m <sup>2</sup>
slaapkamer 1	13,90m <sup>2</sup>
technische ruimte	2,50m <sup>2</sup>

berging (extern) nvt  
 Totaal GO ca. 42,60m<sup>2</sup>  
 (dit is inclusief de wanden)

	wandlichtpunt
	plafondlichtpunt
	wandcontactdoos dubbel geaard
	wandcontactdoos enkel geaard
	schakelaar
	wisselschakelaar
	serieschakelaar
	bedrade leiding
	onbedrade leiding
	antenne installatie
	data installatie
	thermostaat
	co2 sensor
	druknop bel
	perilex (tbv kooktoestel)
	aansluiting pv-panelen
	elektrische radiator
	verdeler vloerverwarming
	rookmelder
	afvoerpunt tbv mv
	toevoerpunt tbv mv
	groepenkast
	mechanische ventilatie unit v.z.v. warmte terugwinning
	wasmachine (opstelplaats)
	wasdroger (opstelplaats)
	kooktoestel
	vaatwasser
	koelkast
	intercom
	vloerverwarming

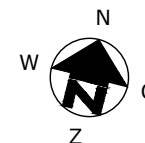
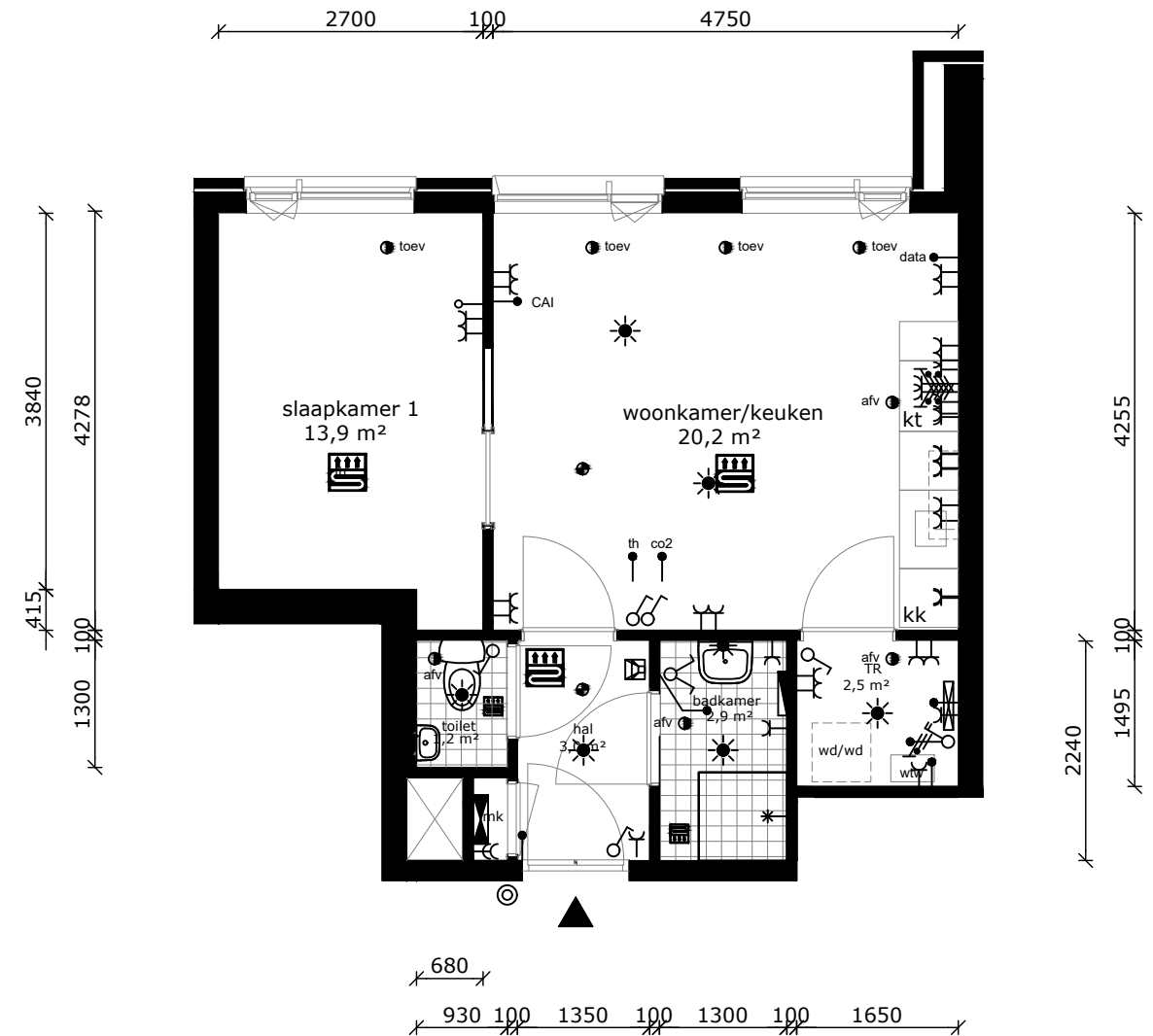
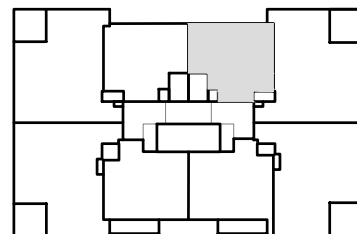

COMPLEX : 30310000  
 ADRES : Aalscholverpad 107  
 BOUWJAAR : 2022  
 OPMERKING : geringe afwijking mogelijk  
 Aan deze tekeningen kunnen geen rechten worden ontleend

WONINGTYPE : Type D3s SH blok 2  
 VERDIEPING : 7e verdieping  
 AANTAL KAMERS : 2  
 DATUM : 04-11-2022  
 WIJZIGING : 30-05-2023



## TECHNISCHE GEGEVENS































Omschrijving	Rc (m2.K/W)
begane grondvloer	3,50
gevels	4,50
dak	6,00
index energie	A+++

Wijze van ventileren: mechanische af- en toevoer (collectieve luchtbehandeling)  
 Wijze van verwarmen: collectieve bodemwarmtepomp d.m.v. vloerverwarming

## OPPERVLAKTEN (conform NEN 2580)

Omschrijving	vloeroppervlakte (m2 NVO)
hal	3,00m <sup>2</sup>
toilet	1,20m <sup>2</sup>
woonkamer	14,60m <sup>2</sup>
keuken	5,60m <sup>2</sup>
lengte aanrechtblad	1800mm
badkamer	2,90m <sup>2</sup>
slaapkamer 1	13,90m <sup>2</sup>
technische ruimte	2,50m <sup>2</sup>

berging (extern)	nvt
Totaal GO	ca. 42,60m <sup>2</sup>
(dit is inclusief de wanden)	

-  wandlichtpunt
-  plafondlichtpunt
-  wandcontactdoos dubbel geaard
-  wandcontactdoos enkel geaard
-  schakelaar
-  wisselschakelaar
-  serieschakelaar
-  bedrade leiding
-  onbedrade leiding
-  cai
-  data
-  th
-  co2
-  drukknoop bel
-  perilex (tbv kooktoestel)
-  aansluiting pv-panels
-  elektrische radiator
-  verdeler vloerverwarming
-  rookmelder
-  afv
-  toev
-  groepenkast
-  WTW
-  wm
-  wd
-  kt
-  vw
-  kk
-  intercom
-  vloerverwarming

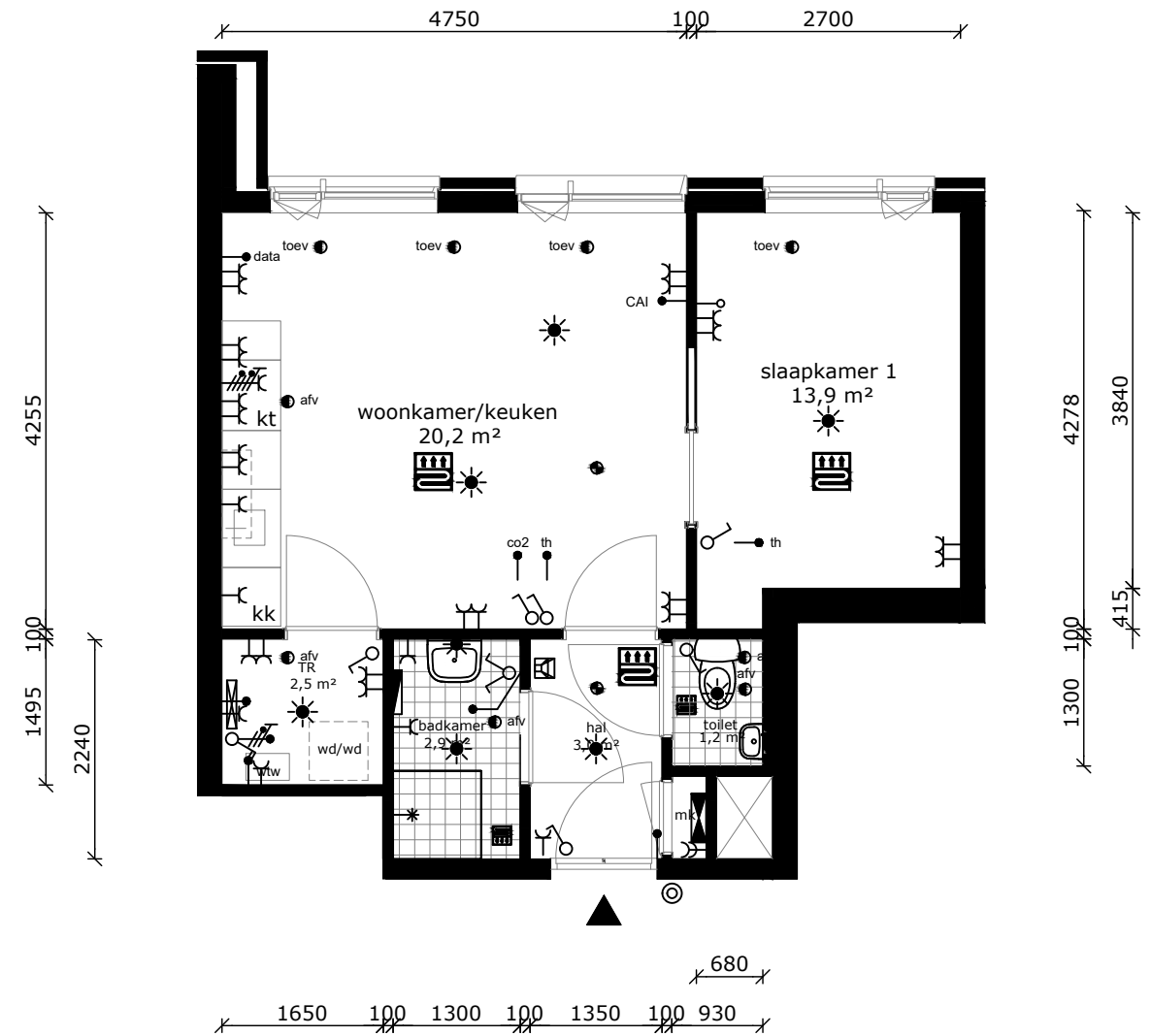
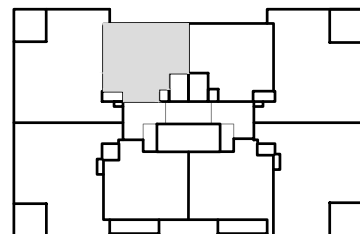

COMPLEX	: 30310000	WONINGTYPE	: Type D3	SH blok 2
ADRES	: Aalscholverpad 109	VERDIEPING	: 7e verdieping	
BOUWJAAR	: 2022	AANTAL KAMERS	: 2	
OPMERKING	: geringe afwijking mogelijk	DATUM	: 04-11-2022	
	Aan deze tekeningen kunnen geen rechten worden ontleend	WIJZIGING	: 30-05-2023	

## TECHNISCHE GEGEVENS

Omschrijving	Rc (m2.K/W)
begane grondvloer	3,50
gevels	4,50
dak	6,00
index energie	A+++

Wijze van ventileren: mechanische af- en toevoer (collectieve luchtbehandeling)  
 Wijze van verwarmen: collectieve bodemwarmtepomp d.m.v. vloerverwarming

## OPPERVLAKTEN (conform NEN 2580)

Omschrijving	vloeroppervlakte (m2 NVO)
hal	9,50m <sup>2</sup>
toilet	1,20m <sup>2</sup>
woonkamer	22,90m <sup>2</sup>
keuken	5,60m <sup>2</sup>
lengte aanrechtblad	1800mm
badkamer	2,60m <sup>2</sup>
slaapkamer 1	12,30m <sup>2</sup>
slaapkamer 2	9,10m <sup>2</sup>
technische ruimte	2,00m <sup>2</sup>
balkon	7,20m <sup>2</sup>
berging (extern)	5,20m <sup>2</sup>
Totaal GO (dit is inclusief de wanden)	ca. 68,50m <sup>2</sup>

- wandlichtpunt
- plafondlichtpunt
- wandcontactdoos dubbel gearrd
- wandcontactdoos enkel gearrd
- schakelaar
- wisselschakelaar
- serieschakelaar
- bedrade leiding
- onbedrade leiding
- cai antenne installatie
- data installatie
- th thermostaat
- co2 co2 sensor
- drukknoop bel
- perilex (tbv kooktoestel)
- aansluiting pv-panelen
- elektrische radiator
- verdeler vloerverwarming
- rookmelder
- afv afvoerpunt tbv mv
- toev toevoerpunt tbv mv
- groepenkast
- WTW mechanische ventilatie unit v.z.v warmte terugwinning
- wm wasmachine (opstelplaats)
- wd wasdroger (opstelplaats)
- kt kooktoestel
- vw vaatwasser
- kk koelkast
- intercom
- vloerverwarming

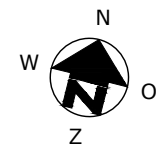
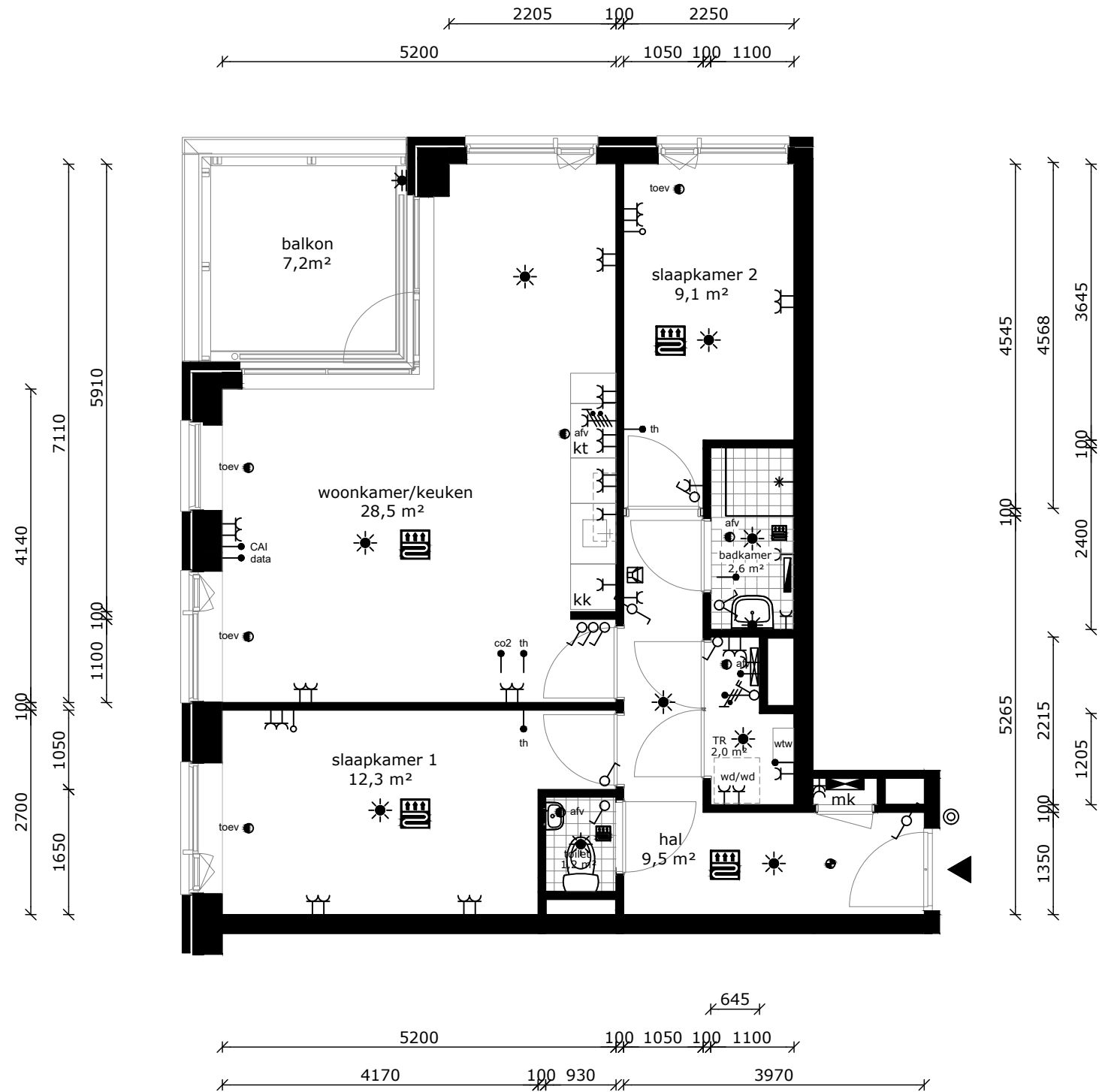
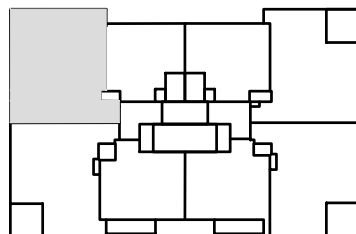

COMPLEX	: 30310000	WONINGTYPE	: Type C3	MSH blok 2
ADRES	: Aalscholverpad 111	VERDIEPING	: 7e verdieping	
BOUWJAAR	: 2022	AANTAL KAMERS	: 3	
OPMERKING	: geringe afwijking mogelijk	DATUM	: 04-11-2022	
	Aan deze tekeningen kunnen geen rechten worden ontleend	WIJZIGING	: 30-05-2023	

## TECHNISCHE GEGEVENS

Omschrijving	Rc (m2.K/W)
begane grondvloer	3,50
gevels	4,50
dak	6,00
index energie	A+++

Wijze van ventileren: mechanische af- en toevoer (collectieve luchtbehandeling)  
 Wijze van verwarmen: collectieve bodemwarmtepomp d.m.v. vloerverwarming

## OPPERVLAKTEN (conform NEN 2580)

Omschrijving	vloeroppervlakte (m2 NVO)
hal	9,50m <sup>2</sup>
toilet	1,20m <sup>2</sup>
woonkamer	22,90m <sup>2</sup>
keuken	5,60m <sup>2</sup>
lengte aanrechtblad	1800mm
badkamer	2,60m <sup>2</sup>
slaapkamer 1	12,30m <sup>2</sup>
slaapkamer 2	8,20m <sup>2</sup>
technische ruimte	2,00m <sup>2</sup>
balkon	7,20m <sup>2</sup>
berging (extern)	5,0m <sup>2</sup>
Totaal GO (dit is inclusief de wanden)	ca. 68,50m <sup>2</sup>

	wandlichtpunt
	plafondlichtpunt
	wandcontactdoos dubbel geaard
	wandcontactdoos enkel geaard
	schakelaar
	wisselschakelaar
	serieschakelaar
	bedrade leiding
	onbedrade leiding
	cai antenne installatie
	data installatie
	thermostaat
	co2 sensor
	druknop bel
	perilex (tbv kooktoestel)
	aansluiting pv-panelen
	elektrische radiator
	verdeler vloerverwarming
	rookmelder
	afvoerpunt tbv mv
	toevoerpunt tbv mv
	groepenkast
	WTW mechanische ventilatie unit v.z.v. warmte terugwinning
	wm wasmachine (opstelplaats)
	wd wasdroger (opstelplaats)
	kt kooktoestel
	vw vaatwasser
	kk koelkast
	intercom
	vloerverwarming

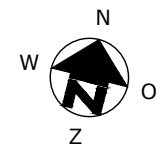
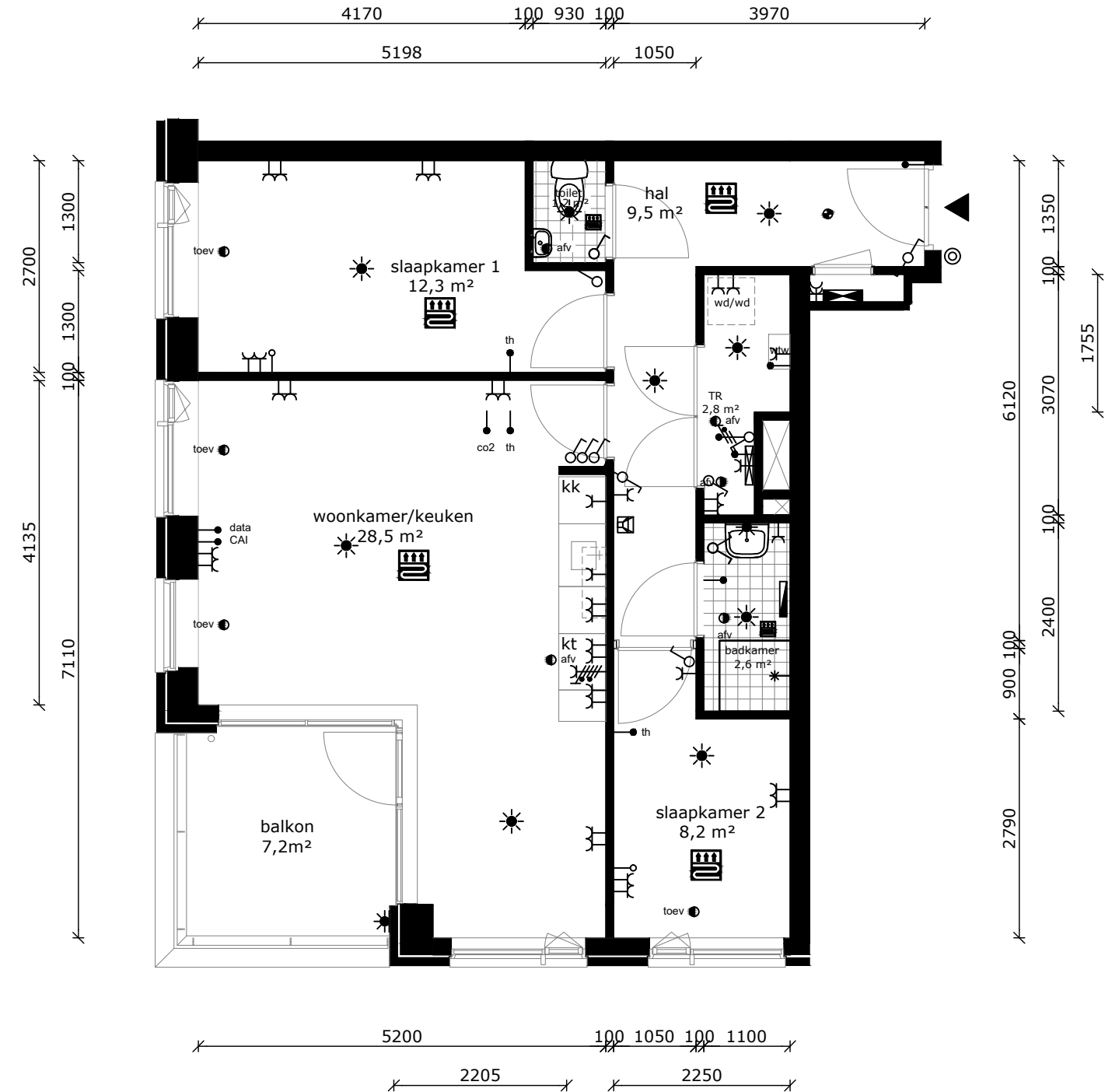
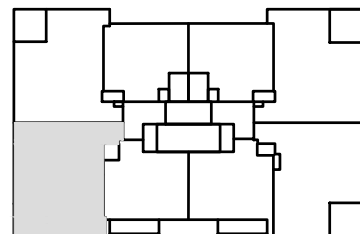

COMPLEX	: 30310000	WONINGTYPE	: Type C4	MSH blok 2
ADRES	: Aalscholverpad 113	VERDIEPING	: 7e verdieping	
BOUWJAAR	: 2022	AANTAL KAMERS	: 3	
OPMERKING	: geringe afwijking mogelijk	DATUM	: 04-11-2022	
	Aan deze tekeningen kunnen geen rechten worden ontleend	WIJZIGING	: 30-05-2023	































## TECHNISCHE GEGEVENS

Omschrijving	Rc (m2.K/W)
begane grondvloer	3,50
gevels	4,50
dak	6,00
index energie	A+++

Wijze van ventileren: mechanische af- en toevoer (collectieve luchtbehandeling)  
 Wijze van verwarmen: collectieve bodemwarmtepomp d.m.v. vloerverwarming

## OPPERVLAKTEN (conform NEN 2580)

Omschrijving	vloeroppervlakte (m2 NVO)
hal	5,50m <sup>2</sup>
toilet	1,30m <sup>2</sup>
woonkamer	13,70m <sup>2</sup>
keuken	5,60m <sup>2</sup>
lengte aanrechtblad	1800mm
badkamer	2,60m <sup>2</sup>
slaapkamer 1	14,60m <sup>2</sup>
technische ruimte	2,00m <sup>2</sup>
balkon	5,10m <sup>2</sup>
berging (extern)	nvt
Totaal GO	ca. 43,50m <sup>2</sup>
(dit is inclusief de wanden)	

-  wandlichtpunt
-  plafondlichtpunt
-  wandcontactdoos dubbel geaard
-  wandcontactdoos enkel geaard
-  schakelaar
-  wisselschakelaar
-  serieschakelaar
-  bedrade leiding
-  onbedrade leiding
-  cai antenne installatie
-  data installatie
-  th thermostaat
-  co2 co2 sensor
-  drukknoop bel
-  perilex (tbv kooktoestel)
-  aansluiting pv-panelen
-  elektrische radiator
-  verdeler vloerverwarming
-  rookmelder
-  afv afvoerpunt tbv mv
-  toev toevoerpunt tbv mv
-  groepenkast
-  WTW mechanische ventilatie unit v.z.v warmte terugwinning
-  wm wasmachine (opstelplaats)
-  wd wasdroger (opstelplaats)
-  kt kooktoestel
-  vw vaatwasser
-  kk koelkast
-  intercom
-  vloerverwarming

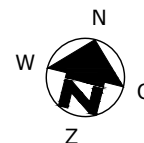
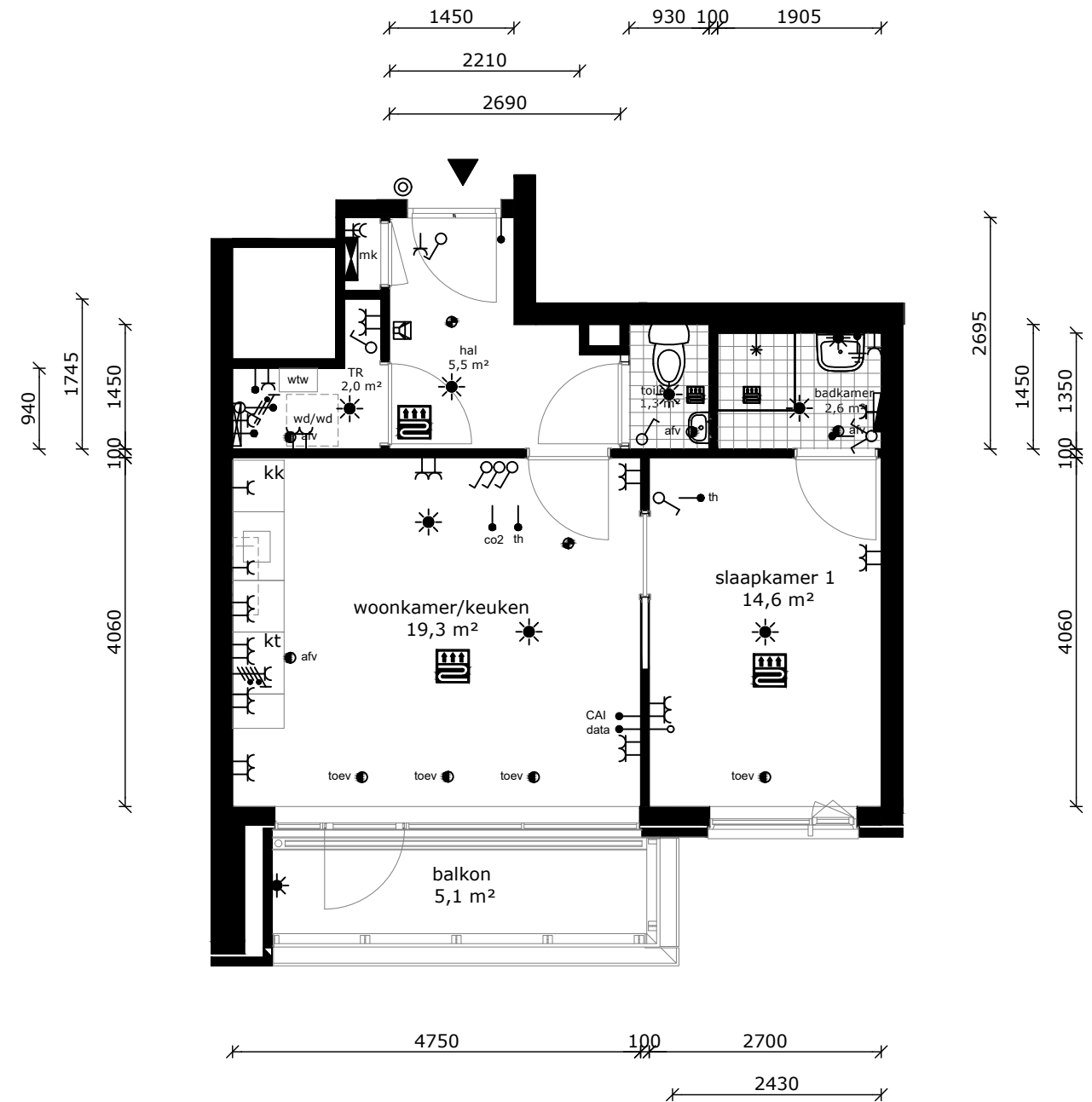
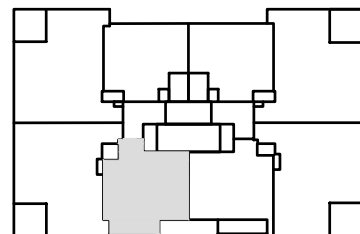

COMPLEX : 30310000  
 ADRES : Aalscholverpad 115  
 BOUWJAAR : 2022  
 OPMERKING : geringe afwijking mogelijk  
 Aan deze tekeningen kunnen geen rechten worden ontleend

WONINGTYPE : Type D4  
 VERDIEPING : 7e verdieping  
 AANTAL KAMERS : 2  
 DATUM : 04-11-2022  
 WIJZIGING : 30-05-2023



























## TECHNISCHE GEGEVENS

Omschrijving	Rc (m2.K/W)
begane grondvloer	3,50
gevels	4,50
dak	6,00
index energie	A+++

Wijze van ventileren: mechanische af- en toevoer (collectieve luchtbehandeling)  
 Wijze van verwarmen: collectieve bodemwarmtepomp d.m.v. vloerverwarming

## OPPERVLAKTEN (conform NEN 2580)

Omschrijving	vloeroppervlakte (m2 NVO)
hal	5,30m <sup>2</sup>
toilet	1,50m <sup>2</sup>
woonkamer	13,70m <sup>2</sup>
keuken	5,60m <sup>2</sup>
lengte aanrechtblad	1800mm
badkamer	2,60m <sup>2</sup>
slaapkamer 1	11,00m <sup>2</sup>
technische ruimte	2,50m <sup>2</sup>
balkon	5,50m <sup>2</sup>
berging (extern)	nvt
Totaal GO	ca. 44,00m <sup>2</sup>
(dit is inclusief de wanden)	

-  wandlichtpunt
-  plafondlichtpunt
-  wandcontactdoos dubbel geaard
-  wandcontactdoos enkel geaard
-  schakelaar
-  wisselschakelaar
-  serieschakelaar
-  bedrade leiding
-  onbedrade leiding
-  cai antenne installatie
-  data installatie
-  th thermostaat
-  co2 co2 sensor
-  drukknoop bel
-  perilex (tbv kooktoestel)
-  aansluiting pv-panelen
-  elektrische radiator
-  verdeler vloerverwarming
-  rookmelder
-  afv afvoerpunt tbv mv
-  toev toevoerpunt tbv mv
-  groepenkast
-  WTW mechanische ventilatie unit v.z.v warmte terugwinning
-  wm wasmachine (opstelplaats)
-  wd wasdroger (opstelplaats)
-  kt kooktoestel
-  vw vaatwasser
-  kk koelkast
-  intercom
-  vloerverwarming

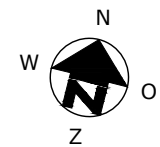
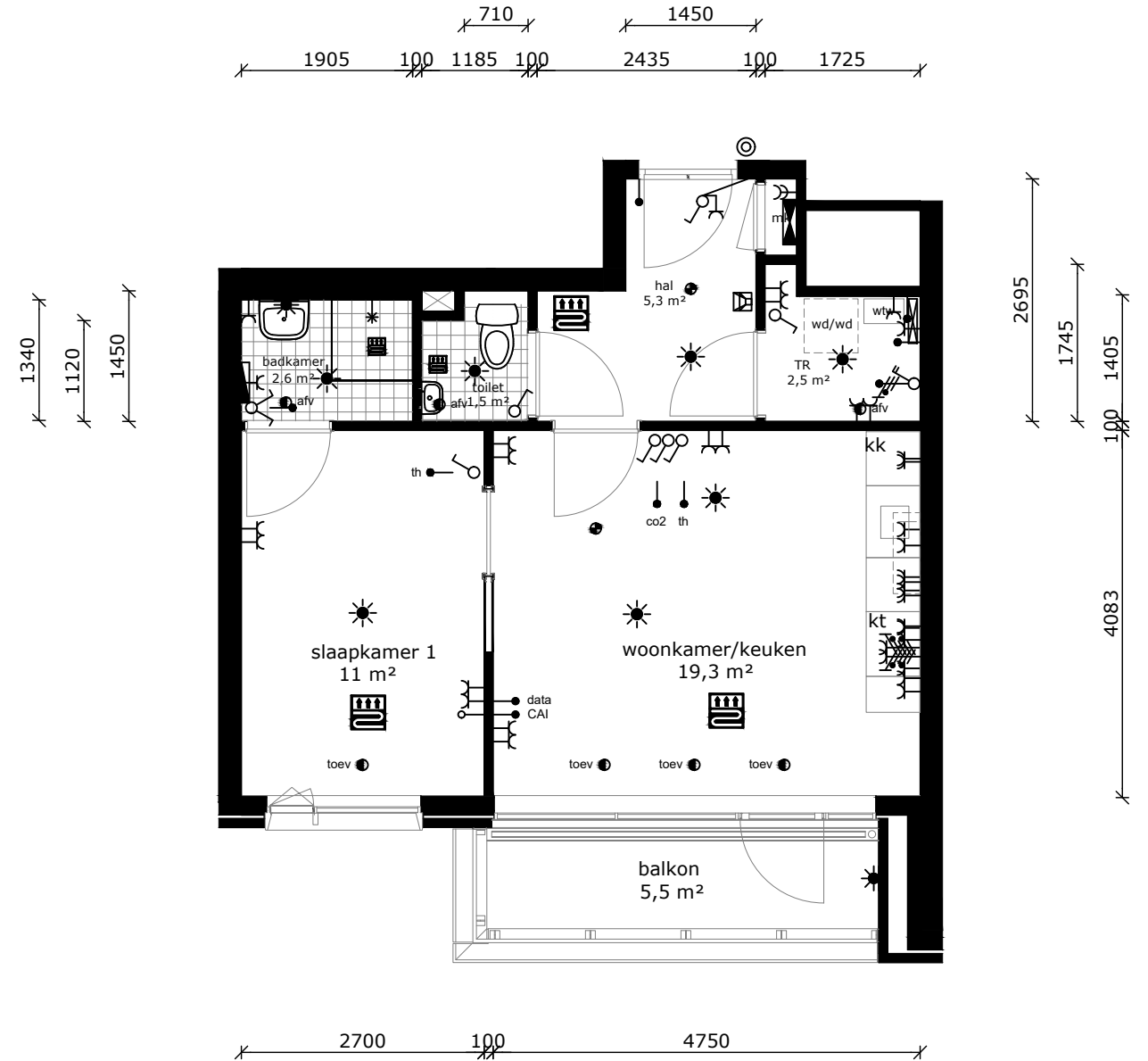
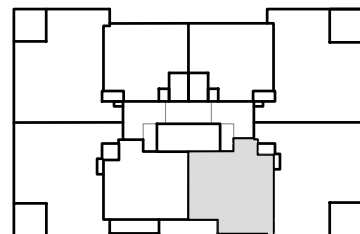

COMPLEX : 30310000  
 ADRES : Aalscholverpad 117  
 BOUWJAAR : 2022  
 OPMERKING : geringe afwijking mogelijk  
 Aan deze tekeningen kunnen geen rechten worden ontleend

WONINGTYPE : Type D5  
 VERDIEPING : 8e verdieping  
 AANTAL KAMERS : 2  
 DATUM : 04-11-2022  
 WIJZIGING : 30-05-2023

## TECHNISCHE GEGEVENS

Omschrijving	Rc (m2.K/W)
begane grondvloer	3,50
gevels	4,50
dak	6,00
index energie	A+++

Wijze van ventileren: mechanische af- en toevoer (collectieve luchtbehandeling)  
 Wijze van verwarmen: collectieve bodemwarmtepomp d.m.v. vloerverwarming

## OPPERVLAKTEN (conform NEN 2580)

Omschrijving	vloeroppervlakte (m2 NVO)
hal	9,90m <sup>2</sup>
toilet	1,20m <sup>2</sup>
woonkamer	23,00m <sup>2</sup>
keuken	5,60m <sup>2</sup>
lengte aanrechtblad	1800mm
badkamer	2,60m <sup>2</sup>
slaapkamer 1	12,60m <sup>2</sup>
slaapkamer 2	8,2m <sup>2</sup>
technische ruimte	2,30m <sup>2</sup>
balkon	7,20m <sup>2</sup>
berging (extern)	5,50m <sup>2</sup>
Totaal GO (dit is inclusief de wanden)	ca. 68,50m <sup>2</sup>

- wandlichtpunt
- plafondlichtpunt
- wandcontactdoos dubbel geaard
- wandcontactdoos enkel geaard
- schakelaar
- wisselschakelaar
- serieschakelaar
- bedrade leiding
- onbedrade leiding
- cai antenne installatie
- data installatie
- th thermostaat
- co2 co2 sensor
- drukknoop bel
- perilex (tbv kooktoestel)
- aansluiting pv-panelen
- elektrische radiator
- verdeler vloerverwarming
- rookmelder
- afv afvoerpunt tbv mv
- toev toevoerpunt tbv mv
- groepenkast
- WTW mechanische ventilatie unit v.z.v. warmte terugwinning
- wm wasmachine (opstelplaats)
- wd wasdroger (opstelplaats)
- kt kooktoestel
- vw vaatwasser
- kk koelkast
- intercom
- vloerverwarming

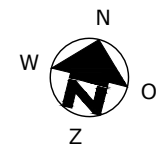
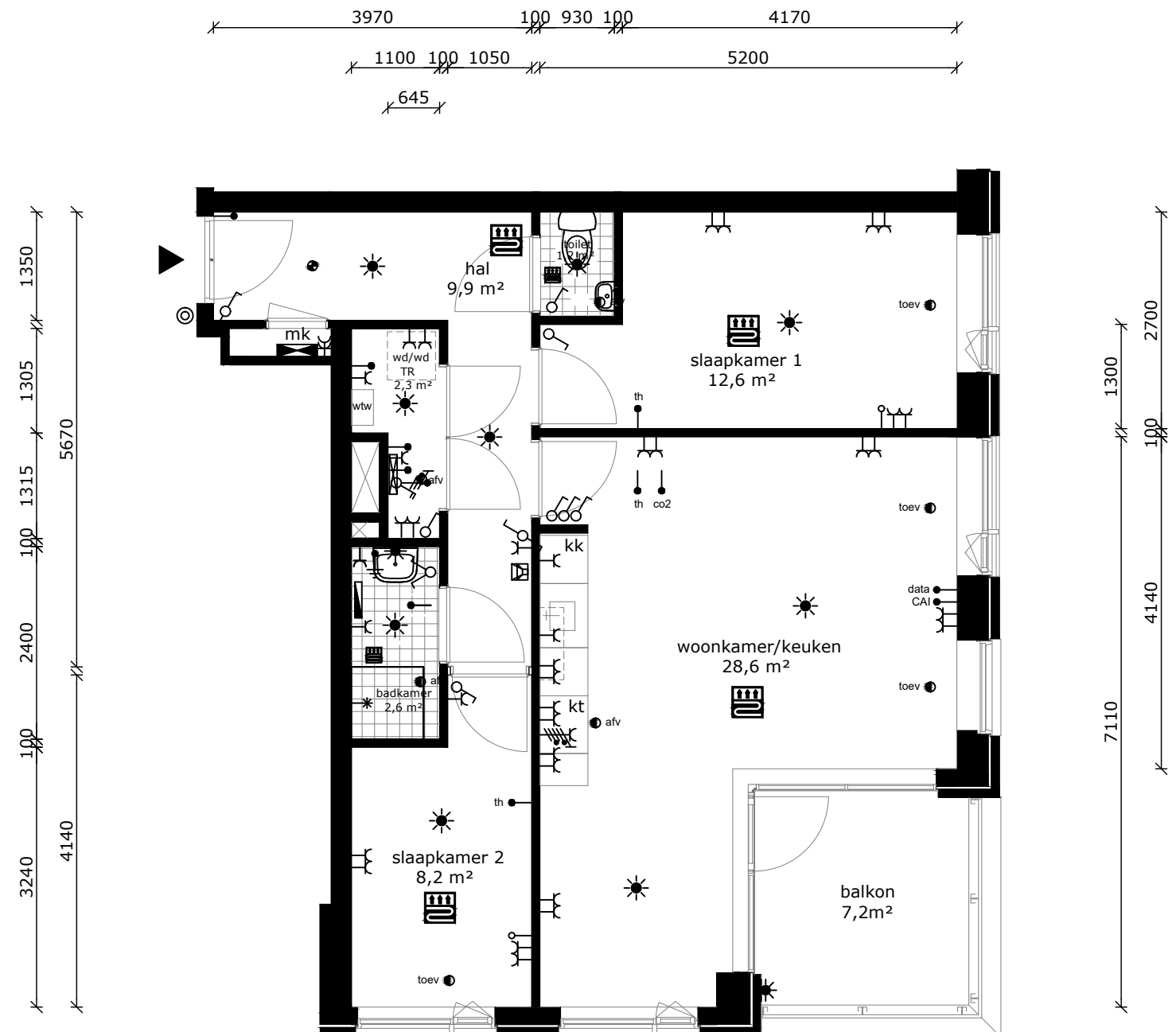
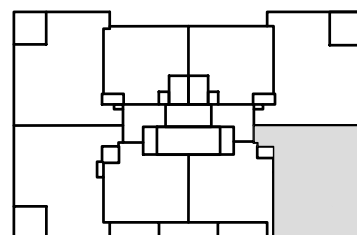

COMPLEX	: 30310000	WONINGTYPE	: Type C5	MSH blok 2
ADRES	: Aalscholverpad 119	VERDIEPING	: 8e verdieping	
BOUWJAAR	: 2022	AANTAL KAMERS	: 3	
OPMERKING	: geringe afwijking mogelijk	DATUM	: 04-11-2022	
	Aan deze tekeningen kunnen geen rechten worden ontleend	WIJZIGING	: 30-05-2023	



## TECHNISCHE GEGEVENS

Omschrijving	Rc (m2.K/W)
begane grondvloer	3,50
gevels	4,50
dak	6,00
index energie	A+++

Wijze van ventileren: mechanische af- en toevoer (collectieve luchtbehandeling)  
 Wijze van verwarmen: collectieve bodemwarmtepomp d.m.v. vloerverwarming

## OPPERVLAKTEN (conform NEN 2580)

Omschrijving	vloeroppervlakte (m2 NVO)
hal	9,50m <sup>2</sup>
toilet	1,20m <sup>2</sup>
woonkamer	22,90m <sup>2</sup>
keuken	5,60m <sup>2</sup>
lengte aanrechtblad	1800mm
badkamer	2,60m <sup>2</sup>
slaapkamer 1	12,30m <sup>2</sup>
slaapkamer 2	9,10m <sup>2</sup>
technische ruimte	2,00m <sup>2</sup>
balkon	7,20m <sup>2</sup>
berging (extern)	5,00m <sup>2</sup>
Totaal GO (dit is inclusief de wanden)	ca. 68,50m <sup>2</sup>

- wandlichtpunt
- plafondlichtpunt
- wandcontactdoos dubbel geaard
- wandcontactdoos enkel geaard
- schakelaar
- wisselschakelaar
- serieschakelaar
- bedrade leiding
- onbedrade leiding
- cai antenne installatie
- data installatie
- th thermostaat
- co2 co2 sensor
- drukknoop bel
- perilex (tbv kooktoestel)
- aansluiting pv-panels
- elektrische radiator
- verdeler vloerverwarming
- rookmelder
- afv afvoerpunt tbv mv
- toev toevoerpunt tbv mv
- groepenkast
- WTW mechanische ventilatie unit v.z.v warmte terugwinning
- wm wasmachine (opstelplaats)
- wd wasdroger (opstelplaats)
- kt kooktoestel
- vw vaatwasser
- kk koelkast
- intercom
- vloerverwarming

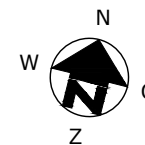
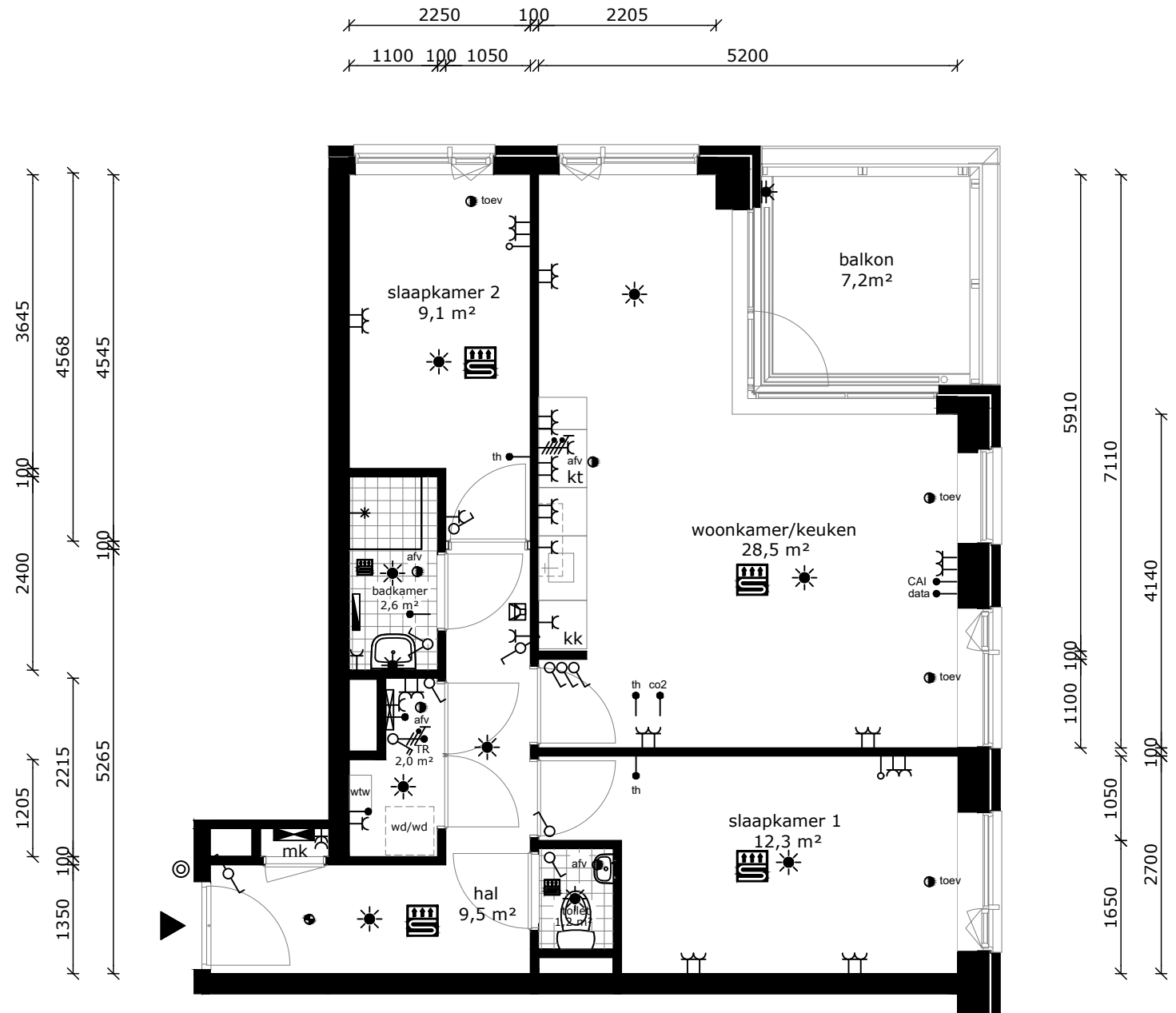
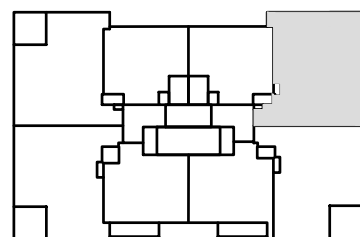

COMPLEX : 30310000  
 ADRES : Aalscholverpad 121  
 BOUWJAAR : 2022  
 OPMERKING : geringe afwijking mogelijk  
 Aan deze tekeningen kunnen geen rechten worden ontleend

WONINGTYPE : Type C3s  
 VERDIEPING : 7e verdieping  
 AANTAL KAMERS : 3  
 DATUM : 04-11-2022  
 WIJZIGING : 30-05-2023



## TECHNISCHE GEGEVENS

Omschrijving	Rc (m2.K/W)
begane grondvloer	3,50
gevels	4,50
dak	6,00
index energie	A+++

Wijze van ventileren: mechanische af- en toevoer (collectieve luchtbehandeling)  
 Wijze van verwarmen: collectieve bodemwarmtepomp d.m.v. vloerverwarming

## OPPERVLAKTEN (conform NEN 2580)

Omschrijving	vloeroppervlakte (m2 NVO)
hal	3,00m <sup>2</sup>
toilet	1,20m <sup>2</sup>
woonkamer	14,60m <sup>2</sup>
keuken	5,60m <sup>2</sup>
lengte aanrechtblad	1800mm
badkamer	2,90m <sup>2</sup>
slaapkamer 1	13,90m <sup>2</sup>
technische ruimte	2,50m <sup>2</sup>

berging (extern)	nvt
Totaal GO	ca. 42,60m <sup>2</sup>
(dit is inclusief de wanden)	

	wandlichtpunt
	plafondlichtpunt
	wandcontactdoos dubbel geaard
	wandcontactdoos enkel geaard
	schakelaar
	wisselschakelaar
	serieschakelaar
	bedrade leiding
	onbedrade leiding
	antenne installatie
	data installatie
	thermostaat
	co2 sensor
	druknop bel
	perilex (tbv kooktoestel)
	aansluiting pv-panelen
	elektrische radiator
	verdeler vloerverwarming
	rookmelder
	afvoerpunt tbv mv
	toevoerpunt tbv mv
	groepenkast
	mechanische ventilatie unit v.z.v. warmte terugwinning
	wasmachine (opstelplaats)
	wasdroger (opstelplaats)
	kooktoestel
	vaatwasser
	koelkast
	intercom
	vloerverwarming

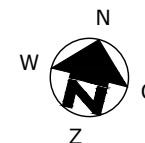
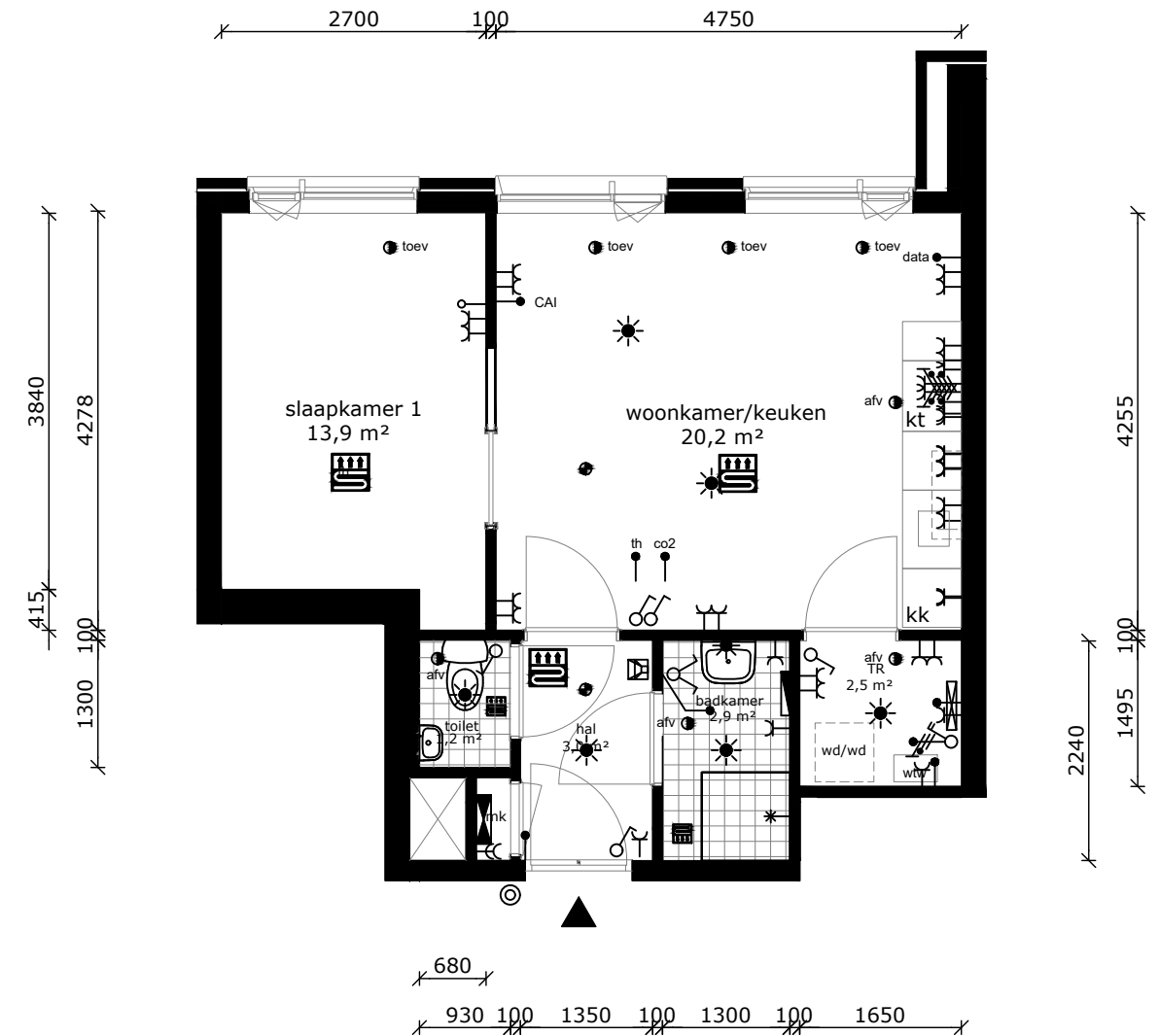
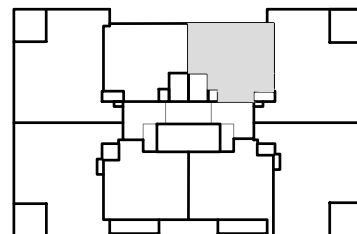

COMPLEX	: 30310000	WONINGTYPE	: Type D3s	SH blok 2
ADRES	: Aalscholverpad 123	VERDIEPING	: 8e verdieping	
BOUWJAAR	: 2022	AANTAL KAMERS	: 2	
OPMERKING	: geringe afwijking mogelijk	DATUM	: 04-11-2022	
	Aan deze tekeningen kunnen geen rechten worden ontleend	WIJZIGING	: 30-05-2023	



## TECHNISCHE GEGEVENS

Omschrijving	Rc (m2.K/W)
begane grondvloer	3,50
gevels	4,50
dak	6,00
index energie	A+++

Wijze van ventileren: mechanische af- en toevoer (collectieve luchtbehandeling)  
 Wijze van verwarmen: collectieve bodemwarmtepomp d.m.v. vloerverwarming

## OPPERVLAKTEN (conform NEN 2580)

Omschrijving	vloeroppervlakte (m2 NVO)
hal	3,00m <sup>2</sup>
toilet	1,20m <sup>2</sup>
woonkamer	14,60m <sup>2</sup>
keuken	5,60m <sup>2</sup>
lengte aanrechtblad	1800mm
badkamer	2,90m <sup>2</sup>
slaapkamer 1	13,90m <sup>2</sup>
technische ruimte	2,50m <sup>2</sup>

berging (extern)	nvt
Totaal GO	ca. 42,60m <sup>2</sup>
(dit is inclusief de wanden)	

- wandlichtpunt
- plafondlichtpunt
- wandcontactdoos dubbel geaard
- wandcontactdoos enkel geaard
- schakelaar
- wisselschakelaar
- serieschakelaar
- bedrade leiding
- onbedrade leiding
- cai
- data
- th
- co2
- drukknoop bel
- perilex (tbv kooktoestel)
- aansluiting pv-panelen
- elektrische radiator
- verdeler vloerverwarming
- rookmelder
- afvoerpunt tbv mv
- toevoerpunt tbv mv
- groepenkast
- WTW mechanische ventilatie unit v.z.v. warmte terugwinning
- wm wasmachine (opstelplaats)
- wd wasdroger (opstelplaats)
- kt kooktoestel
- vw vaatwasser
- kk koelkast
- intercom
- vloerverwarming

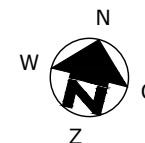
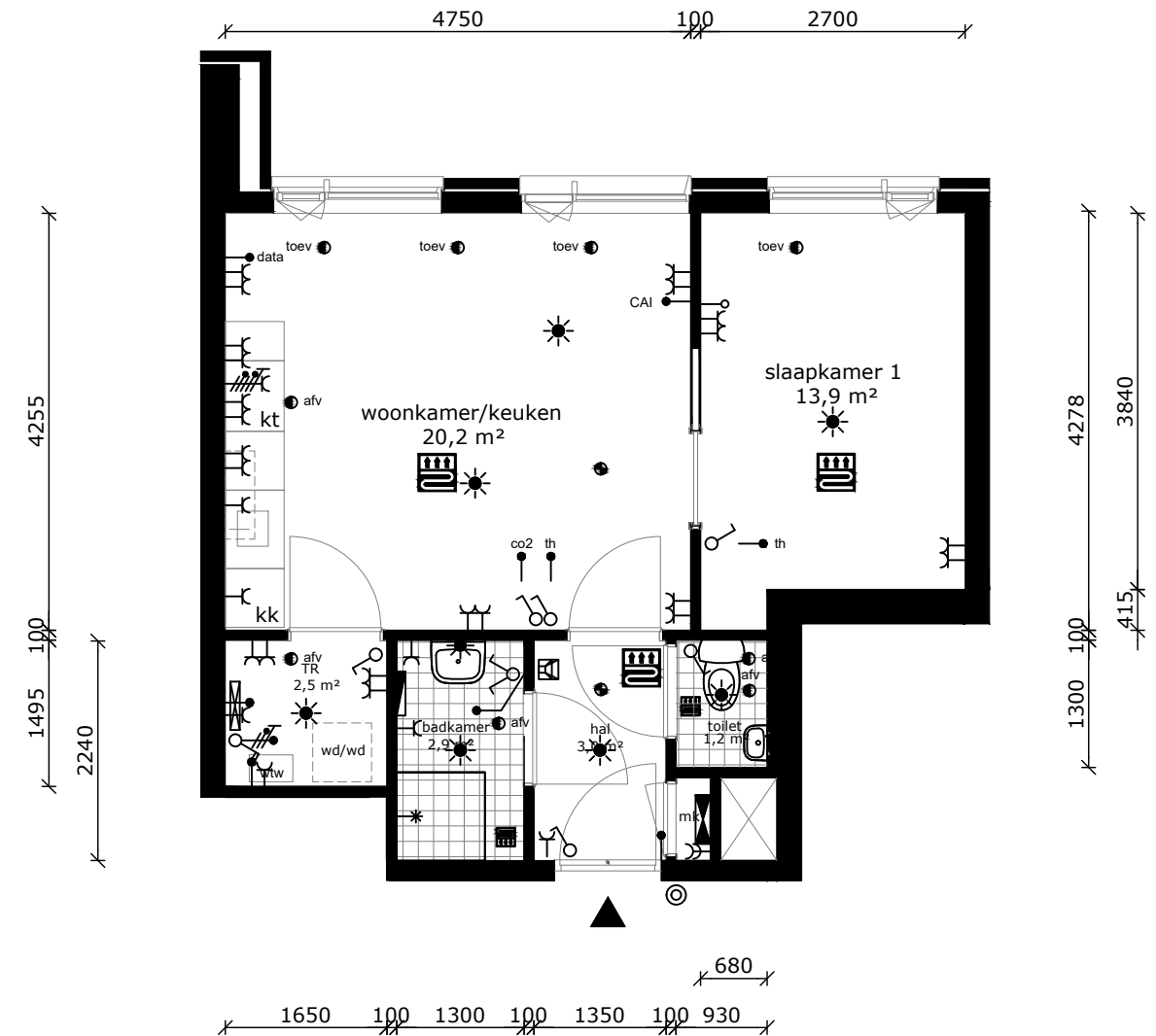
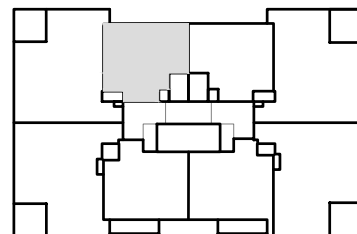

COMPLEX : 30310000  
 ADRES : Aalscholverpad 123  
 BOUWJAAR : 2022  
 OPMERKING : geringe afwijking mogelijk  
 Aan deze tekeningen kunnen geen rechten worden ontleend

WONINGTYPE : Type D3 SH blok 2  
 VERDIEPING : 8e verdieping  
 AANTAL KAMERS : 2  
 DATUM : 04-11-2022  
 WIJZIGING : 30-05-2023

## TECHNISCHE GEGEVENS

Omschrijving	Rc (m2.K/W)
begane grondvloer	3,50
gevels	4,50
dak	6,00
index energie	A+++

Wijze van ventileren: mechanische af- en toevoer (collectieve luchtbehandeling)  
 Wijze van verwarmen: collectieve bodemwarmtepomp d.m.v. vloerverwarming

## OPPERVLAKTEN (conform NEN 2580)

Omschrijving	vloeroppervlakte (m2 NVO)
hal	9,50m <sup>2</sup>
toilet	1,20m <sup>2</sup>
woonkamer	22,90m <sup>2</sup>
keuken	5,60m <sup>2</sup>
lengte aanrechtblad	1800mm
badkamer	2,60m <sup>2</sup>
slaapkamer 1	12,30m <sup>2</sup>
slaapkamer 2	9,10m <sup>2</sup>
technische ruimte	2,00m <sup>2</sup>
balkon	7,20m <sup>2</sup>
berging (extern)	4,90m <sup>2</sup>
<b>Totaal GO</b>	<b>ca. 68,50m<sup>2</sup></b>
(dit is inclusief de wanden)	

- wandlichtpunt
- plafondlichtpunt
- wandcontactdoos dubbel geaard
- wandcontactdoos enkel geaard
- schakelaar
- wisselschakelaar
- serieschakelaar
- bedrade leiding
- onbedrade leiding
- cai antenne installatie
- data installatie
- th thermostaat
- co2 co2 sensor
- drukknoop bel
- perilex (tbv kooktoestel)
- aansluiting pv-panels
- elektrische radiator
- verdeler vloerverwarming
- rookmelder
- afv afvoerpunt tbv mv
- toev toevoerpunt tbv mv
- groepenkast
- WTW mechanische ventilatie unit v.z.v. warmte terugwinning
- wm wasmachine (opstelplaats)
- wd wasdroger (opstelplaats)
- kt kooktoestel
- vw vaatwasser
- kk koelkast
- intercom
- vloerverwarming

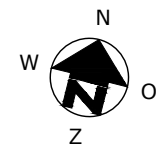
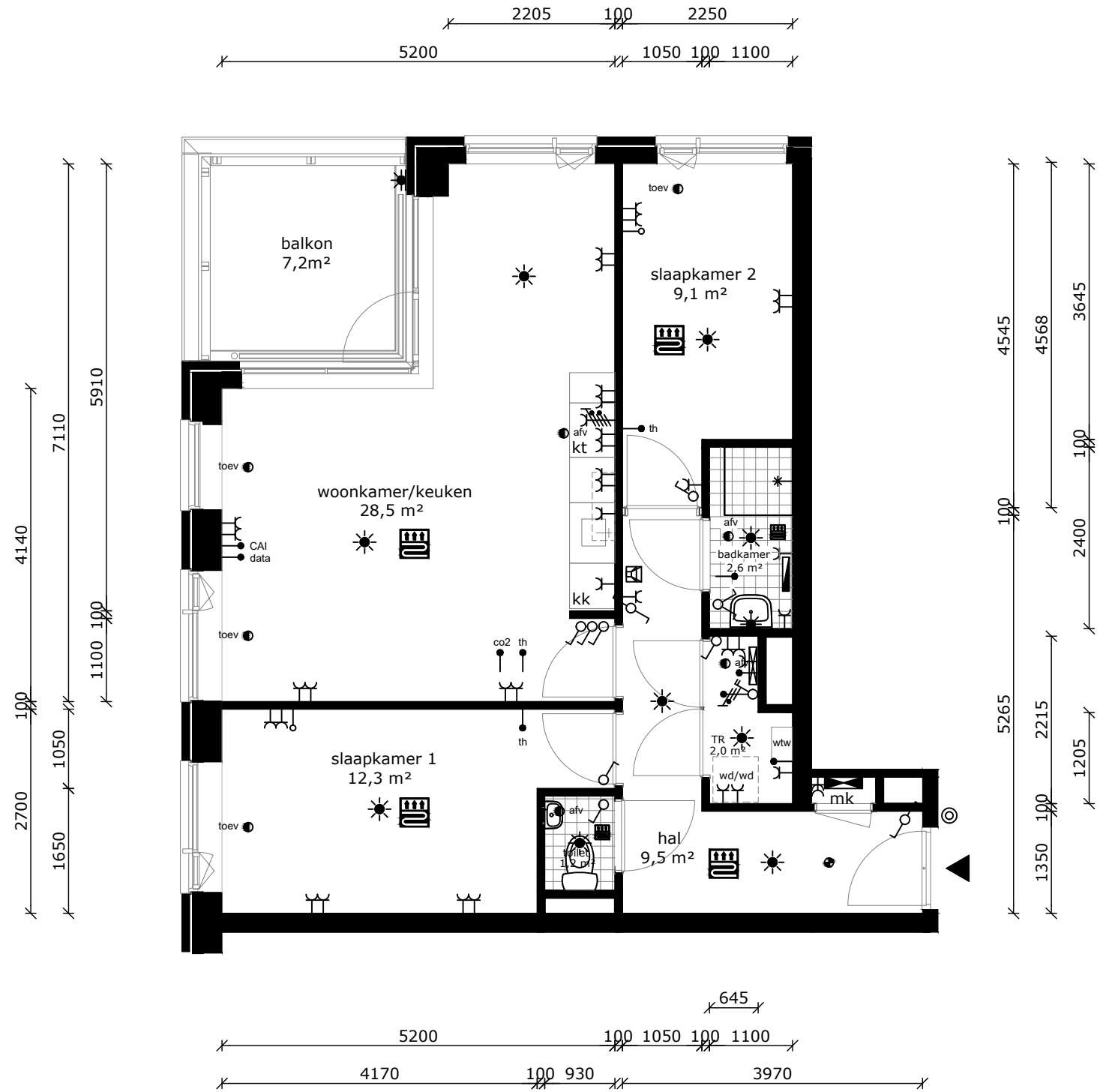
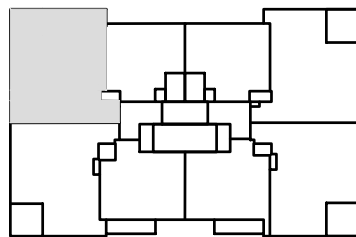

COMPLEX	: 30310000	WONINGTYPE	: Type C3	MSH blok 2
ADRES	: Aalscholverpad 127	VERDIEPING	: 8e verdieping	
BOUWJAAR	: 2022	AANTAL KAMERS	: 3	
OPMERKING	: geringe afwijking mogelijk	DATUM	: 04-11-2022	
	Aan deze tekeningen kunnen geen rechten worden ontleend	WIJZIGING	: 30-05-2023	

## TECHNISCHE GEGEVENS

Omschrijving	Rc (m2.K/W)
begane grondvloer	3,50
gevels	4,50
dak	6,00
index energie	A+++

Wijze van ventileren: mechanische af- en toevoer (collectieve luchtbehandeling)  
 Wijze van verwarmen: collectieve bodemwarmtepomp d.m.v. vloerverwarming

## OPPERVLAKTEN (conform NEN 2580)

Omschrijving	vloeroppervlakte (m2 NVO)
hal	9,50m <sup>2</sup>
toilet	1,20m <sup>2</sup>
woonkamer	22,90m <sup>2</sup>
keuken	5,60m <sup>2</sup>
lengte aanrechtblad	1800mm
badkamer	2,60m <sup>2</sup>
slaapkamer 1	12,30m <sup>2</sup>
slaapkamer 2	8,20m <sup>2</sup>
technische ruimte	2,00m <sup>2</sup>
balkon	7,20m <sup>2</sup>
berging (extern)	5,0m <sup>2</sup>
Totaal GO (dit is inclusief de wanden)	ca. 68,50m <sup>2</sup>

- wandlichtpunt
- plafondlichtpunt
- wandcontactdoos dubbel geaard
- wandcontactdoos enkel geaard
- schakelaar
- wisselschakelaar
- serieschakelaar
- bedrade leiding
- onbedrade leiding
- cai antenne installatie
- data installatie
- thermostaat
- co2 sensor
- drukknoop bel
- perilex (tbv kooktoestel)
- aansluiting pv-panelen
- elektrische radiator
- verdeler vloerverwarming
- rookmelder
- afvoerpunt tbv mv
- toevoerpunt tbv mv
- groepenkast
- WTW mechanische ventilatie unit v.z.v. warmte terugwinning
- wm wasmachine (opstelplaats)
- wd wasdroger (opstelplaats)
- kt kooktoestel
- vw vaatwasser
- kk koelkast
- intercom
- vloerverwarming

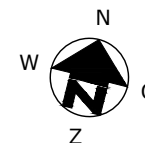
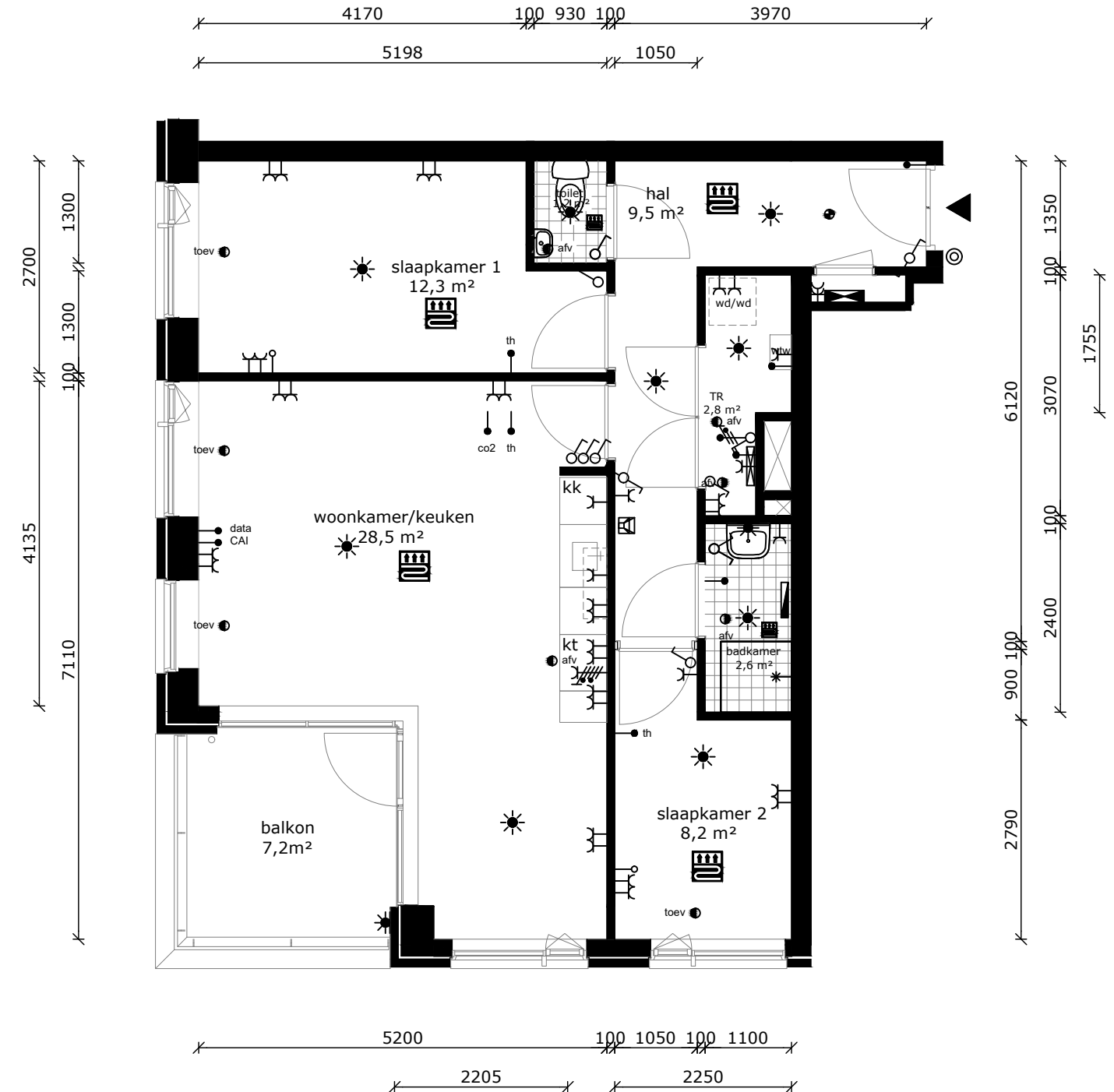
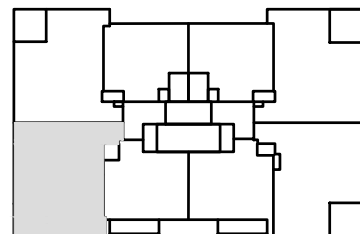

COMPLEX	: 30310000	WONINGTYPE	: Type C4	MSH blok 2
ADRES	: Aalscholverpad 129	VERDIEPING	: 8e verdieping	
BOUWJAAR	: 2022	AANTAL KAMERS	: 3	
OPMERKING	: geringe afwijking mogelijk	DATUM	: 04-11-2022	
	Aan deze tekeningen kunnen geen rechten worden ontleend	WIJZIGING	: 30-05-2023	

## TECHNISCHE GEGEVENS

Omschrijving	Rc (m2.K/W)
begane grondvloer	3,50
gevels	4,50
dak	6,00
index energie	A+++

Wijze van ventileren: mechanische af- en toevoer (collectieve luchtbehandeling)  
 Wijze van verwarmen: collectieve bodemwarmtepomp d.m.v. vloerverwarming

## OPPERVLAKTEN (conform NEN 2580)

Omschrijving	vloeroppervlakte (m2 NVO)
hal	5,50m <sup>2</sup>
toilet	1,30m <sup>2</sup>
woonkamer	13,70m <sup>2</sup>
keuken	5,60m <sup>2</sup>
lengte aanrechtblad	1800mm
badkamer	2,60m <sup>2</sup>
slaapkamer 1	14,60m <sup>2</sup>
technische ruimte	2,00m <sup>2</sup>
balkon	5,10m <sup>2</sup>
berging (extern)	nvt
Totaal GO	ca. 43,50m <sup>2</sup>
(dit is inclusief de wanden)	

-  wandlichtpunt
-  plafondlichtpunt
-  wandcontactdoos dubbel geaard
-  wandcontactdoos enkel geaard
-  schakelaar
-  wisselschakelaar
-  serieschakelaar
-  bedrade leiding
-  onbedrade leiding
-  cai antenne installatie
-  data installatie
-  th thermostaat
-  co2 co2 sensor
-  drukknoop bel
-  perilex (tbv kooktoestel)
-  aansluiting pv-panelen
-  elektrische radiator
-  verdeler vloerverwarming
-  rookmelder
-  afv afvoerpunt tbv mv
-  toev toevoerpunt tbv mv
-  groepenkast
-  WTW mechanische ventilatie unit v.z.v warmte terugwinning
-  wm wasmachine (opstelplaats)
-  wd wasdroger (opstelplaats)
-  kt kooktoestel
-  vw vaatwasser
-  kk koelkast
-  intercom
-  vloerverwarming

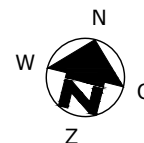
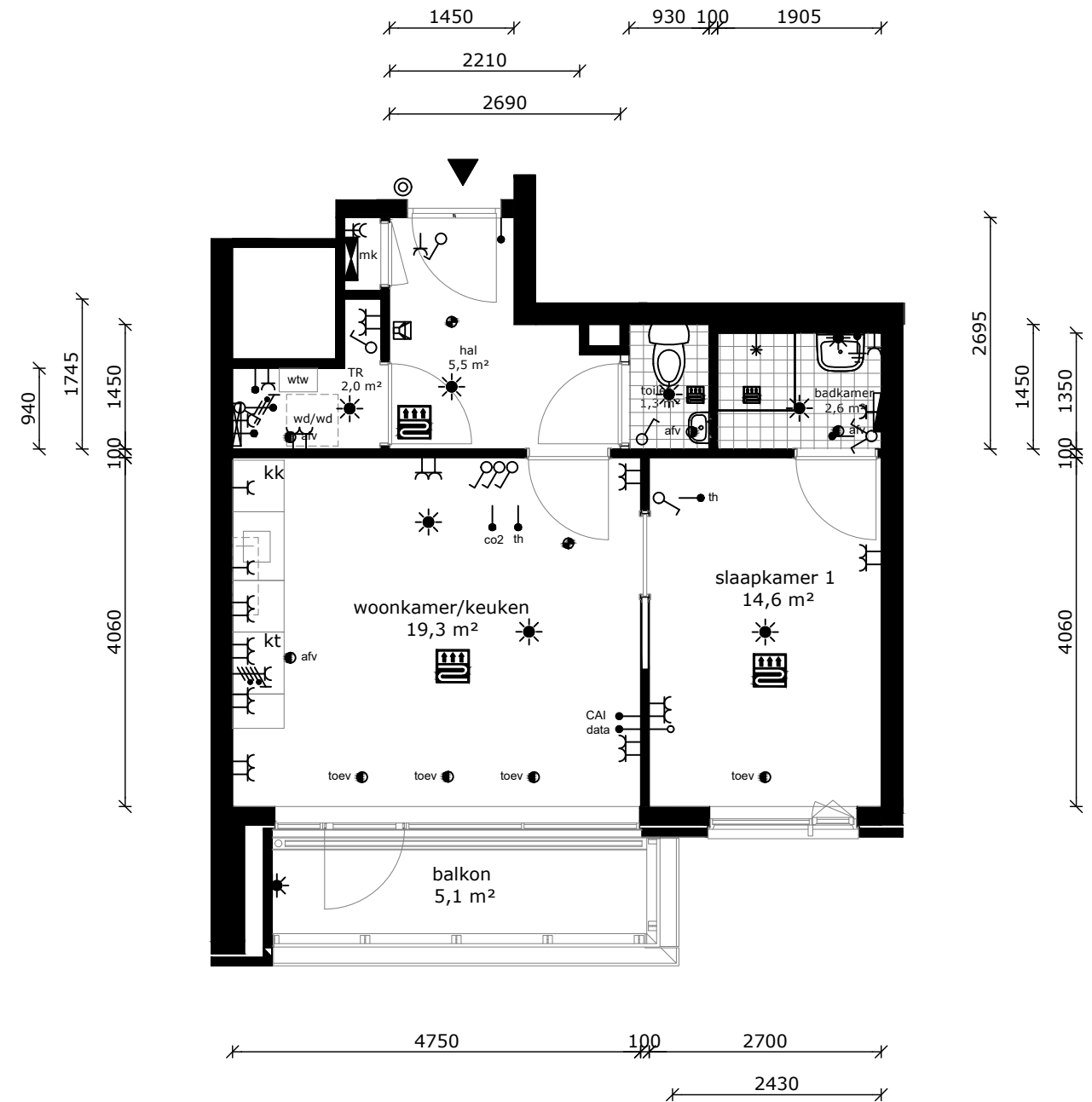
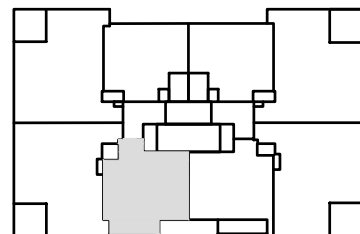

COMPLEX : 30310000  
 ADRES : Aalscholverpad 131  
 BOUWJAAR : 2022  
 OPMERKING : geringe afwijking mogelijk  
 Aan deze tekeningen kunnen geen rechten worden ontleend

WONINGTYPE : Type D4  
 VERDIEPING : 8e verdieping  
 AANTAL KAMERS : 2  
 DATUM : 04-11-2022  
 WIJZIGING : 30-05-2023

## TECHNISCHE GEGEVENS

Omschrijving	Rc (m2.K/W)
begane grondvloer	3,50
gevels	4,50
dak	6,00
index energie	A+++

Wijze van ventileren: mechanische af- en toevoer (collectieve luchtbehandeling)  
 Wijze van verwarmen: collectieve bodemwarmtepomp d.m.v. vloerverwarming

## OPPERVLAKTEN (conform NEN 2580)

Omschrijving	vloeroppervlakte (m2 NVO)
hal	9,50m <sup>2</sup>
toilet	1,20m <sup>2</sup>
woonkamer	24,00m <sup>2</sup>
keuken	5,60m <sup>2</sup>
lengte aanrechtblad	1800mm
badkamer	4,50m <sup>2</sup>
slaapkamer 1	14,90m <sup>2</sup>
slaapkamer 2	14,40m <sup>2</sup>
slaapkamer 3	9,10m <sup>2</sup>
technische ruimte	1,90m <sup>2</sup>
balkon	7,20m <sup>2</sup>
berging (extern)	5,1m <sup>2</sup>
Totaal GO	ca. 88,20m <sup>2</sup>
(dit is inclusief de wanden)	

- wandlichtpunt
- plafondlichtpunt
- wandcontactdoos dubbel geaard
- wandcontactdoos enkel geaard
- schakelaar
- wisselschakelaar
- serieschakelaar
- bedrade leiding
- onbedrade leiding
- cai antennen installatie
- data installatie
- thermostaat
- co2 sensor
- drukknoop bel
- perilex (tbv kooktoestel)
- aansluiting pv-panelen
- elektrische radiator
- verdeler vloerverwarming
- rookmelder
- afvoerpunt tbv mv
- toevoerpunt tbv mv
- groepenkast
- WTW mechanische ventilatie unit v.z.v warmte terugwinning
- wasmachine (opstelplaats)
- wasdroger (opstelplaats)
- kooktoestel
- vaatwasser
- koelkast
- intercom
- vloerverwarming

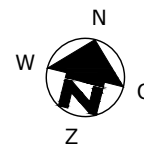
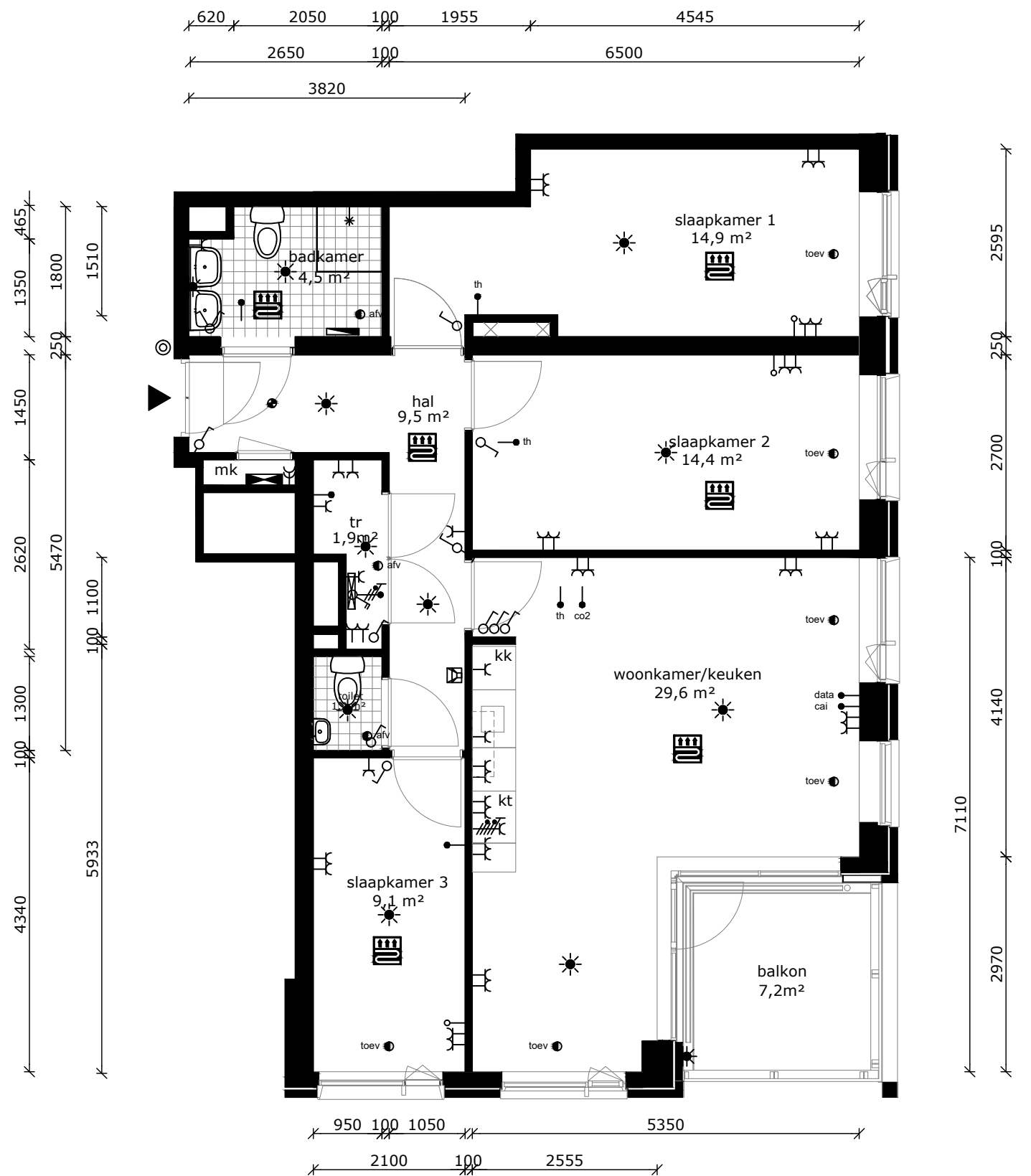
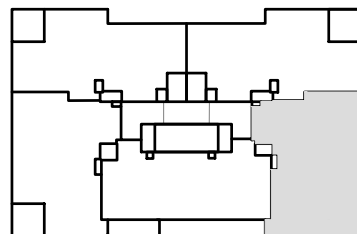

COMPLEX : 30310000  
 ADRES : Aalscholverpad 133  
 BOUWJAAR : 2022  
 OPMERKING : geringe afwijking mogelijk  
 Aan deze tekeningen kunnen geen rechten worden ontleend

WONINGTYPE : Type B4  
 VERDIEPING : 9e verdieping  
 AANTAL KAMERS : 4  
 DATUM : 04-11-2022  
 WIJZIGING : 30-05-2023

## TECHNISCHE GEGEVENS

Omschrijving	Rc (m2.K/W)
begane grondvloer	3,50
gevels	4,50
dak	6,00
index energie	A+++

Wijze van ventileren: mechanische af- en toevoer (collectieve luchtbehandeling)  
 Wijze van verwarmen: collectieve bodemwarmtepomp d.m.v. vloerverwarming

## OPPERVLAKTEN (conform NEN 2580)

Omschrijving	vloeroppervlakte (m2 NVO)
hal	8,90m <sup>2</sup>
toilet	1,20m <sup>2</sup>
woonkamer	33,50m <sup>2</sup>
keuken	5,60m <sup>2</sup>
lengte aanrechtblad	2250mm
badkamer	5,30m <sup>2</sup>
slaapkamer 1	17,50m <sup>2</sup>
slaapkamer 2	10,00m <sup>2</sup>
technische ruimte	3,90m <sup>2</sup>
balkon	7,20m <sup>2</sup>
berging (extern)	5,1m <sup>2</sup>
Totaal GO	ca. 89,70m <sup>2</sup>
(dit is inclusief de wanden)	

- wandlichtpunt
- plafondlichtpunt
- wandcontactdoos dubbel geaard
- wandcontactdoos enkel geaard
- schakelaar
- wisselschakelaar
- serieschakelaar
- bedrade leiding
- onbedrade leiding
- cai antenne installatie
- data installatie
- thermostaat
- co2 sensor
- drukknoop bel
- perilex (tbv kooktoestel)
- aansluiting pv-panelen
- elektrische radiator
- verdeler vloerverwarming
- rookmelder
- afvoerpunt tbv mv
- toevoerpunt tbv mv
- groepenkast
- mechanische ventilatie unit v.z.v warmte terugwinning
- wasmachine (opstelplaats)
- wasdroger (opstelplaats)
- kooktoestel
- vaatwasser
- koelkast
- intercom
- vloerverwarming

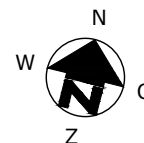
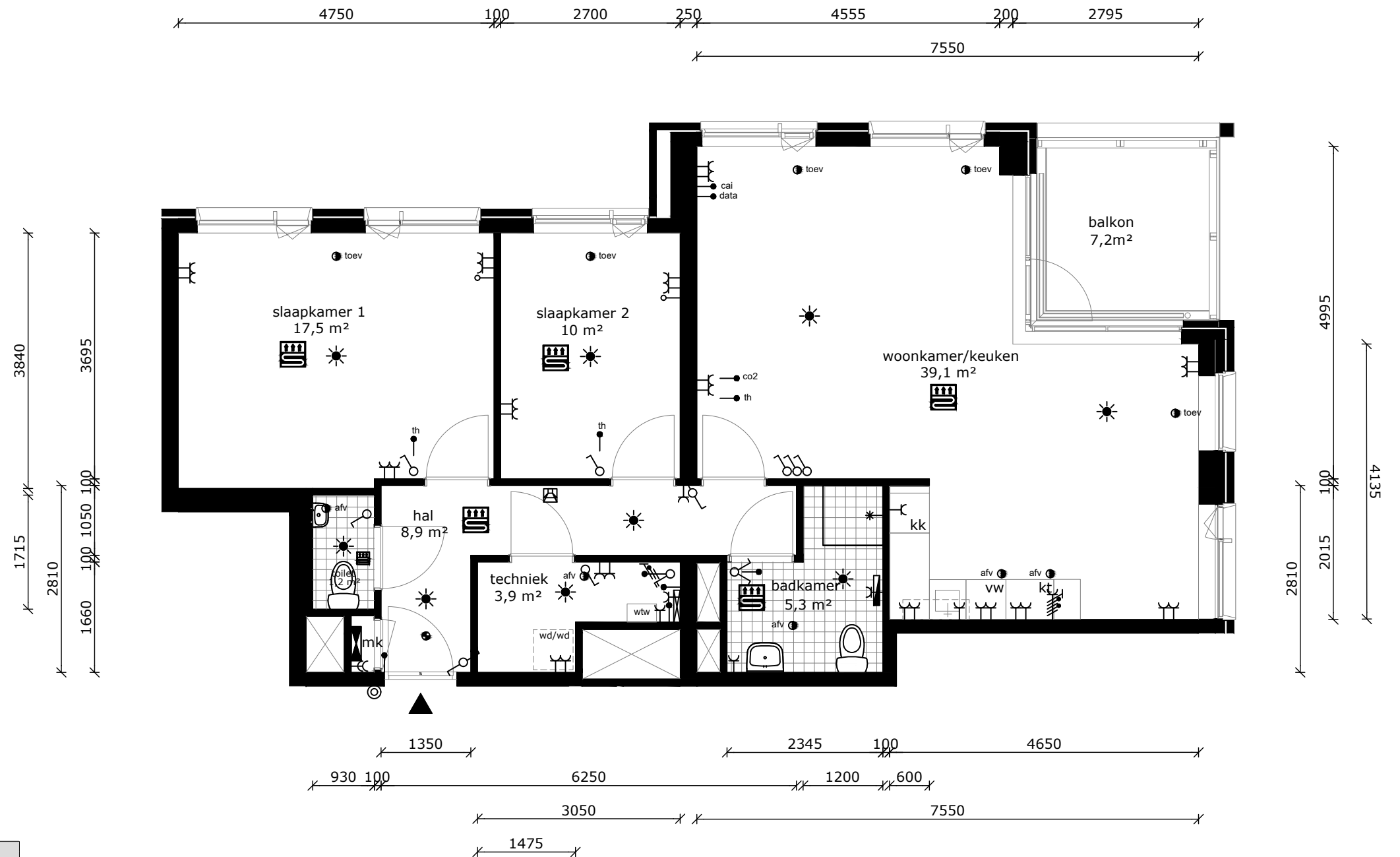
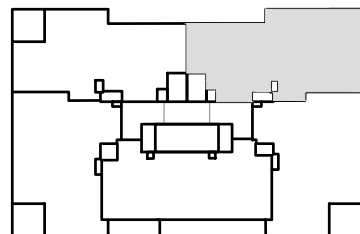

COMPLEX : 30310000  
 ADRES : Aalscholverpad 135  
 BOUWJAAR : 2022  
 OPMERKING : geringe afwijking mogelijk  
 Aan deze tekeningen kunnen geen rechten worden ontleend

WONINGTYPE : Type B1As MSH blok 2  
 VERDIEPING : 9e verdieping  
 AANTAL KAMERS : 3  
 DATUM : 04-11-2022  
 WIJZIGING : 30-05-2023

## TECHNISCHE GEGEVENS

Omschrijving	Rc (m2.K/W)
begane grondvloer	3,50
gevels	4,50
dak	6,00
index energie	A+++

Wijze van ventileren: mechanische af- en toevoer (collectieve luchtbehandeling)  
 Wijze van verwarmen: collectieve bodemwarmtepomp d.m.v. vloerverwarming

## OPPERVLAKTEN (conform NEN 2580)

Omschrijving	vloeroppervlakte (m2 NVO)
hal	8,90m <sup>2</sup>
toilet	1,20m <sup>2</sup>
woonkamer	33,50m <sup>2</sup>
keuken	5,60m <sup>2</sup>
lengte aanrechtblad	2250mm
badkamer	5,30m <sup>2</sup>
slaapkamer 1	17,50m <sup>2</sup>
slaapkamer 2	10,00m <sup>2</sup>
technische ruimte	3,90m <sup>2</sup>
balkon	7,20m <sup>2</sup>
berging (extern)	5,1m <sup>2</sup>
Totaal GO	ca. 89,70m <sup>2</sup>
(dit is inclusief de wanden)	

- wandlichtpunt
- plafondlichtpunt
- wandcontactdoos dubbel geaard
- wandcontactdoos enkel geaard
- schakelaar
- wisselschakelaar
- serieschakelaar
- bedrade leiding
- onbedrade leiding
- cai antenne installatie
- data installatie
- thermostaat
- co2 sensor
- drukknoop bel
- perilex (tbv kooktoestel)
- aansluiting pv-panelen
- elektrische radiator
- verdeler vloerverwarming
- rookmelder
- afvoerpunt tbv mv
- toevoerpunt tbv mv
- groepenkast
- mechanische ventilatie unit v.z.v. warmte terugwinning
- wasmachine (opstelplaats)
- wasdroger (opstelplaats)
- kooktoestel
- vaatwasser
- koelkast
- intercom
- vloerverwarming

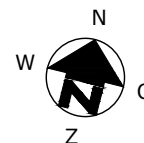
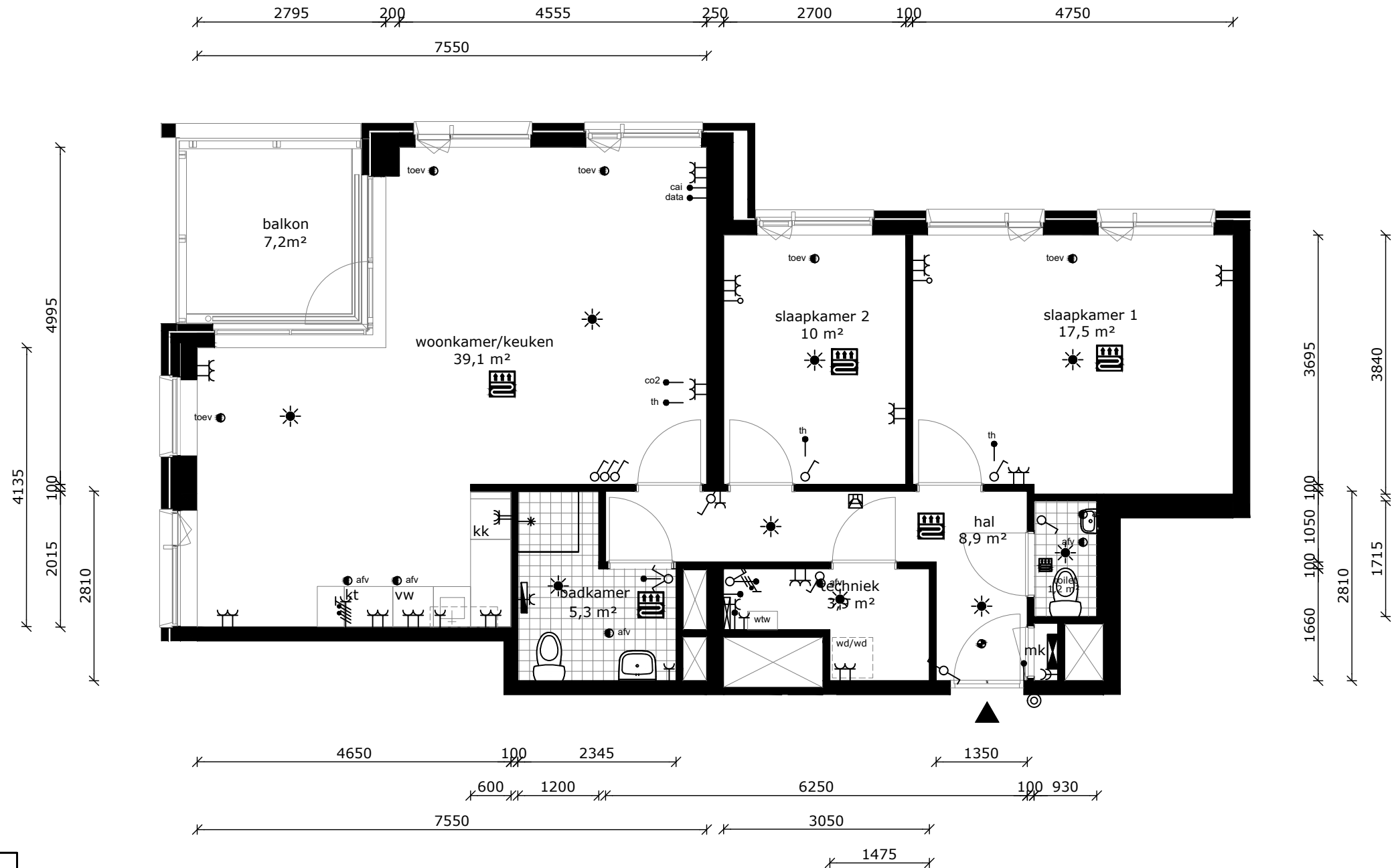
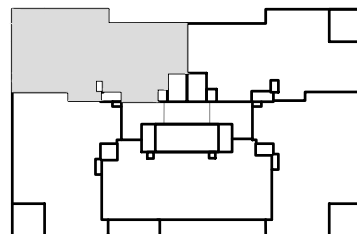

COMPLEX : 30310000  
 ADRES : Aalscholverpad 137  
 BOUWJAAR : 2022  
 OPMERKING : geringe afwijking mogelijk  
 Aan deze tekeningen kunnen geen rechten worden ontleend

WONINGTYPE : Type B1A MSH blok 2  
 VERDIEPING : 9e verdieping  
 AANTAL KAMERS : 3  
 DATUM : 04-11-2022  
 WIJZIGING : 30-05-2023



## TECHNISCHE GEGEVENS

Omschrijving	Rc (m2.K/W)
begane grondvloer	3,50
gevels	4,50
dak	6,00
index energie	A+++

Wijze van ventileren: mechanische af- en toevoer (collectieve luchtbehandeling)  
 Wijze van verwarmen: collectieve bodemwarmtepomp d.m.v. vloerverwarming

## OPPERVLAKTEN (conform NEN 2580)

Omschrijving	vloeroppervlakte (m2 NVO)
hal	10,00m <sup>2</sup>
toilet	1,20m <sup>2</sup>
woonkamer	24,00m <sup>2</sup>
keuken	5,60m <sup>2</sup>
lengte aanrechtblad	1800mm
badkamer	4,50m <sup>2</sup>
slaapkamer 1	14,90m <sup>2</sup>
slaapkamer 2	14,50m <sup>2</sup>
slaapkamer 3	8,20m <sup>2</sup>
technische ruimte	2,30m <sup>2</sup>
balkon	7,20m <sup>2</sup>
berging (extern)	5,5m <sup>2</sup>
Totaal GO	ca. 88,20m <sup>2</sup>
(dit is inclusief de wanden)	

- wandlichtpunt
- plafondlichtpunt
- wandcontactdoos dubbel geaard
- wandcontactdoos enkel geaard
- schakelaar
- wisselschakelaar
- serieschakelaar
- bedrade leiding
- onbedrade leiding
- cai antenne installatie
- data installatie
- thermostaat
- co2 sensor
- drukknoop bel
- perilex (tbv kooktoestel)
- aansluiting pv-panelen
- elektrische radiator
- verdeler vloerverwarming
- rookmelder
- afvoerpunt tbv mv
- toevoerpunt tbv mv
- groepenkast
- mechanische ventilatie unit v.z.v. warmte terugwinning
- wasmachine (opstelplaats)
- wasdroger (opstelplaats)
- kooktoestel
- vaatwasser
- koelkast
- intercom
- vloerverwarming

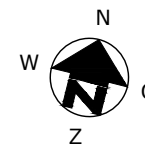
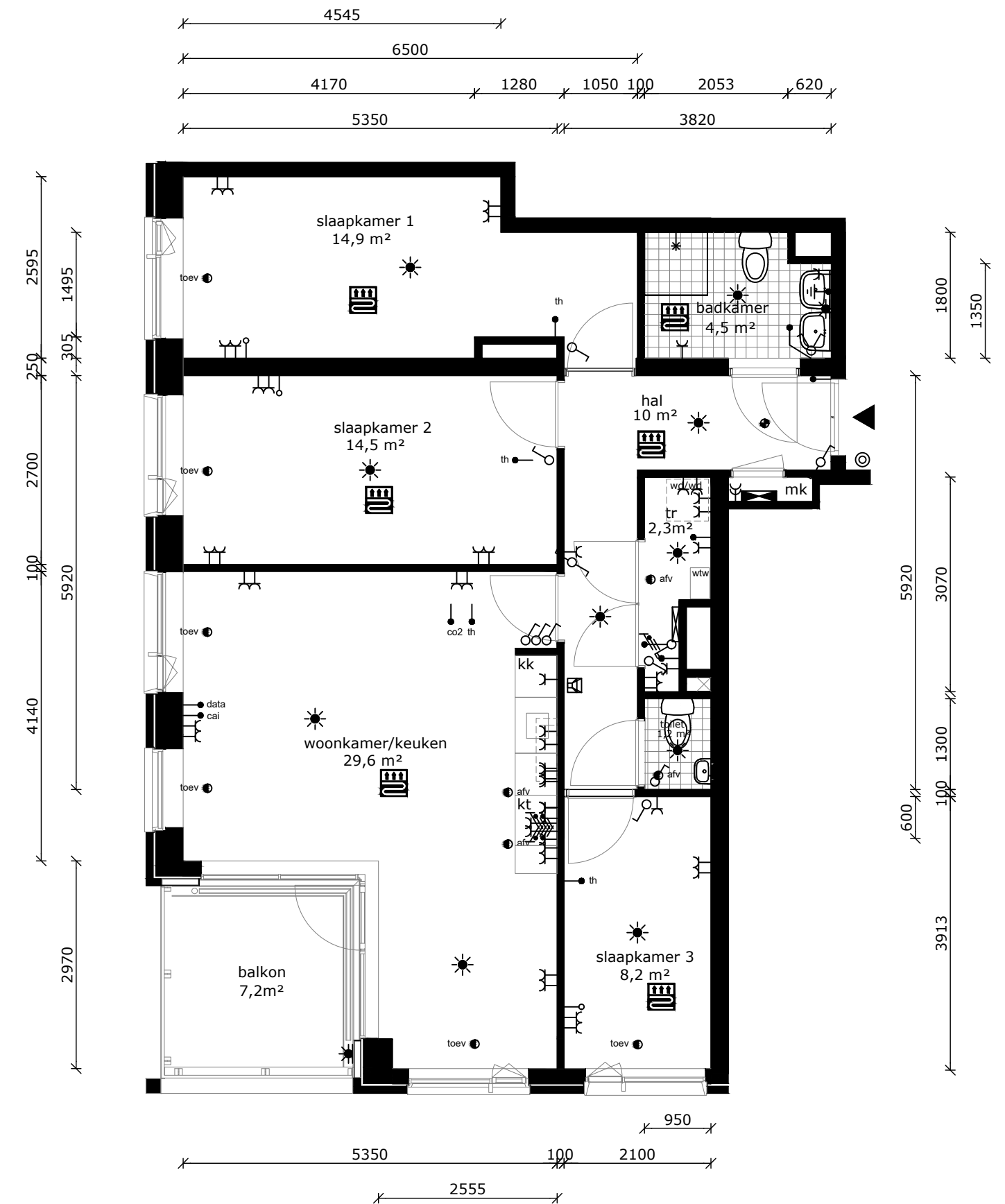
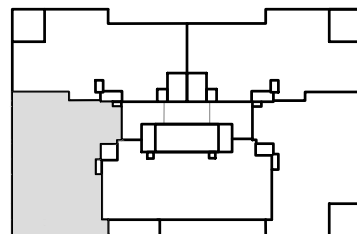

COMPLEX	: 30310000	WONINGTYPE	: Type B2	MSH blok 2
ADRES	: Aalscholverpad 139	VERDIEPING	: 9e verdieping	
BOUWJAAR	: 2022	AANTAL KAMERS	: 4	
OPMERKING	: geringe afwijking mogelijk	DATUM	: 04-11-2022	
Aan deze tekeningen kunnen geen rechten worden ontleend		WIJZIGING	: 30-05-2023	



## TECHNISCHE GEGEVENS

Omschrijving	Rc (m2.K/W)
begane grondvloer	3,50
gevels	4,50
dak	6,00
index energie	A+++

Wijze van ventileren: mechanische af- en toevoer (collectieve luchtbehandeling)  
 Wijze van verwarmen: collectieve bodemwarmtepomp d.m.v. vloerverwarming

## OPPERVLAKTEN (conform NEN 2580)

Omschrijving	vloeroppervlakte (m2 NVO)
hal	3,60m <sup>2</sup> , 7,8m <sup>2</sup>
toilet	1,20m <sup>2</sup>
woonkamer	25,10m <sup>2</sup>
keuken	5,60m <sup>2</sup>
lengte aanrechtblad	2250mm
berging (intern)	2,90m <sup>2</sup>
badkamer	6,20m <sup>2</sup>
slaapkamer 1	12,90m <sup>2</sup>
slaapkamer 2	10,00m <sup>2</sup>
slaapkamer 3	7,40m <sup>2</sup>
technische ruimte	2,00m <sup>2</sup>
balkon	5,50m <sup>2</sup>
berging (extern)	5,1m <sup>2</sup>
Totaal GO	ca. 87,80m <sup>2</sup>
(dit is inclusief de wanden)	

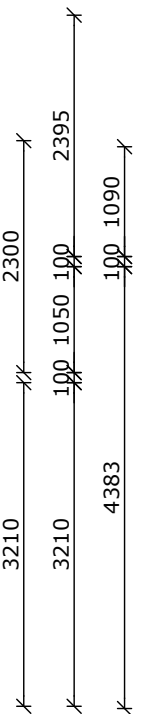
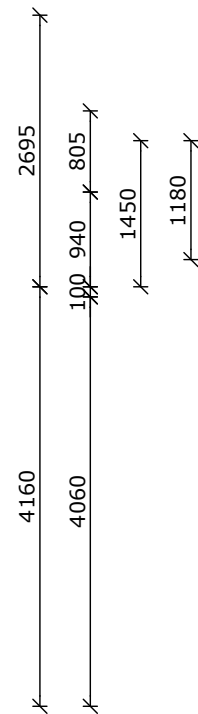
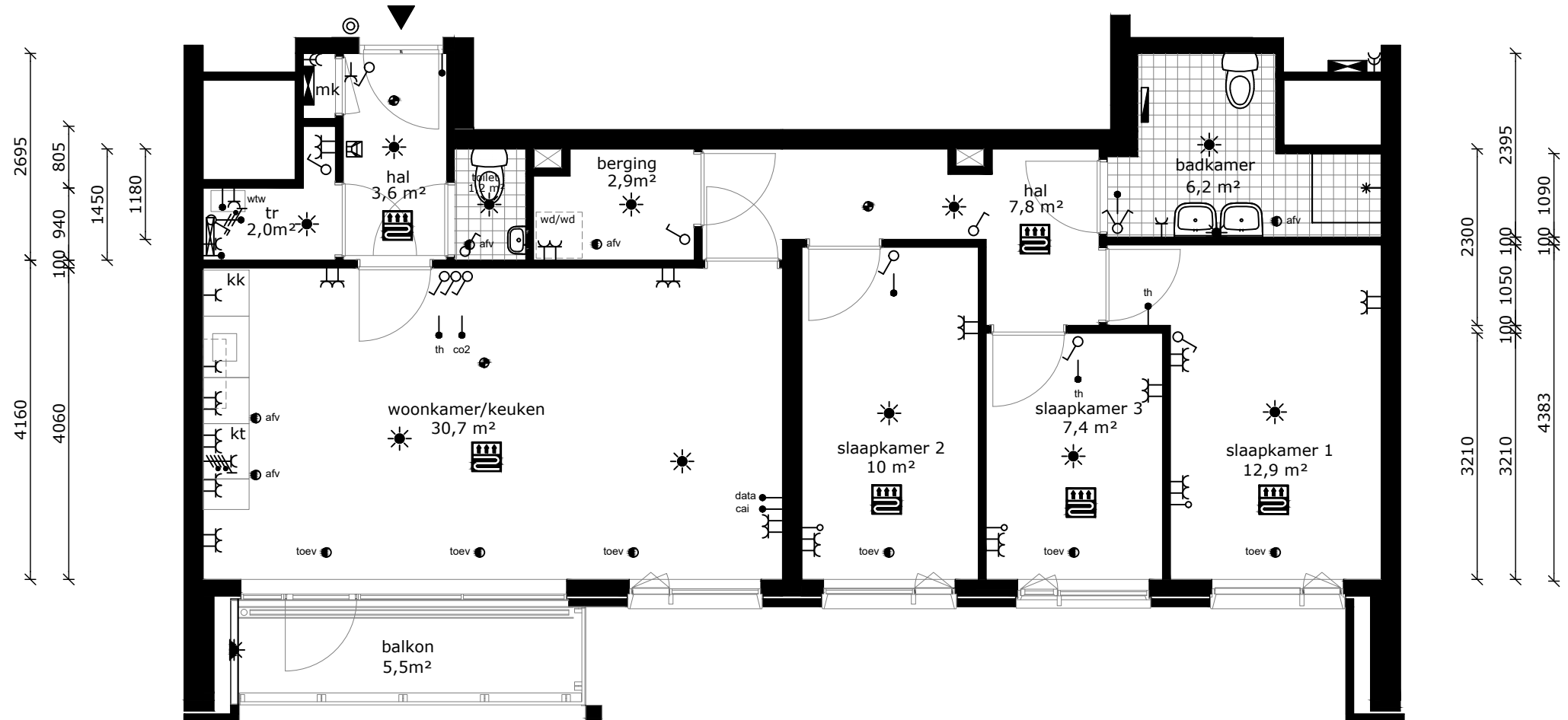
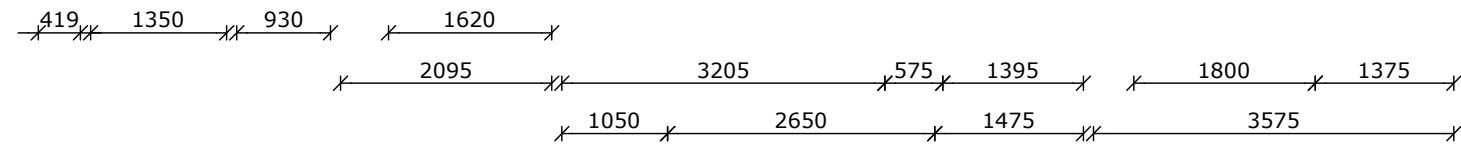

- wandlichtpunt
- plafondlichtpunt
- wandcontactdoos dubbel geaard
- wandcontactdoos enkel geaard
- schakelaar
- wisselschakelaar
- serieschakelaar
- bedrade leiding
- onbedrade leiding
- antennen installatie
- data installatie
- thermostaat
- co2 sensor
- drukknoop bel
- perilex (tbv kooktoestel)
- aansluiting pv-panelen
- elektrische radiator
- verdeler vloerverwarming
- rookmelder
- afvoerpunt tbv mv
- toevoerpunt tbv mv
- groepenkast
- mechanische ventilatie unit v.z.v. warmte terugwinning
- wasmachine (opstelplaats)
- wasdroger (opstelplaats)
- kooktoestel
- vaatwasser
- koelkast
- intercom
- vloerverwarming

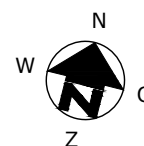
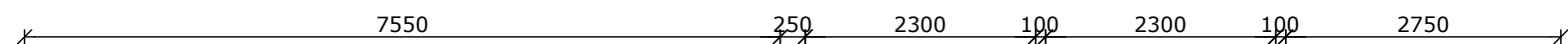
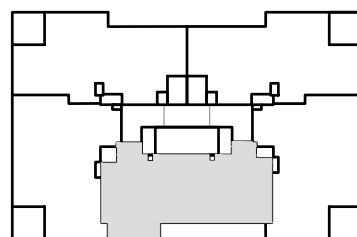

COMPLEX	: 30310000	WONINGTYPE	: Type B3	MSH blok 2
ADRES	: Aalscholverpad 141	VERDIEPING	: 9e verdieping	
BOUWJAAR	: 2022	AANTAL KAMERS	: 4	
OPMERKING	: geringe afwijking mogelijk	DATUM	: 04-11-2022	
	Aan deze tekeningen kunnen geen rechten worden ontleend	WIJZIGING	: 30-05-2023	



## TECHNISCHE GEGEVENS

Omschrijving	Rc (m2.K/W)
begane grondvloer	3,50
gevels	4,50
dak	6,00
index energie	A+++

Wijze van ventileren: mechanische af- en toevoer (collectieve luchtbehandeling)  
 Wijze van verwarmen: collectieve bodemwarmtepomp d.m.v. vloerverwarming

## OPPERVLAKTEN (conform NEN 2580)

Omschrijving	vloeroppervlakte (m2 NVO)
hal	9,50m <sup>2</sup>
toilet	1,20m <sup>2</sup>
woonkamer	24,00m <sup>2</sup>
keuken	5,60m <sup>2</sup>
lengte aanrechtblad	1800mm
badkamer	4,50m <sup>2</sup>
slaapkamer 1	14,90m <sup>2</sup>
slaapkamer 2	14,40m <sup>2</sup>
slaapkamer 3	9,10m <sup>2</sup>
technische ruimte	1,90m <sup>2</sup>
balkon	7,20m <sup>2</sup>
berging (extern)	5,1m <sup>2</sup>
Totaal GO	ca. 88,20m <sup>2</sup>
(dit is inclusief de wanden)	

- wandlichtpunt
- plafondlichtpunt
- wandcontactdoos dubbel geaard
- wandcontactdoos enkel geaard
- schakelaar
- wisselschakelaar
- serieschakelaar
- bedrade leiding
- onbedrade leiding
- cai antenne installatie
- data installatie
- th thermostaat
- co2 co2 sensor
- drukknoop bel
- perilex (tbv kooktoestel)
- aansluiting pv-panelen
- elektrische radiator
- verdeler vloerverwarming
- rookmelder
- afv afvoerpunt tbv mv
- toev toevoerpunt tbv mv
- groepenkast
- WTW mechanische ventilatie unit v.z.v warmte terugwinning
- wm wasmachine (opstelplaats)
- wd wasdroger (opstelplaats)
- kt kooktoestel
- vw vaatwasser
- kk koelkast
- intercom
- vloerverwarming

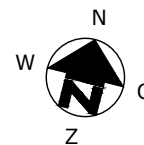
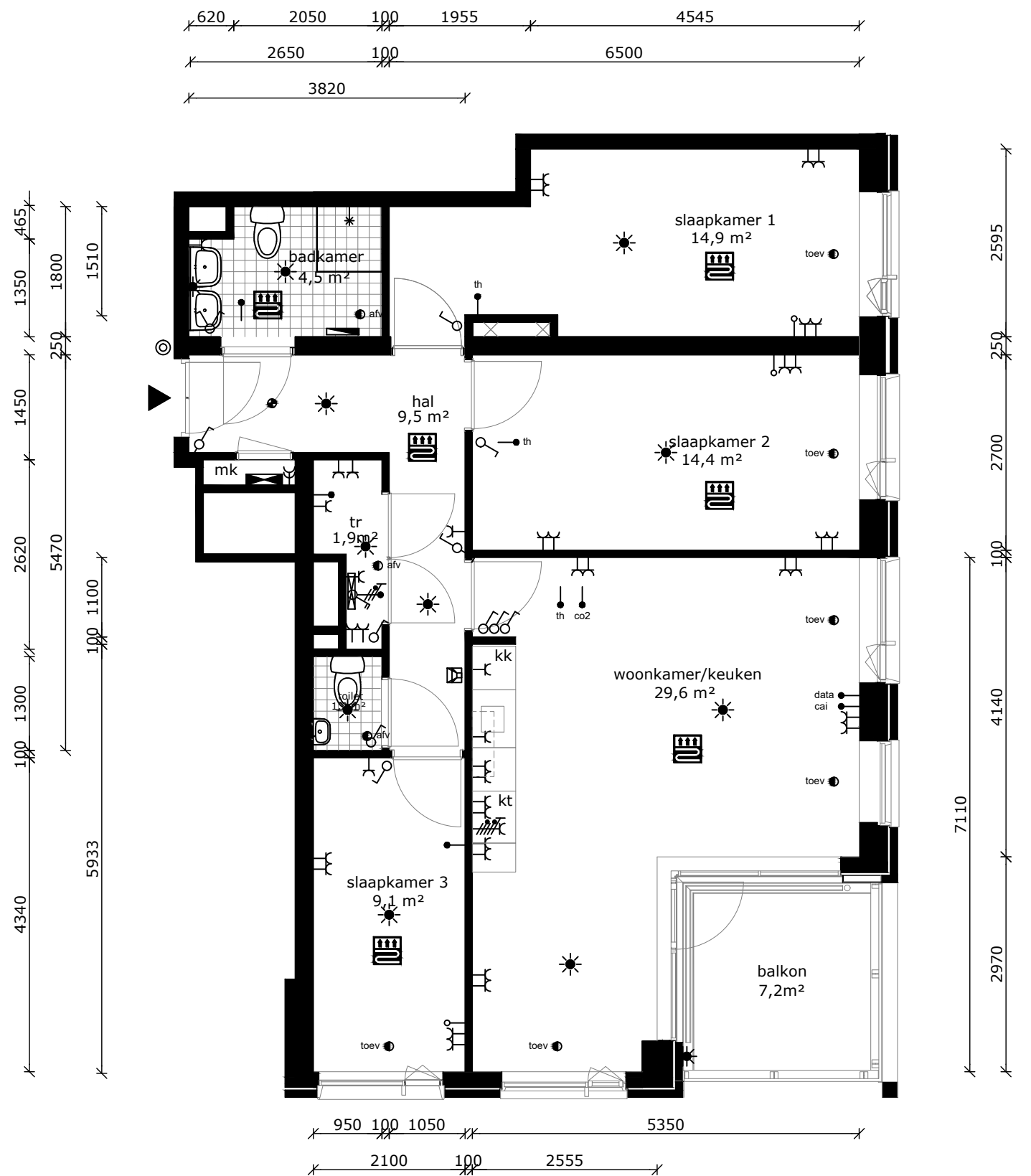
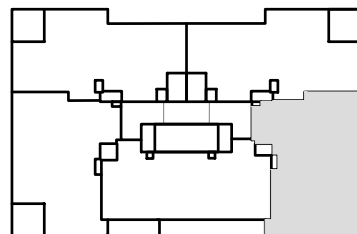

COMPLEX : 30310000  
 ADRES : Aalscholverpad 143  
 BOUWJAAR : 2022  
 OPMERKING : geringe afwijking mogelijk  
 Aan deze tekeningen kunnen geen rechten worden ontleend

WONINGTYPE : Type B4  
 VERDIEPING : 10e verdieping  
 AANTAL KAMERS : 4  
 DATUM : 04-11-2022  
 WIJZIGING : 30-05-2023

## TECHNISCHE GEGEVENS

Omschrijving	Rc (m2.K/W)
begane grondvloer	3,50
gevels	4,50
dak	6,00
index energie	A+++

Wijze van ventileren: mechanische af- en toevoer (collectieve luchtbehandeling)  
 Wijze van verwarmen: collectieve bodemwarmtepomp d.m.v. vloerverwarming

## OPPERVLAKTEN (conform NEN 2580)

Omschrijving	vloeroppervlakte (m2 NVO)
hal	8,90m <sup>2</sup>
toilet	1,20m <sup>2</sup>
woonkamer	33,50m <sup>2</sup>
keuken	5,60m <sup>2</sup>
lengte aanrechtblad	2250mm
badkamer	5,30m <sup>2</sup>
slaapkamer 1	17,50m <sup>2</sup>
slaapkamer 2	10,00m <sup>2</sup>
technische ruimte	3,90m <sup>2</sup>
balkon	7,20m <sup>2</sup>
berging (extern)	5,1m <sup>2</sup>
Totaal GO (dit is inclusief de wanden)	ca. 89,70m <sup>2</sup>

- wandlichtpunt
- plafondlichtpunt
- wandcontactdoos dubbel geaard
- wandcontactdoos enkel geaard
- schakelaar
- wisselschakelaar
- serieschakelaar
- bedrade leiding
- onbedrade leiding
- cai antenne installatie
- data installatie
- thermostaat
- co2 sensor
- drukknoop bel
- perilex (tbv kooktoestel)
- aansluiting pv-panelen
- elektrische radiator
- verdeler vloerverwarming
- rookmelder
- afvoerpunt tbv mv
- toevoerpunt tbv mv
- groepenkast
- WTW mechanische ventilatie unit v.z.v warmte terugwinning
- wm wasmachine (opstelplaats)
- wd wasdroger (opstelplaats)
- kt kooktoestel
- vw vaatwasser
- kk koelkast
- intercom
- vloerverwarming

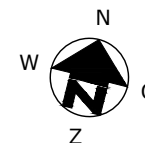
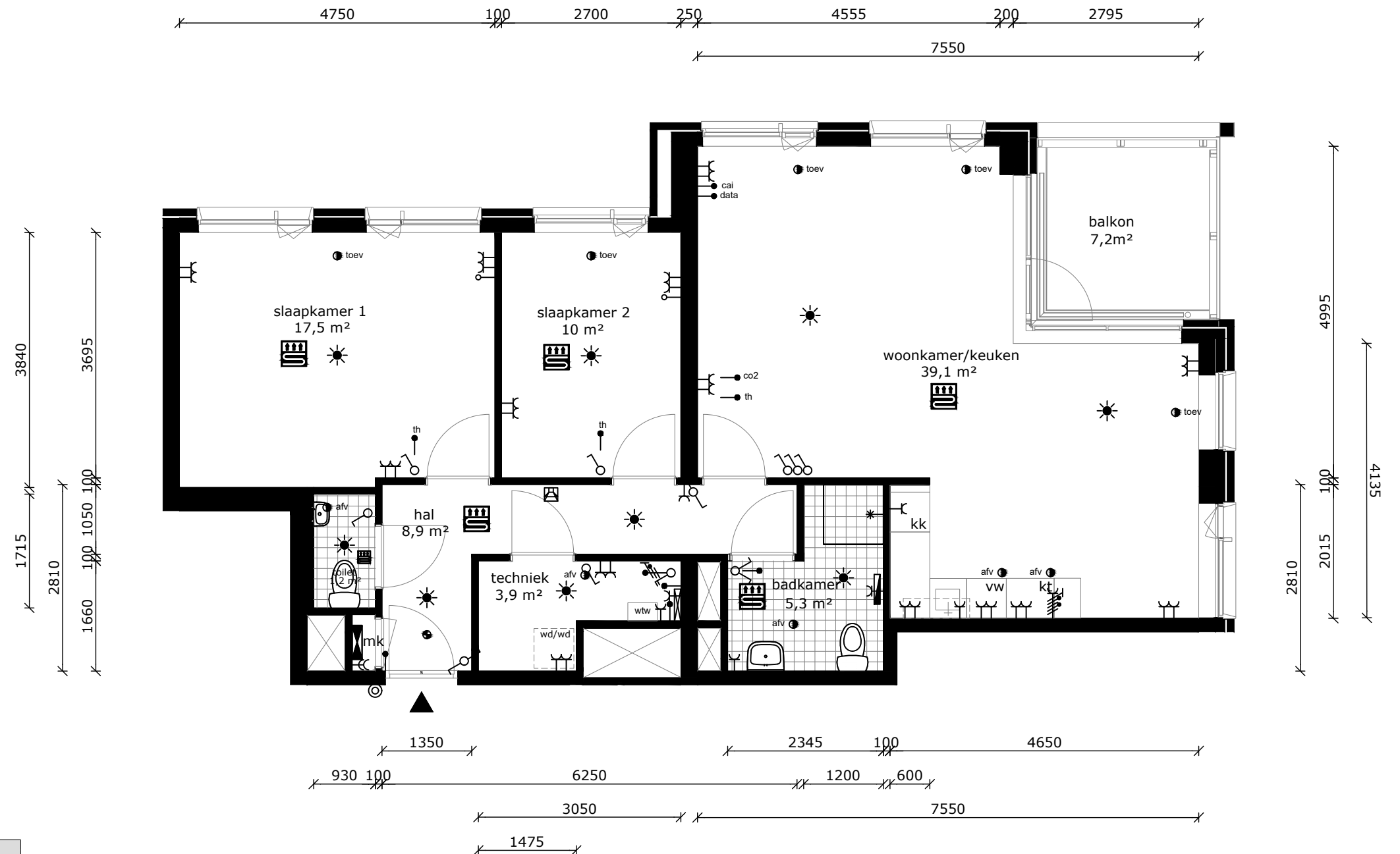
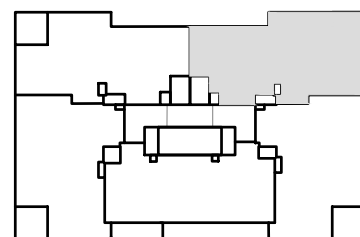

COMPLEX : 30310000  
 ADRES : Aalscholverpad 145  
 BOUWJAAR : 2022  
 OPMERKING : geringe afwijking mogelijk  
 Aan deze tekeningen kunnen geen rechten worden ontleend

WONINGTYPE : Type B1As MSH blok 2  
 VERDIEPING : 10e verdieping  
 AANTAL KAMERS : 3  
 DATUM : 04-11-2022  
 WIJZIGING : 30-05-2023

## TECHNISCHE GEGEVENS

Omschrijving	Rc (m2.K/W)
begane grondvloer	3,50
gevels	4,50
dak	6,00
index energie	A+++

Wijze van ventileren: mechanische af- en toevoer (collectieve luchtbehandeling)  
 Wijze van verwarmen: collectieve bodemwarmtepomp d.m.v. vloerverwarming

## OPPERVLAKTEN (conform NEN 2580)

Omschrijving	vloeroppervlakte (m2 NVO)
hal	8,90m <sup>2</sup>
toilet	1,20m <sup>2</sup>
woonkamer	33,50m <sup>2</sup>
keuken	5,60m <sup>2</sup>
lengte aanrechtblad	2250mm
badkamer	5,30m <sup>2</sup>
slaapkamer 1	17,50m <sup>2</sup>
slaapkamer 2	10,00m <sup>2</sup>
technische ruimte	3,90m <sup>2</sup>
balkon	7,20m <sup>2</sup>
berging (extern)	5,1m <sup>2</sup>
Totaal GO	ca. 89,70m <sup>2</sup>
(dit is inclusief de wanden)	

- wandlichtpunt
- plafondlichtpunt
- wandcontactdoos dubbel gearrd
- wandcontactdoos enkel gearrd
- schakelaar
- wisselschakelaar
- serieschakelaar
- bedrade leiding
- onbedrade leiding
- antennen installatie
- data installatie
- thermostaat
- co2 sensor
- drukknoop bel
- perilex (tbv kooktoestel)
- aansluiting pv-panelen
- elektrische radiator
- verdeler vloerverwarming
- rookmelder
- afvoerpunt tbv mv
- toevoerpunt tbv mv
- groepenkast
- mechanische ventilatie unit v.z.v. warmte terugwinning
- wasmachine (opstelplaats)
- wasdroger (opstelplaats)
- kooktoestel
- vaatwasser
- koelkast
- intercom
- vloerverwarming

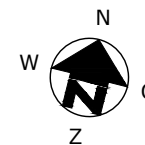
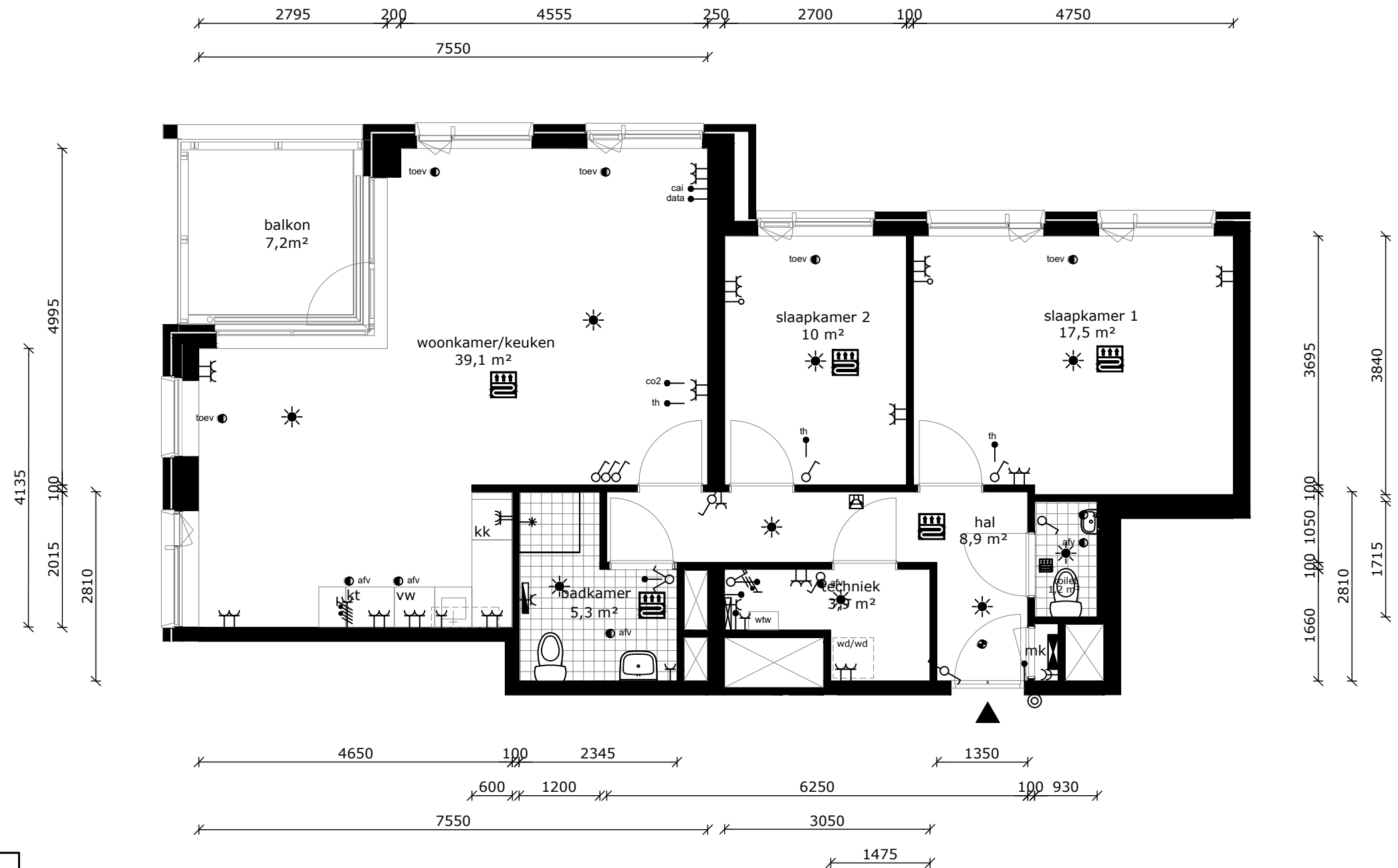
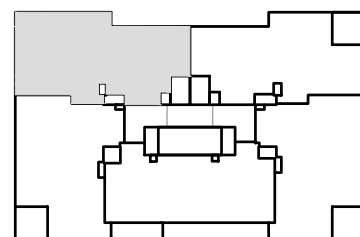

COMPLEX : 30310000  
 ADRES : Aalscholverpad 147  
 BOUWJAAR : 2022  
 OPMERKING : geringe afwijking mogelijk  
 Aan deze tekeningen kunnen geen rechten worden ontleend

WONINGTYPE : Type B1A MSH blok 2  
 VERDIEPING : 10e verdieping  
 AANTAL KAMERS : 3  
 DATUM : 04-11-2022  
 WIJZIGING : 30-05-2023

## TECHNISCHE GEGEVENS

Omschrijving	Rc (m2.K/W)
begane grondvloer	3,50
gevels	4,50
dak	6,00
index energie	A+++

Wijze van ventileren: mechanische af- en toevoer (collectieve luchtbehandeling)  
 Wijze van verwarmen: collectieve bodemwarmtepomp d.m.v. vloerverwarming

## OPPERVLAKTEN (conform NEN 2580)

Omschrijving	vloeroppervlakte (m2 NVO)
hal	10,00m <sup>2</sup>
toilet	1,20m <sup>2</sup>
woonkamer	24,00m <sup>2</sup>
keuken	5,60m <sup>2</sup>
lengte aanrechtblad	1800mm
badkamer	4,50m <sup>2</sup>
slaapkamer 1	14,90m <sup>2</sup>
slaapkamer 2	14,50m <sup>2</sup>
slaapkamer 3	8,20m <sup>2</sup>
technische ruimte	2,30m <sup>2</sup>
balkon	7,20m <sup>2</sup>
berging (extern)	5,5m <sup>2</sup>
Totaal GO	ca. 88,20m <sup>2</sup>
(dit is inclusief de wanden)	

- wandlichtpunt
- plafondlichtpunt
- wandcontactdoos dubbel geaard
- wandcontactdoos enkel geaard
- schakelaar
- wisselschakelaar
- serieschakelaar
- bedrade leiding
- onbedrade leiding
- cai antenne installatie
- data installatie
- thermostaat
- co2 sensor
- drukknoop bel
- perilex (tbv kooktoestel)
- aansluiting pv-panelen
- elektrische radiator
- verdeler vloerverwarming
- rookmelder
- afvoerpunt tbv mv
- toevoerpunt tbv mv
- groepenkast
- mechanische ventilatie unit v.z.v. warmte terugwinning
- wasmachine (opstelplaats)
- wasdroger (opstelplaats)
- kooktoestel
- vaatwasser
- koelkast
- intercom
- vloerverwarming

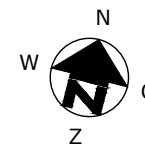
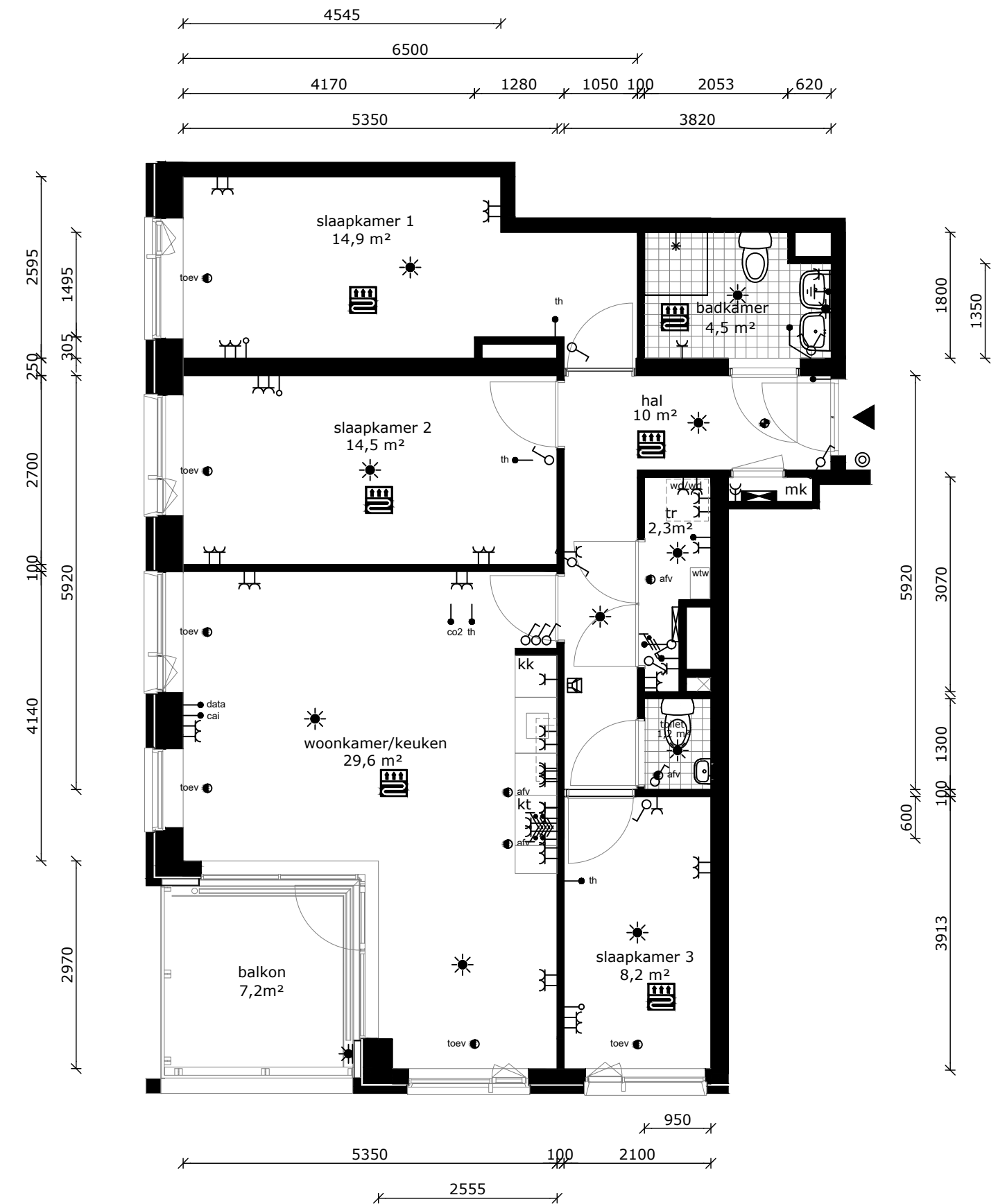
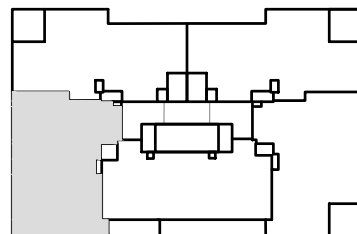

COMPLEX	: 30310000	WONINGTYPE	: Type B2	MSH blok 2
ADRES	: Aalscholverpad 149	VERDIEPING	: 10e verdieping	
BOUWJAAR	: 2022	AANTAL KAMERS	: 4	
OPMERKING	: geringe afwijking mogelijk	DATUM	: 04-11-2022	
Aan deze tekeningen kunnen geen rechten worden ontleend		WIJZIGING	: 30-05-2023	

## TECHNISCHE GEGEVENS

Omschrijving	Rc (m2.K/W)
begane grondvloer	3,50
gevels	4,50
dak	6,00
index energie	A+++

Wijze van ventileren: mechanische af- en toevoer (collectieve luchtbehandeling)  
 Wijze van verwarmen: collectieve bodemwarmtepomp d.m.v. vloerverwarming

## OPPERVLAKTEN (conform NEN 2580)

Omschrijving	vloeroppervlakte (m2 NVO)
hal	3,60m <sup>2</sup> , 7,8m <sup>2</sup>
toilet	1,20m <sup>2</sup>
woonkamer	25,10m <sup>2</sup>
keuken	5,60m <sup>2</sup>
lengte aanrechtblad	2250mm
berging (intern)	2,90m <sup>2</sup>
badkamer	6,20m <sup>2</sup>
slaapkamer 1	12,90m <sup>2</sup>
slaapkamer 2	10,00m <sup>2</sup>
slaapkamer 3	7,40m <sup>2</sup>
technische ruimte	2,00m <sup>2</sup>
balkon	5,50m <sup>2</sup>
berging (extern)	5,1m <sup>2</sup>
Totaal GO	ca. 87,80m <sup>2</sup>
(dit is inclusief de wanden)	

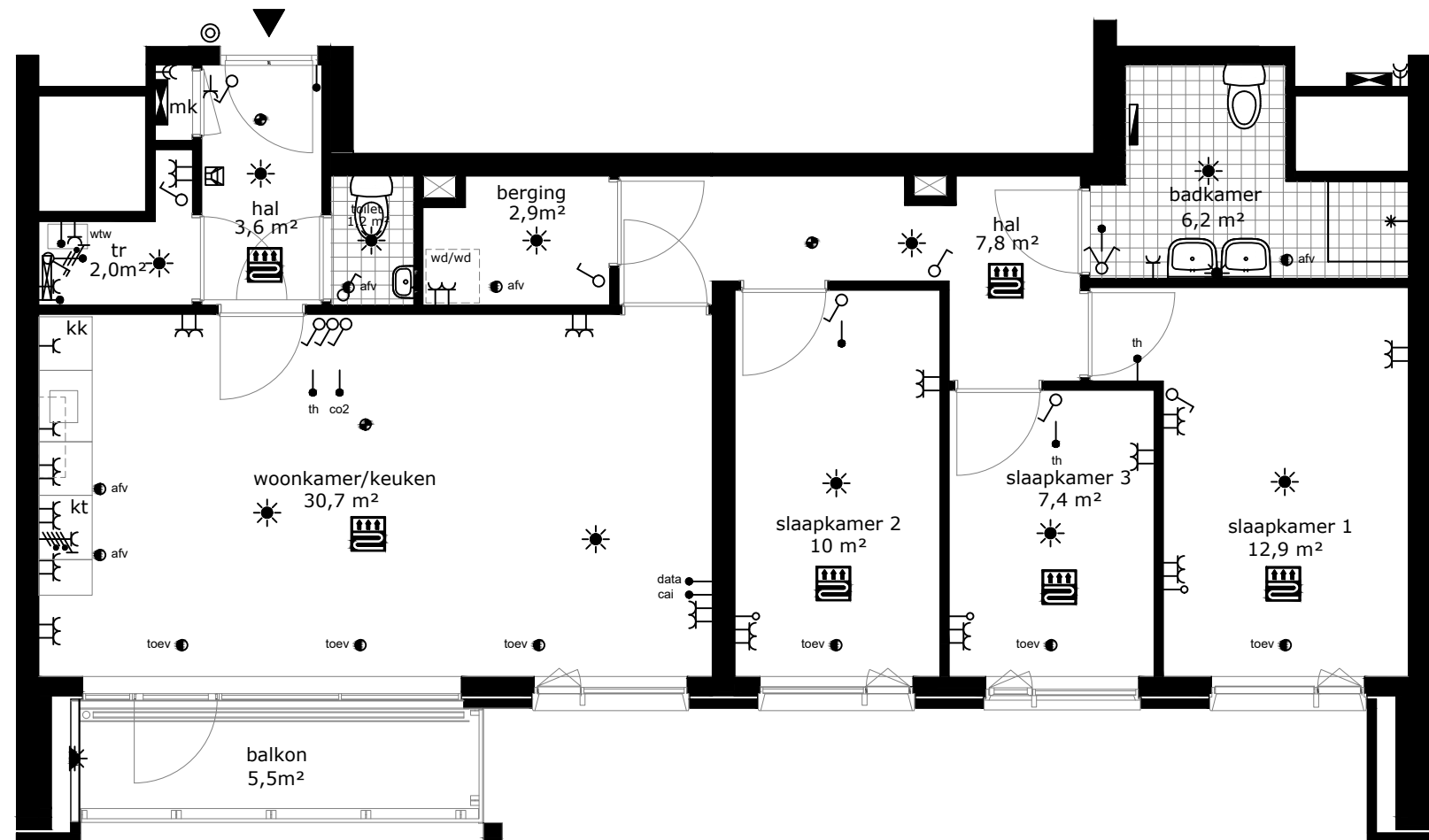
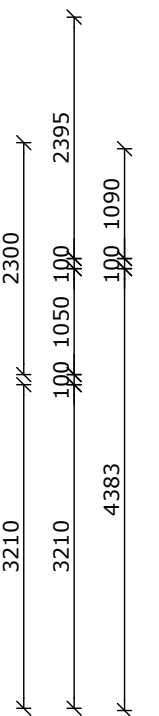
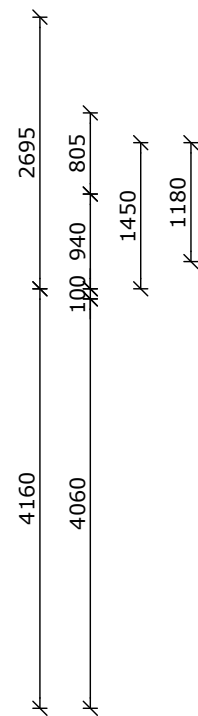
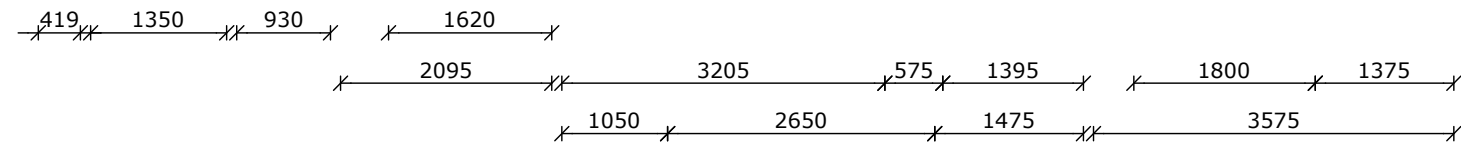

- wandlichtpunt
- plafondlichtpunt
- wandcontactdoos dubbel geaard
- wandcontactdoos enkel geaard
- schakelaar
- wisselschakelaar
- serieschakelaar
- bedrade leiding
- onbedrade leiding
- antennen installatie
- data installatie
- thermostaat
- co2 sensor
- drukknoop bel
- perilex (tbv kooktoestel)
- aansluiting pv-panelen
- elektrische radiator
- verdeler vloerverwarming
- rookmelder
- afvoerpunt tbv mv
- toevoerpunt tbv mv
- groepenkast
- mechanische ventilatie unit v.z.v. warmte terugwinning
- wasmachine (opstelplaats)
- wasdroger (opstelplaats)
- kooktoestel
- vaatwasser
- koelkast
- intercom
- vloerverwarming

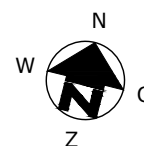
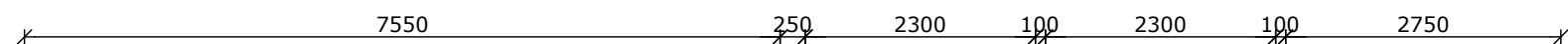
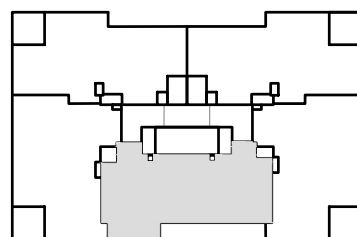

COMPLEX	: 30310000	WONINGTYPE	: Type B3	MSH blok 2
ADRES	: Aalscholverpad 151	VERDIEPING	: 11e verdieping	
BOUWJAAR	: 2022	AANTAL KAMERS	: 4	
OPMERKING	: geringe afwijking mogelijk	DATUM	: 04-11-2022	
	Aan deze tekeningen kunnen geen rechten worden ontleend	WIJZIGING	: 30-05-2023	



## TECHNISCHE GEGEVENS

Omschrijving	Rc (m2.K/W)
begane grondvloer	3,50
gevels	4,50
dak	6,00
index energie	A+++

Wijze van ventileren: mechanische af- en toevoer (collectieve luchtbehandeling)  
 Wijze van verwarmen: collectieve bodemwarmtepomp d.m.v. vloerverwarming

## OPPERVLAKTEN (conform NEN 2580)

Omschrijving	vloeroppervlakte (m2 NVO)
hal	9,50m <sup>2</sup>
toilet	1,20m <sup>2</sup>
woonkamer	24,00m <sup>2</sup>
keuken	5,60m <sup>2</sup>
lengte aanrechtblad	1800mm
badkamer	4,50m <sup>2</sup>
slaapkamer 1	14,90m <sup>2</sup>
slaapkamer 2	14,40m <sup>2</sup>
slaapkamer 3	9,10m <sup>2</sup>
technische ruimte	1,90m <sup>2</sup>
balkon	7,20m <sup>2</sup>
berging (extern)	5,1m <sup>2</sup>
Totaal GO	ca. 88,20m <sup>2</sup>
(dit is inclusief de wanden)	

	wandlichtpunt
	plafondlichtpunt
	wandcontactdoos dubbel geaard
	wandcontactdoos enkel geaard
	schakelaar
	wisselschakelaar
	serieschakelaar
	bedrade leiding
	onbedrade leiding
	cai antennen installatie
	data installatie
	thermostaat
	co2 sensor
	drukknop bel
	perilex (tbv kooktoestel)
	aansluiting pv-panelen
	elektrische radiator
	verdeler vloerverwarming
	rookmelder
	afvoerpunt tbv mv
	toevoerpunt tbv mv
	groepenkast
	WTW mechanische ventilatie unit v.z.v. warmte terugwinning
	wasmachine (opstelplaats)
	wasdroger (opstelplaats)
	kooktoestel
	vaatwasser
	koelkast
	intercom
	vloerverwarming

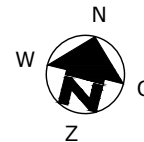
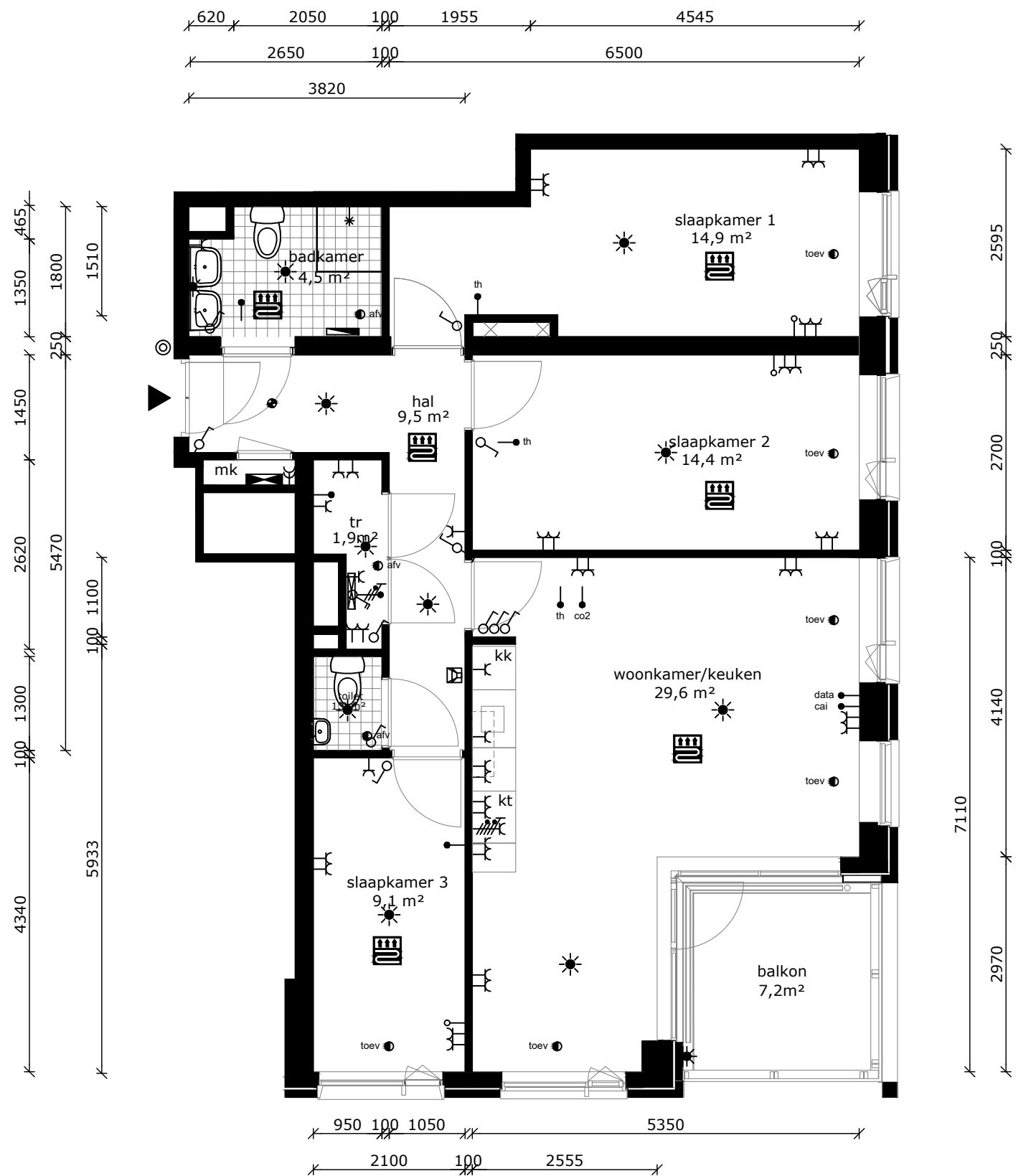
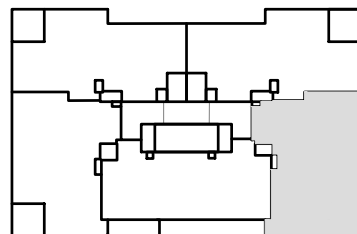

COMPLEX : 30310000  
 ADRES : Aalscholverpad 153  
 BOUWJAAR : 2022  
 OPMERKING : geringe afwijking mogelijk  
 Aan deze tekeningen kunnen geen rechten worden ontleend

WONINGTYPE : Type B4  
 VERDIEPING : 11e verdieping  
 AANTAL KAMERS : 4  
 DATUM : 04-11-2022  
 WIJZIGING : 30-05-2023



## TECHNISCHE GEGEVENS

Omschrijving	Rc (m2.K/W)
begane grondvloer	3,50
gevels	4,50
dak	6,00
index energie	A+++

Wijze van ventileren: mechanische af- en toevoer (collectieve luchtbehandeling)  
 Wijze van verwarmen: collectieve bodemwarmtepomp d.m.v. vloerverwarming

## OPPERVLAKTEN (conform NEN 2580)

Omschrijving	vloeroppervlakte (m2 NVO)
hal	8,90m <sup>2</sup>
toilet	1,20m <sup>2</sup>
woonkamer	33,50m <sup>2</sup>
keuken	5,60m <sup>2</sup>
lengte aanrechtblad	2250mm
badkamer	5,30m <sup>2</sup>
slaapkamer 1	17,50m <sup>2</sup>
slaapkamer 2	10,00m <sup>2</sup>
technische ruimte	3,90m <sup>2</sup>
balkon	7,20m <sup>2</sup>
berging (extern)	7,3m <sup>2</sup>
Totaal GO	ca. 89,70m <sup>2</sup>
(dit is inclusief de wanden)	

- wandlichtpunt
- plafondlichtpunt
- wandcontactdoos dubbel geaard
- wandcontactdoos enkel geaard
- schakelaar
- wisselschakelaar
- serieschakelaar
- bedrade leiding
- onbedrade leiding
- cai antenne installatie
- data installatie
- thermostaat
- co2 sensor
- drukknoop bel
- perilex (tbv kooktoestel)
- aansluiting pv-panelen
- elektrische radiator
- verdeler vloerverwarming
- rookmelder
- afvoerpunt tbv mv
- toevoerpunt tbv mv
- groepenkast
- WTW mechanische ventilatie unit v.z.v warmte terugwinning
- wm wasmachine (opstelplaats)
- wd wasdroger (opstelplaats)
- kt kooktoestel
- vw vaatwasser
- kk koelkast
- intercom
- vloerverwarming

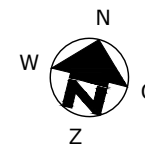
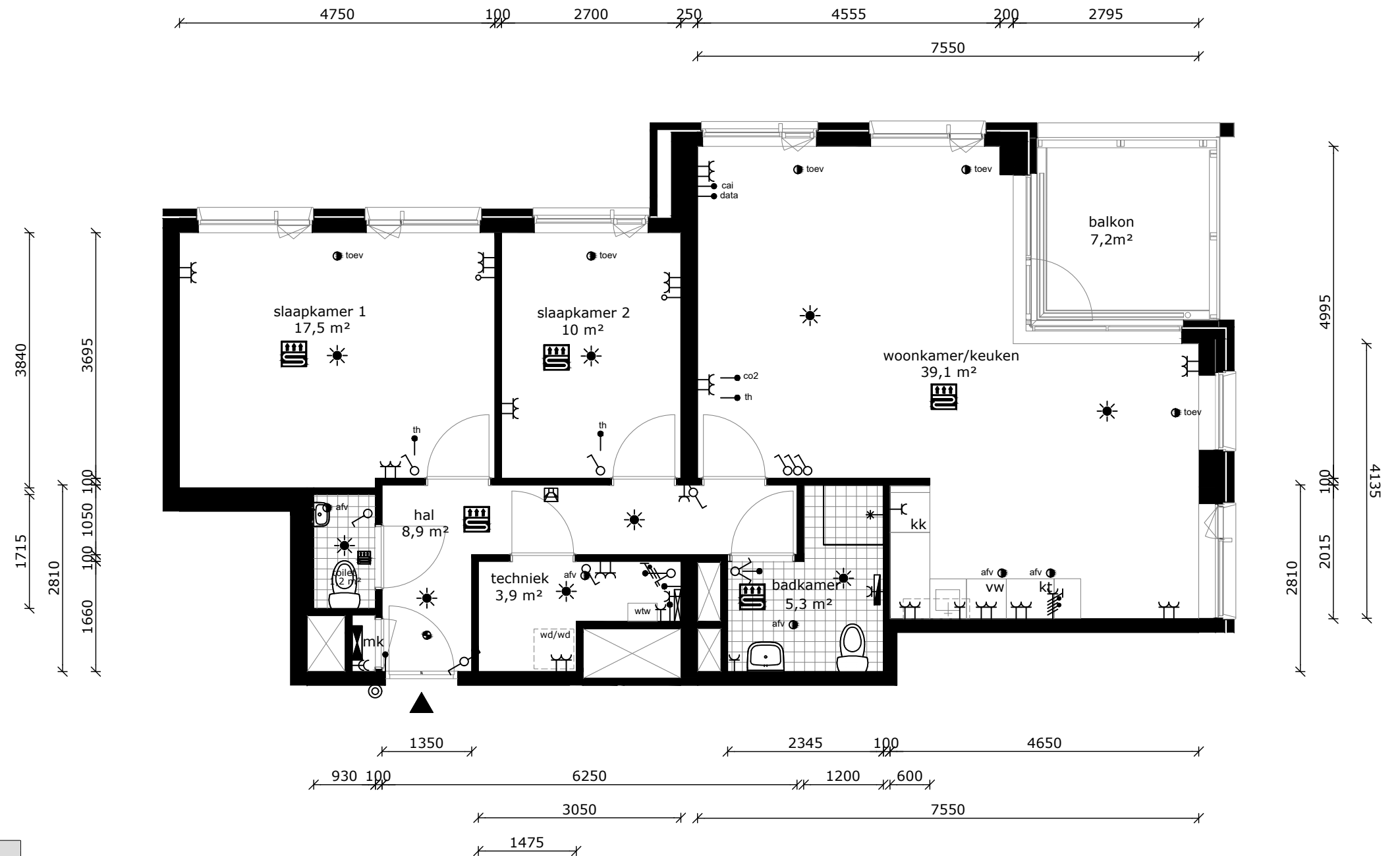
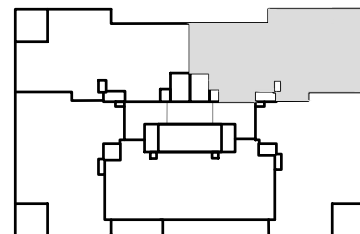

COMPLEX : 30310000  
 ADRES : Aalscholverpad 155  
 BOUWJAAR : 2022  
 OPMERKING : geringe afwijking mogelijk  
 Aan deze tekeningen kunnen geen rechten worden ontleend

WONINGTYPE : Type B1As MSH blok 2  
 VERDIEPING : 11e verdieping  
 AANTAL KAMERS : 3  
 DATUM : 04-11-2022  
 WIJZIGING : 30-05-2023



## TECHNISCHE GEGEVENS

Omschrijving	Rc (m2.K/W)
begane grondvloer	3,50
gevels	4,50
dak	6,00
index energie	A+++

Wijze van ventileren: mechanische af- en toevoer (collectieve luchtbehandeling)  
 Wijze van verwarmen: collectieve bodemwarmtepomp d.m.v. vloerverwarming

## OPPERVLAKTEN (conform NEN 2580)

Omschrijving	vloeroppervlakte (m2 NVO)
hal	8,90m <sup>2</sup>
toilet	1,20m <sup>2</sup>
woonkamer	33,50m <sup>2</sup>
keuken	5,60m <sup>2</sup>
lengte aanrechtblad	2250mm
badkamer	5,30m <sup>2</sup>
slaapkamer 1	17,50m <sup>2</sup>
slaapkamer 2	10,00m <sup>2</sup>
technische ruimte	3,90m <sup>2</sup>
balkon	7,20m <sup>2</sup>
berging (extern)	5,3m <sup>2</sup>
Totaal GO	ca. 89,70m <sup>2</sup>
(dit is inclusief de wanden)	

- wandlichtpunt
- plafondlichtpunt
- wandcontactdoos dubbel geaard
- wandcontactdoos enkel geaard
- schakelaar
- wisselschakelaar
- serieschakelaar
- bedrade leiding
- onbedrade leiding
- antenn installatie
- data installatie
- thermostaat
- co2 sensor
- drukknoop bel
- perilex (tbv kooktoestel)
- aansluiting pv-panelen
- elektrische radiator
- verdeler vloerverwarming
- rookmelder
- afvoerpunt tbv mv
- toevoerpunt tbv mv
- groepenkast
- mechanische ventilatie unit v.z.v. warmte terugwinning
- wasmachine (opstelplaats)
- wasdroger (opstelplaats)
- kooktoestel
- vaatwasser
- koelkast
- intercom
- vloerverwarming

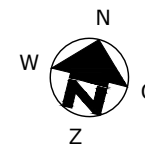
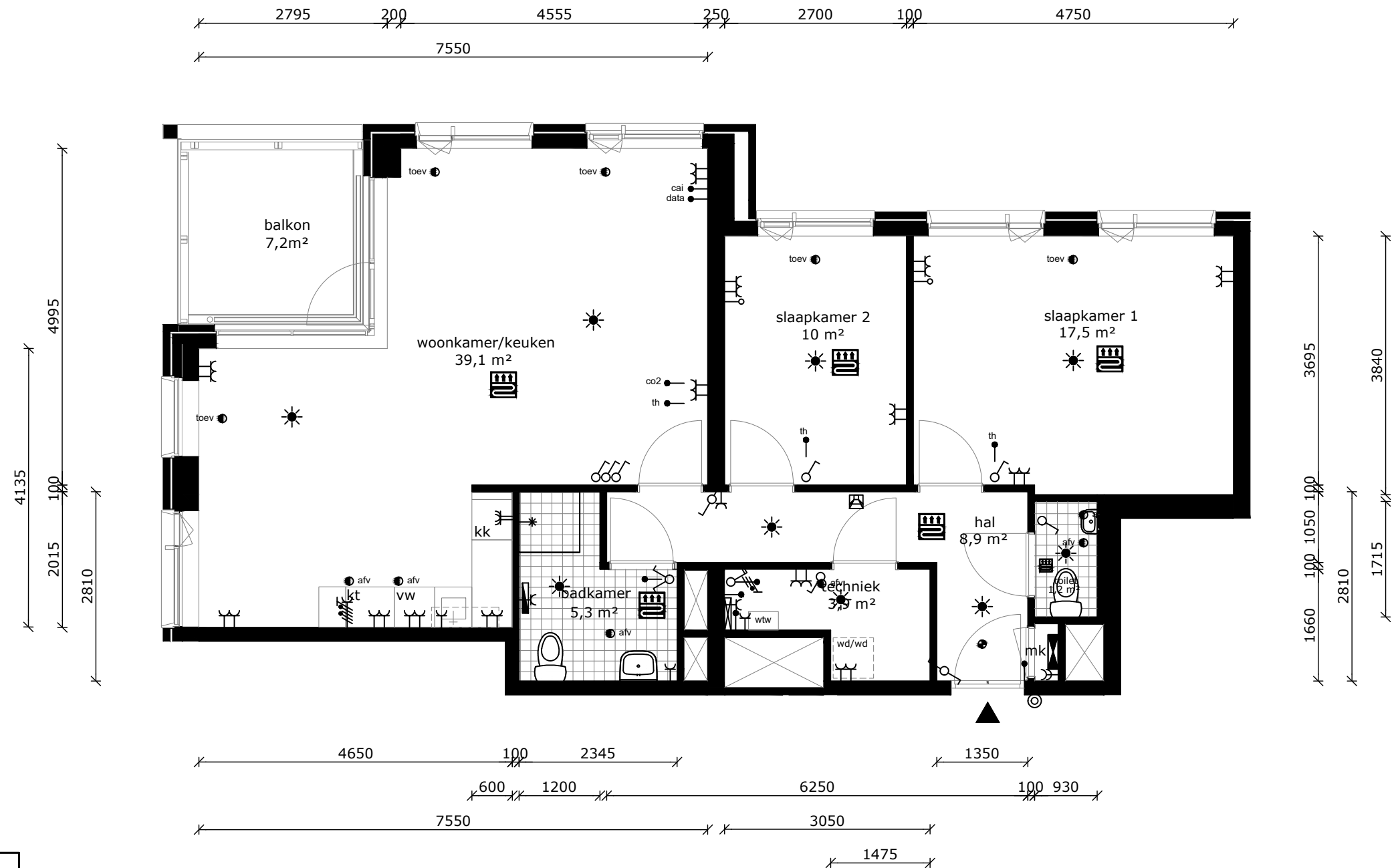
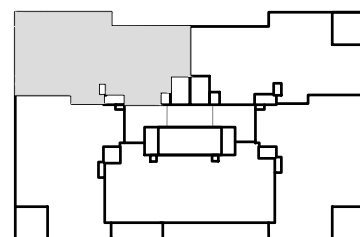

COMPLEX : 30310000  
 ADRES : Aalscholverpad 157  
 BOUWJAAR : 2022  
 OPMERKING : geringe afwijking mogelijk  
 Aan deze tekeningen kunnen geen rechten worden ontleend

WONINGTYPE : Type B1A MSH blok 2  
 VERDIEPING : 11e verdieping  
 AANTAL KAMERS : 3  
 DATUM : 04-11-2022  
 WIJZIGING : 30-05-2023

## TECHNISCHE GEGEVENS

Omschrijving	Rc (m2.K/W)
begane grondvloer	3,50
gevels	4,50
dak	6,00
index energie	A+++

Wijze van ventileren: mechanische af- en toevoer (collectieve luchtbehandeling)  
 Wijze van verwarmen: collectieve bodemwarmtepomp d.m.v. vloerverwarming

## OPPERVLAKTEN (conform NEN 2580)

Omschrijving	vloeroppervlakte (m2 NVO)
hal	10,00m <sup>2</sup>
toilet	1,20m <sup>2</sup>
woonkamer	24,00m <sup>2</sup>
keuken	5,60m <sup>2</sup>
lengte aanrechtblad	1800mm
badkamer	4,50m <sup>2</sup>
slaapkamer 1	14,90m <sup>2</sup>
slaapkamer 2	14,50m <sup>2</sup>
slaapkamer 3	8,20m <sup>2</sup>
technische ruimte	2,30m <sup>2</sup>
balkon	7,20m <sup>2</sup>
berging (extern)	5,6m <sup>2</sup>
Totaal GO	ca. 88,20m <sup>2</sup>
(dit is inclusief de wanden)	

	wandlichtpunt
	plafondlichtpunt
	wandcontactdoos dubbel geaard
	wandcontactdoos enkel geaard
	schakelaar
	wisselschakelaar
	serieschakelaar
	bedrade leiding
	onbedrade leiding
	antenne installatie
	data installatie
	thermostaat
	co2 sensor
	druknop bel
	perilex (tbv kooktoestel)
	aansluiting pv-panelen
	elektrische radiator
	verdeler vloerverwarming
	rookmelder
	afvoerpunt tbv mv
	toevoerpunt tbv mv
	groepenkast
	mechanische ventilatie unit v.z.v. warmte terugwinning
	wasmachine (opstelplaats)
	wasdroger (opstelplaats)
	kooktoestel
	vaatwasser
	koelkast
	intercom
	vloerverwarming

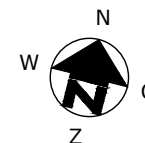
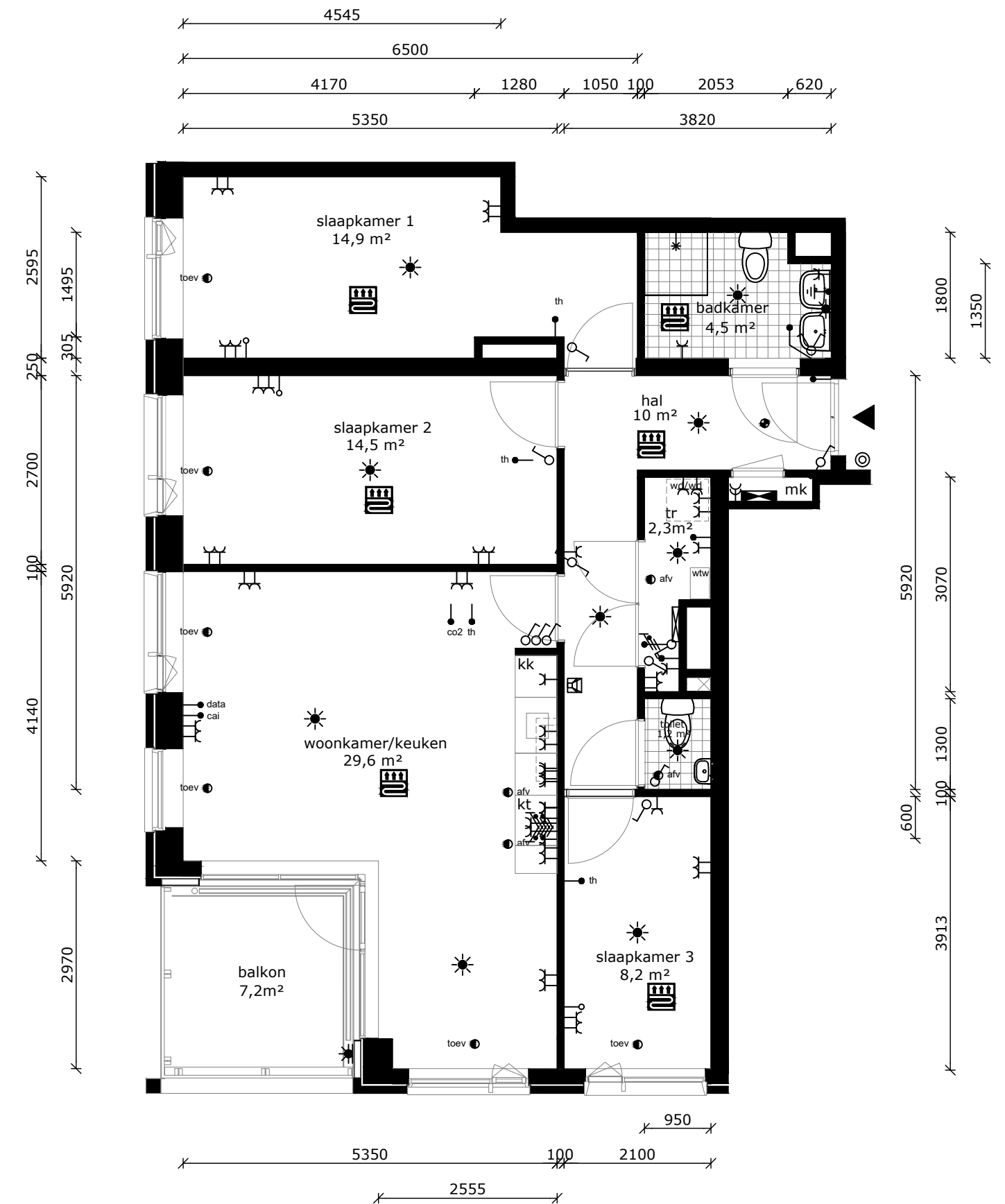
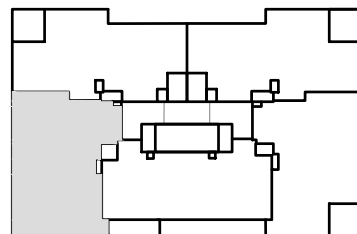

COMPLEX : 30310000  
 ADRES : Aalscholverpad 159  
 BOUWJAAR : 2022  
 OPMERKING : geringe afwijking mogelijk  
 Aan deze tekeningen kunnen geen rechten worden ontleend

WONINGTYPE : Type B2  
 VERDIEPING : 11e verdieping  
 AANTAL KAMERS : 4  
 DATUM : 04-11-2022  
 WIJZIGING : 30-05-2023

## TECHNISCHE GEGEVENS

Omschrijving	Rc (m2.K/W)
begane grondvloer	3,50
gevels	4,50
dak	6,00
index energie	A+++

Wijze van ventileren: mechanische af- en toevoer (collectieve luchtbehandeling)  
 Wijze van verwarmen: collectieve bodemwarmtepomp d.m.v. vloerverwarming

## OPPERVLAKTEN (conform NEN 2580)

Omschrijving	vloeroppervlakte (m2 NVO)
hal	3,60m <sup>2</sup> , 7,8m <sup>2</sup>
toilet	1,20m <sup>2</sup>
woonkamer	25,10m <sup>2</sup>
keuken	5,60m <sup>2</sup>
lengte aanrechtblad	2250mm
berging (intern)	2,90m <sup>2</sup>
badkamer	6,20m <sup>2</sup>
slaapkamer 1	12,90m <sup>2</sup>
slaapkamer 2	10,00m <sup>2</sup>
slaapkamer 3	7,40m <sup>2</sup>
technische ruimte	2,00m <sup>2</sup>
balkon	5,50m <sup>2</sup>
berging (extern)	5,0m <sup>2</sup>
Totaal GO	ca. 87,80m <sup>2</sup>
(dit is inclusief de wanden)	

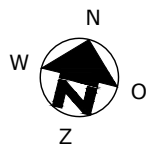
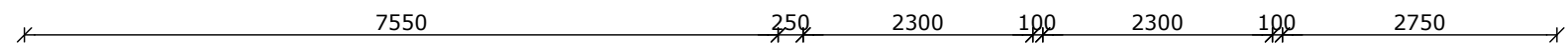
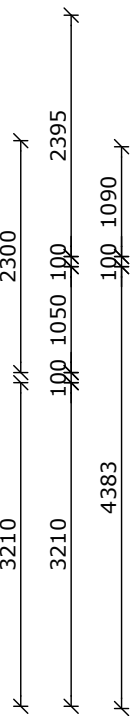
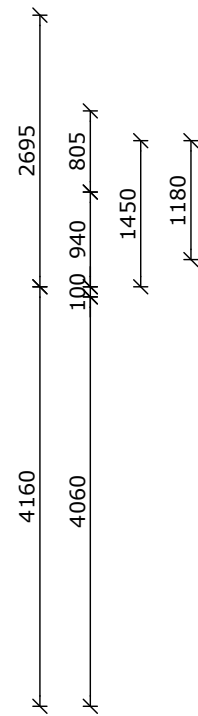
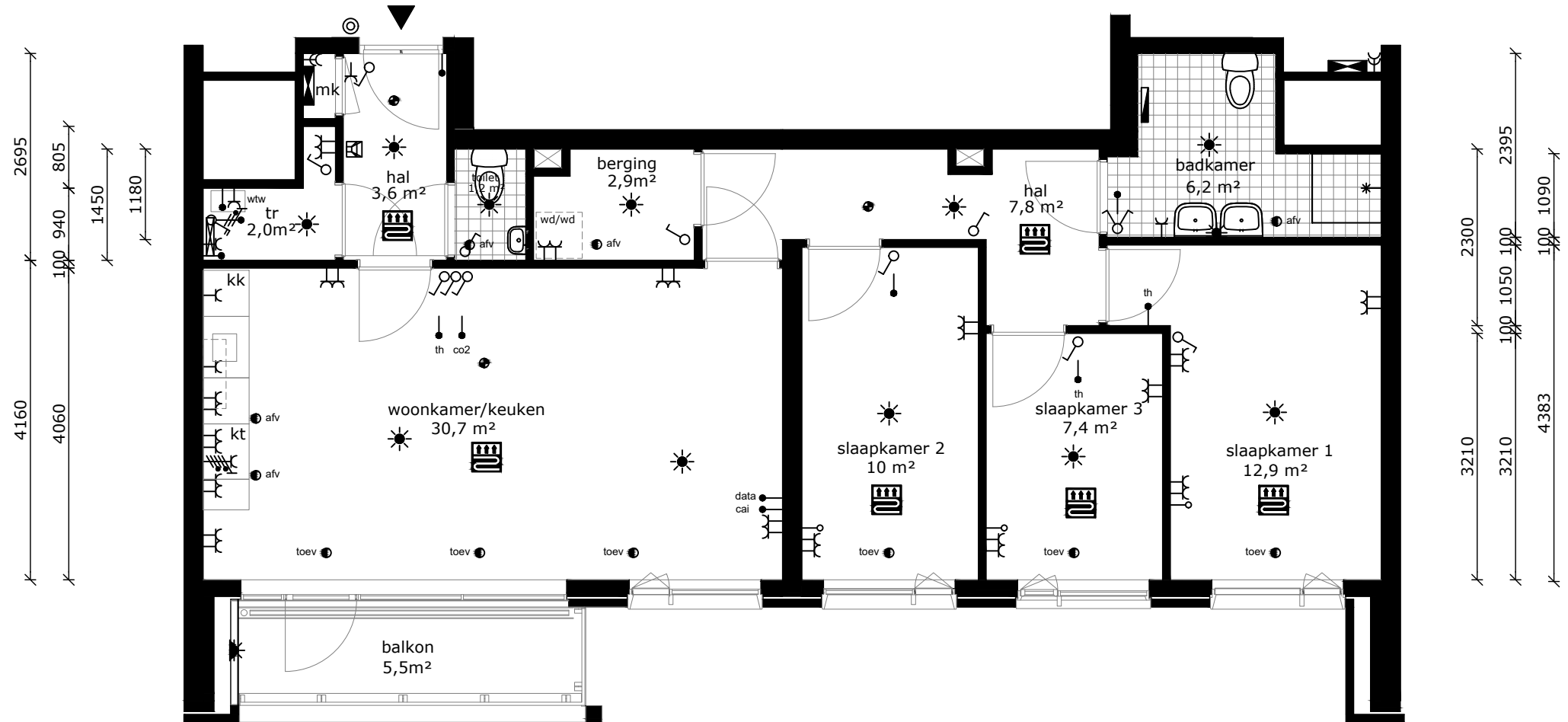
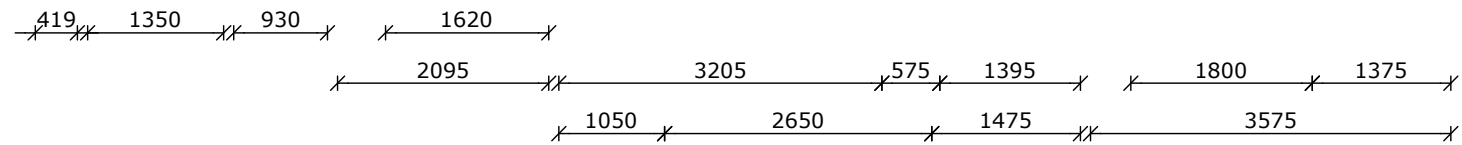

COMPLEX : 30310000  
 ADRES : Aalscholverpad 161  
 BOUWJAAR : 2022  
 OPMERKING : geringe afwijking mogelijk  
 Aan deze tekeningen kunnen geen rechten worden ontleend

WONINGTYPE : Type B3  
 VERDIEPING : 11e verdieping  
 AANTAL KAMERS : 4  
 DATUM : 04-11-2022  
 WIJZIGING : 30-05-2023



- wandlichtpunt
- plafondlichtpunt
- wandcontactdoos dubbel geaard
- wandcontactdoos enkel geaard
- schakelaar
- wisselschakelaar
- serieschakelaar
- bedrade leiding
- onbedrade leiding
- antennen installatie
- data installatie
- thermostaat
- co2 sensor
- drukknoop bel
- perilex (tbv kooktoestel)
- aansluiting pv-panels
- elektrische radiator
- verdeler vloerverwarming
- rookmelder
- afvoerpunt tbv mv
- toevoerpunt tbv mv
- groepenkast
- mechanische ventilatie unit v.z.v. warmte terugwinning
- wasmachine (opstelplaats)
- wasdroger (opstelplaats)
- kooktoestel
- vaatwasser
- koelkast
- intercom
- vloerverwarming

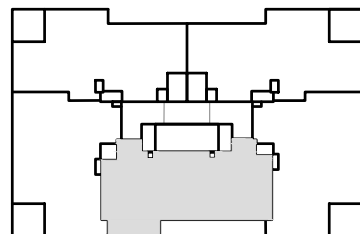

## TECHNISCHE GEGEVENS

Omschrijving	Rc (m2.K/W)
begane grondvloer	3,50
gevels	4,50
dak	6,00
index energie	A+++

Wijze van ventileren: mechanische af- en toevoer (collectieve luchtbehandeling)  
 Wijze van verwarmen: collectieve bodemwarmtepomp d.m.v. vloerverwarming

## OPPERVLAKTEN (conform NEN 2580)

Omschrijving	vloeroppervlakte (m2 NVO)
hal	9,50m <sup>2</sup>
toilet	1,20m <sup>2</sup>
woonkamer	24,00m <sup>2</sup>
keuken	5,60m <sup>2</sup>
lengte aanrechtblad	1800mm
badkamer	4,50m <sup>2</sup>
slaapkamer 1	14,90m <sup>2</sup>
slaapkamer 2	14,40m <sup>2</sup>
slaapkamer 3	9,10m <sup>2</sup>
technische ruimte	1,90m <sup>2</sup>
balkon	7,20m <sup>2</sup>
berging (extern)	5,0m <sup>2</sup>
Totaal GO	ca. 88,20m <sup>2</sup>
(dit is inclusief de wanden)	

- wandlichtpunt
- plafondlichtpunt
- wandcontactdoos dubbel geaard
- wandcontactdoos enkel geaard
- schakelaar
- wisselschakelaar
- serieschakelaar
- bedrade leiding
- onbedrade leiding
- cai antenne installatie
- data installatie
- th thermostaat
- co2 co2 sensor
- drukknoop bel
- perilex (tbv kooktoestel)
- aansluiting pv-panelen
- elektrische radiator
- verdeler vloerverwarming
- rookmelder
- afv afvoerpunt tbv mv
- toev toevoerpunt tbv mv
- groepenkast
- WTW mechanische ventilatie unit v.z.v warmte terugwinning
- wm wasmachine (opstelplaats)
- wd wasdroger (opstelplaats)
- kt kooktoestel
- vw vaatwasser
- kk koelkast
- intercom
- vloerverwarming

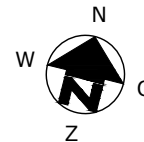
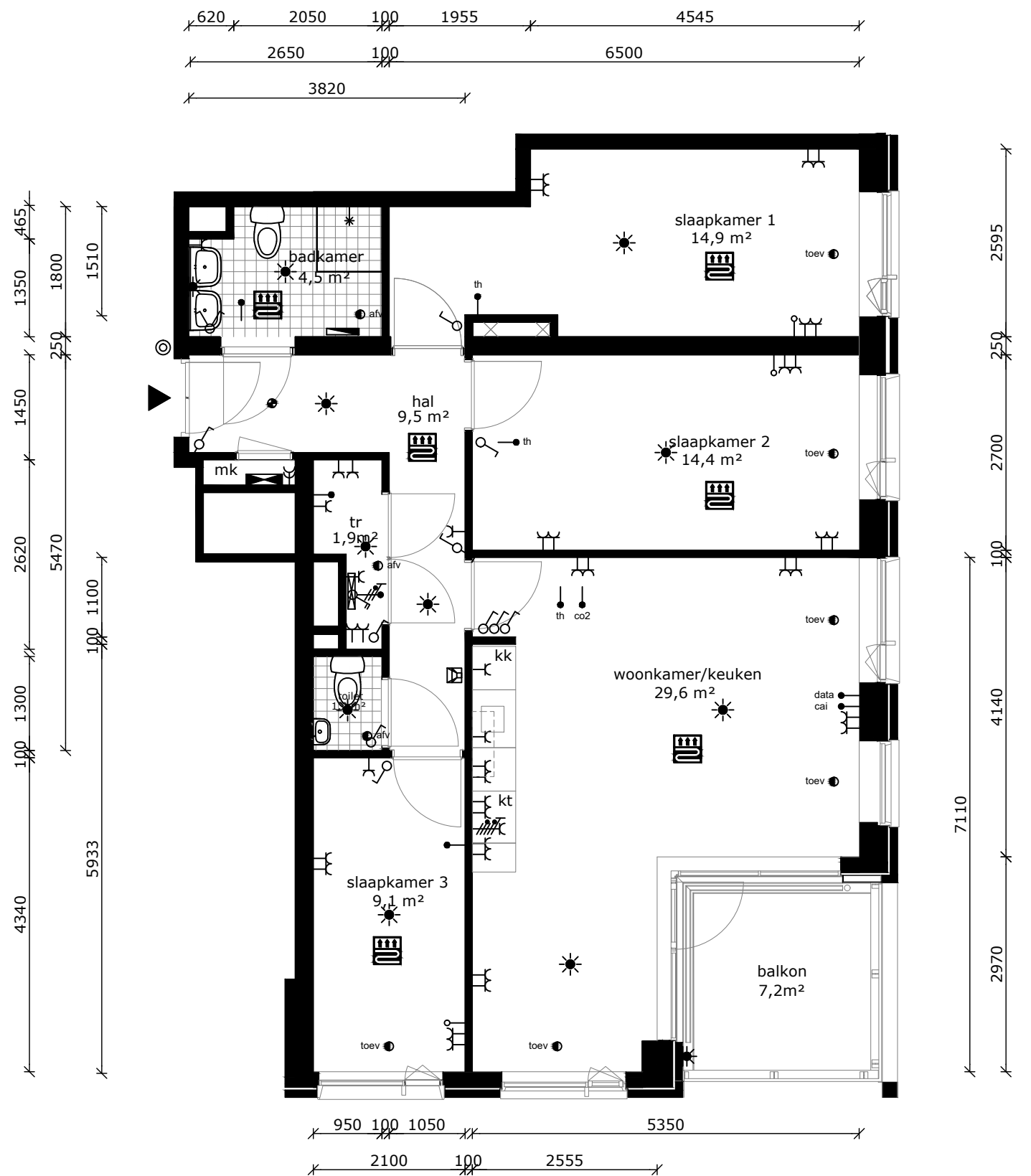
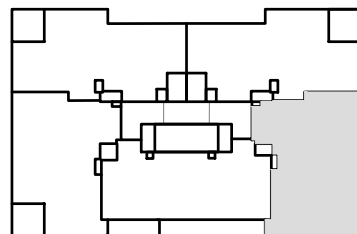

COMPLEX : 30310000  
 ADRES : Aalscholverpad 163  
 BOUWJAAR : 2022  
 OPMERKING : geringe afwijking mogelijk  
 Aan deze tekeningen kunnen geen rechten worden ontleend

WONINGTYPE : Type B4  
 VERDIEPING : 12e verdieping  
 AANTAL KAMERS : 4  
 DATUM : 04-11-2022  
 WIJZIGING : 30-05-2023

## TECHNISCHE GEGEVENS

Omschrijving	Rc (m2.K/W)
begane grondvloer	3,50
gevels	4,50
dak	6,00
index energie	A+++

Wijze van ventileren: mechanische af- en toevoer (collectieve luchtbehandeling)  
 Wijze van verwarmen: collectieve bodemwarmtepomp d.m.v. vloerverwarming

## OPPERVLAKTEN (conform NEN 2580)

Omschrijving	vloeroppervlakte (m2 NVO)
hal	8,90m <sup>2</sup>
toilet	1,20m <sup>2</sup>
woonkamer	33,50m <sup>2</sup>
keuken	5,60m <sup>2</sup>
lengte aanrechtblad	2250mm
badkamer	5,30m <sup>2</sup>
slaapkamer 1	17,50m <sup>2</sup>
slaapkamer 2	10,00m <sup>2</sup>
technische ruimte	3,90m <sup>2</sup>
balkon	7,20m <sup>2</sup>
berging (extern)	7,3m <sup>2</sup>
Totaal GO (dit is inclusief de wanden)	ca. 89,70m <sup>2</sup>

- wandlichtpunt
- plafondlichtpunt
- wandcontactdoos dubbel geaard
- wandcontactdoos enkel geaard
- schakelaar
- wisselschakelaar
- serieschakelaar
- bedrade leiding
- onbedrade leiding
- cai antenne installatie
- data installatie
- thermostaat
- co2 sensor
- drukknoop bel
- perilex (tbv kooktoestel)
- aansluiting pv-panelen
- elektrische radiator
- verdeler vloerverwarming
- rookmelder
- afvoerpunt tbv mv
- toevoerpunt tbv mv
- groepenkast
- WTW mechanische ventilatie unit v.z.v warmte terugwinning
- wm wasmachine (opstelplaats)
- wd wasdroger (opstelplaats)
- kt kooktoestel
- vw vaatwasser
- kk koelkast
- intercom
- vloerverwarming

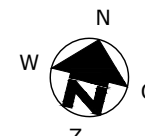
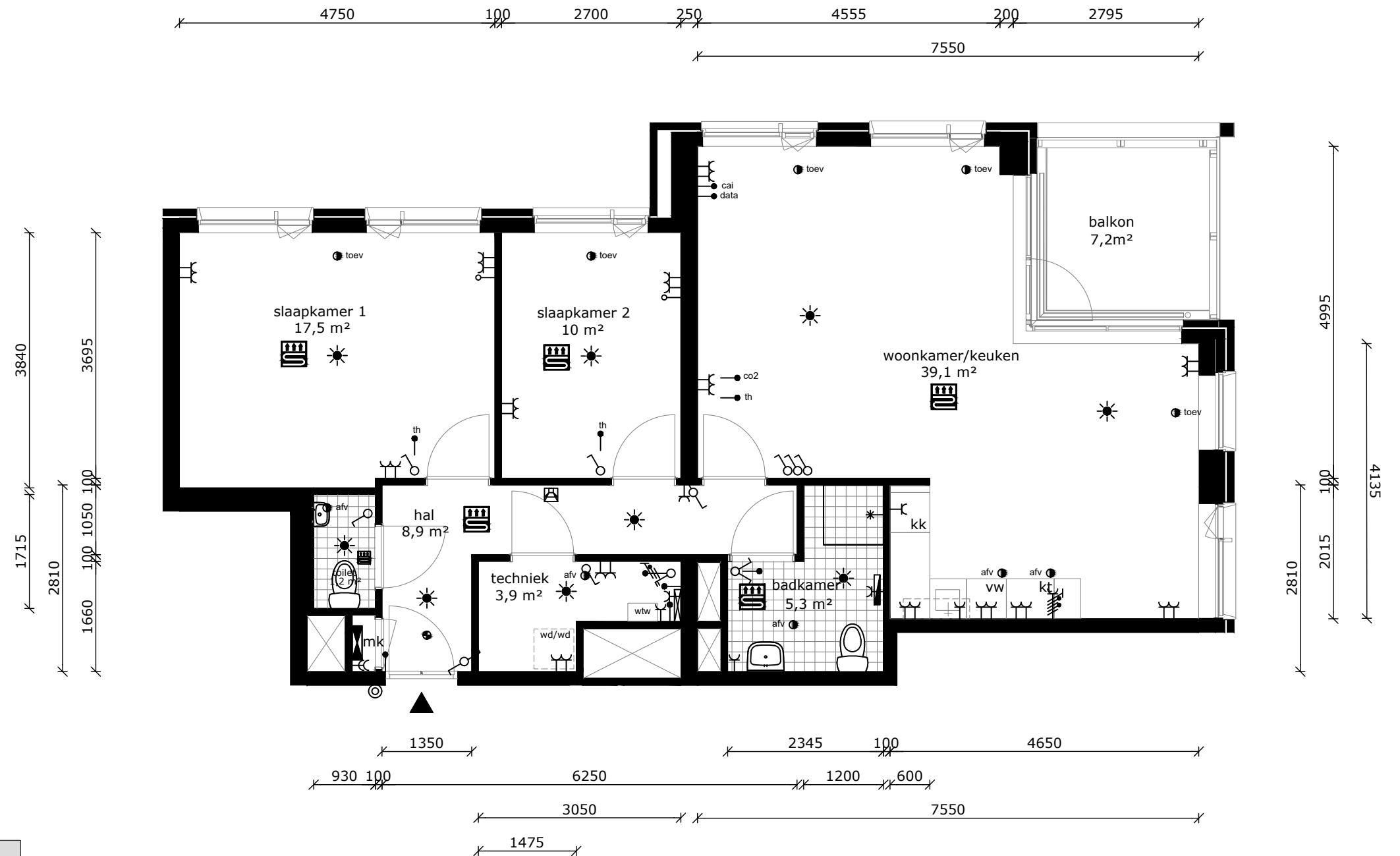
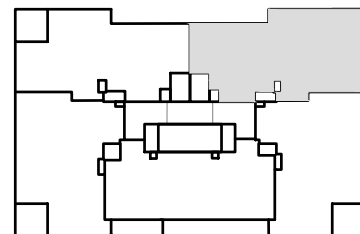

COMPLEX : 30310000  
 ADRES : Aalscholverpad 165  
 BOUWJAAR : 2022  
 OPMERKING : geringe afwijking mogelijk  
 Aan deze tekeningen kunnen geen rechten worden ontleend

WONINGTYPE : Type B1As MSH blok 2  
 VERDIEPING : 12e verdieping  
 AANTAL KAMERS : 3  
 DATUM : 04-11-2022  
 WIJZIGING : 30-05-2023

## TECHNISCHE GEGEVENS

Omschrijving	Rc (m2.K/W)
begane grondvloer	3,50
gevels	4,50
dak	6,00
index energie	A+++

Wijze van ventileren: mechanische af- en toevoer (collectieve luchtbehandeling)  
 Wijze van verwarmen: collectieve bodemwarmtepomp d.m.v. vloerverwarming

## OPPERVLAKTEN (conform NEN 2580)

Omschrijving	vloeroppervlakte (m2 NVO)
hal	8,90m <sup>2</sup>
toilet	1,20m <sup>2</sup>
woonkamer	33,50m <sup>2</sup>
keuken	5,60m <sup>2</sup>
lengte aanrechtblad	2250mm
badkamer	5,30m <sup>2</sup>
slaapkamer 1	17,50m <sup>2</sup>
slaapkamer 2	10,00m <sup>2</sup>
technische ruimte	3,90m <sup>2</sup>
balkon	7,20m <sup>2</sup>
berging (extern)	5,4m <sup>2</sup>
Totaal GO	ca. 89,70m <sup>2</sup>
(dit is inclusief de wanden)	

- wandlichtpunt
- plafondlichtpunt
- wandcontactdoos dubbel geaard
- wandcontactdoos enkel geaard
- schakelaar
- wisselschakelaar
- serieschakelaar
- bedrade leiding
- onbedrade leiding
- cai antenne installatie
- data installatie
- th thermostaat
- co2 co2 sensor
- drukknoop bel
- perilex (tbv kooktoestel)
- aansluiting pv-panelen
- elektrische radiator
- verdeler vloerverwarming
- rookmelder
- afv afvoerpunt tbv mv
- toev toevoerpunt tbv mv
- groepenkast
- WTW mechanische ventilatie unit v.z.v warmte terugwinning
- wm wasmachine (opstelplaats)
- wd wasdroger (opstelplaats)
- kt kooktoestel
- vw vaatwasser
- kk koelkast
- intercom
- vloerverwarming

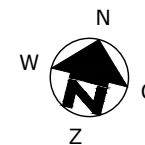
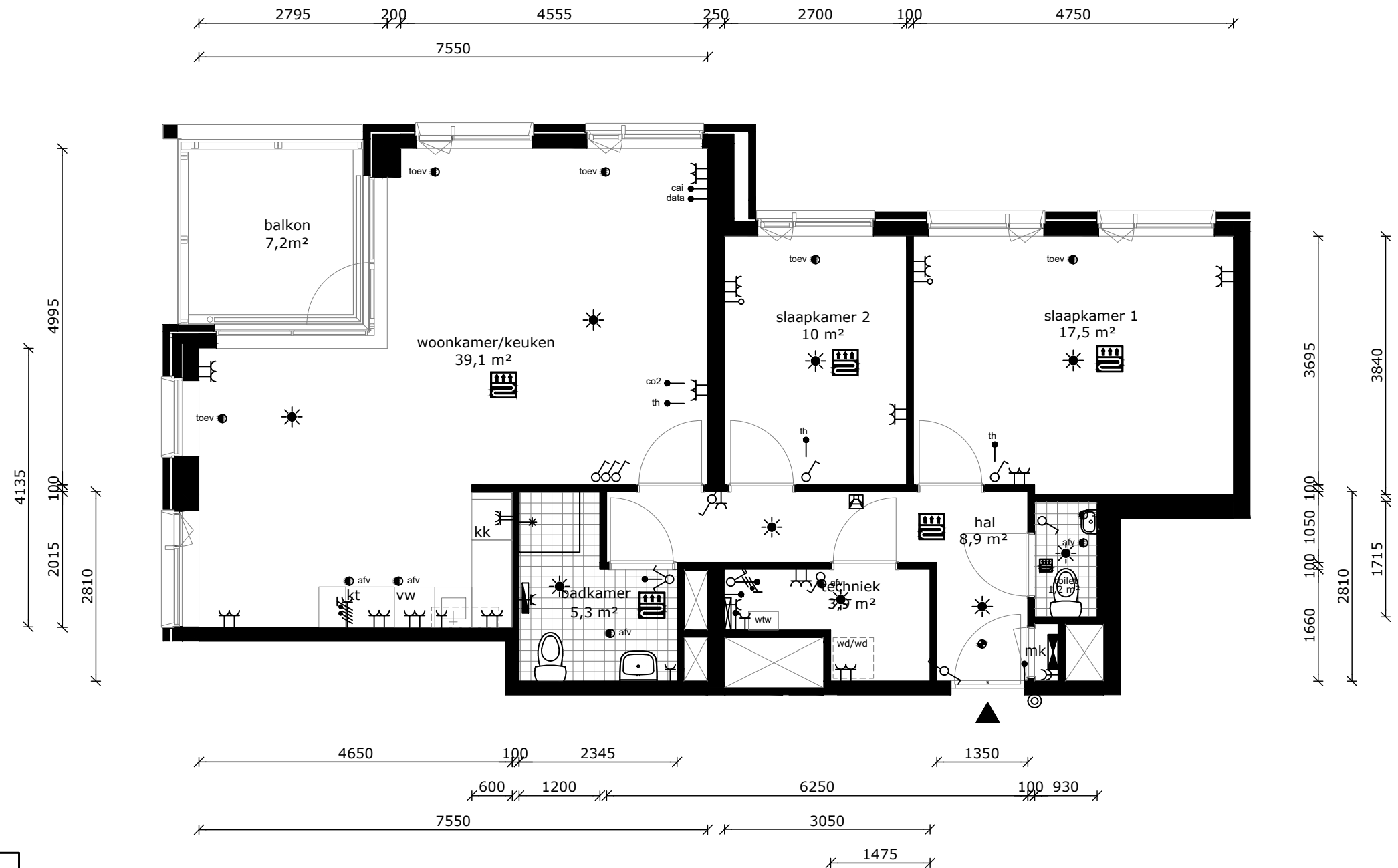
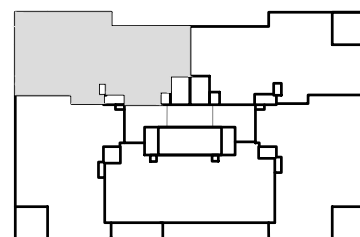

COMPLEX : 30310000  
 ADRES : Aalscholverpad 167  
 BOUWJAAR : 2022  
 OPMERKING : geringe afwijking mogelijk  
 Aan deze tekeningen kunnen geen rechten worden ontleend

WONINGTYPE : Type B1A MSH blok 2  
 VERDIEPING : 12e verdieping  
 AANTAL KAMERS : 3  
 DATUM : 04-11-2022  
 WIJZIGING : 30-05-2023

## TECHNISCHE GEGEVENS

Omschrijving	Rc (m2.K/W)
begane grondvloer	3,50
gevels	4,50
dak	6,00
index energie	A+++

Wijze van ventileren: mechanische af- en toevoer (collectieve luchtbehandeling)  
 Wijze van verwarmen: collectieve bodemwarmtepomp d.m.v. vloerverwarming

## OPPERVLAKTEN (conform NEN 2580)

Omschrijving	vloeroppervlakte (m2 NVO)
hal	10,00m <sup>2</sup>
toilet	1,20m <sup>2</sup>
woonkamer	24,00m <sup>2</sup>
keuken	5,60m <sup>2</sup>
lengte aanrechtblad	1800mm
badkamer	4,50m <sup>2</sup>
slaapkamer 1	14,90m <sup>2</sup>
slaapkamer 2	14,50m <sup>2</sup>
slaapkamer 3	8,20m <sup>2</sup>
technische ruimte	2,30m <sup>2</sup>
balkon	7,20m <sup>2</sup>
berging (extern)	5,6m <sup>2</sup>
Totaal GO	ca. 88,20m <sup>2</sup>
(dit is inclusief de wanden)	

- wandlichtpunt
- plafondlichtpunt
- wandcontactdoos dubbel geaard
- wandcontactdoos enkel geaard
- schakelaar
- wisselschakelaar
- serieschakelaar
- bedrade leiding
- onbedrade leiding
- cai antenne installatie
- data installatie
- thermostaat
- co2 sensor
- drukknoop bel
- perilex (tbv kooktoestel)
- aansluiting pv-panelen
- elektrische radiator
- verdeler vloerverwarming
- rookmelder
- afvoerpunt tbv mv
- toevoerpunt tbv mv
- groepenkast
- mechanische ventilatie unit v.z.v. warmte terugwinning
- wasmachine (opstelplaats)
- wasdroger (opstelplaats)
- kooktoestel
- vaatwasser
- koelkast
- intercom
- vloerverwarming

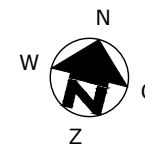
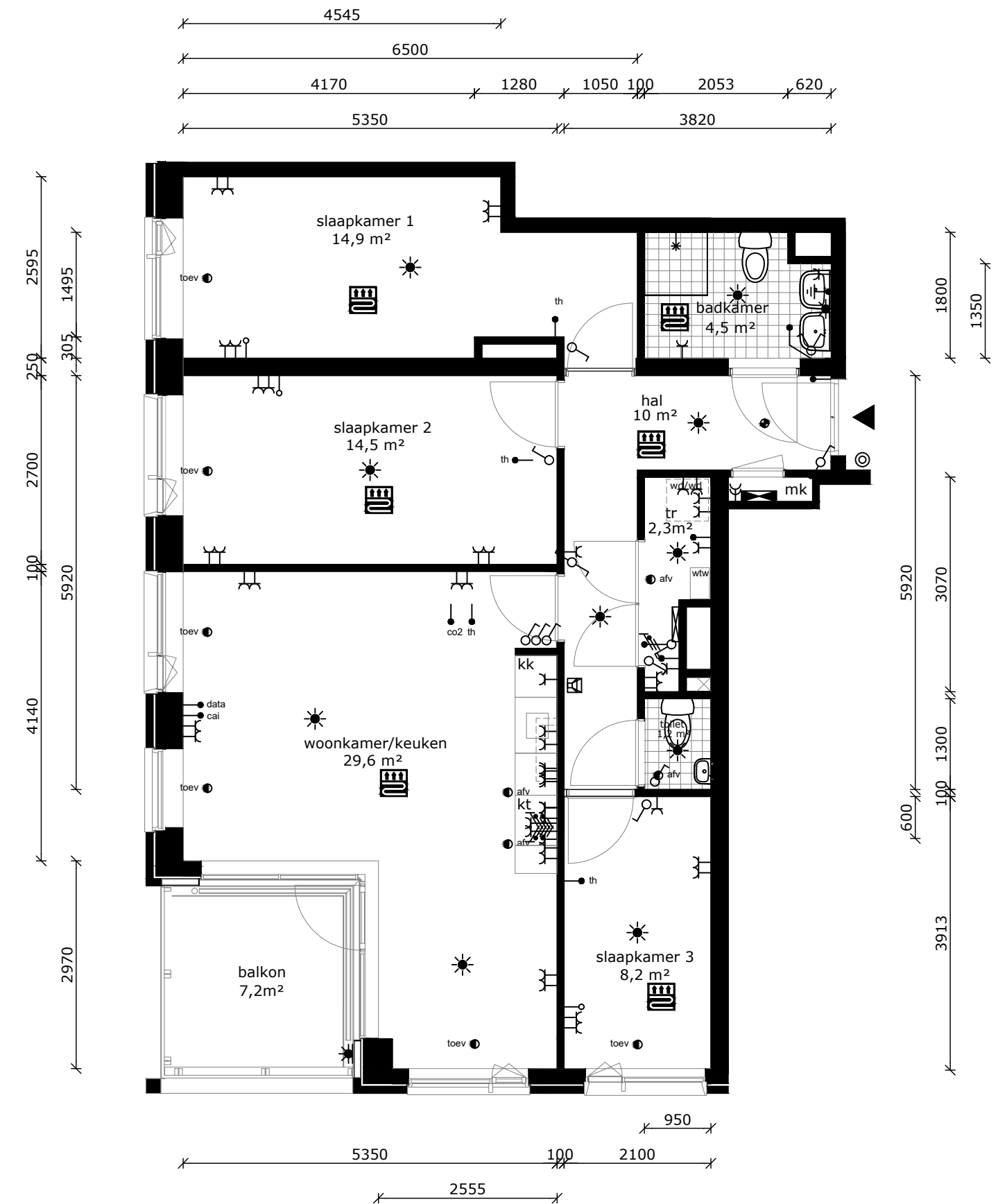
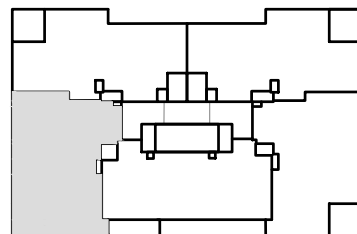

COMPLEX	: 30310000	WONINGTYPE	: Type B2	MSH blok 2
ADRES	: Aalscholverpad 169	VERDIEPING	: 12e verdieping	
BOUWJAAR	: 2022	AANTAL KAMERS	: 4	
OPMERKING	: geringe afwijking mogelijk	DATUM	: 04-11-2022	
Aan deze tekeningen kunnen geen rechten worden ontleend		WIJZIGING	: 30-05-2023	



## TECHNISCHE GEGEVENS

Omschrijving	Rc (m2.K/W)
begane grondvloer	3,50
gevels	4,50
dak	6,00
index energie	A+++

Wijze van ventileren: mechanische af- en toevoer (collectieve luchtbehandeling)  
 Wijze van verwarmen: collectieve bodemwarmtepomp d.m.v. vloerverwarming

## OPPERVLAKTEN (conform NEN 2580)

Omschrijving	vloeroppervlakte (m2 NVO)
hal	3,60m <sup>2</sup> , 7,8m <sup>2</sup>
toilet	1,20m <sup>2</sup>
woonkamer	25,10m <sup>2</sup>
keuken	5,60m <sup>2</sup>
lengte aanrechtblad	2250mm
berging (intern)	2,90m <sup>2</sup>
badkamer	6,20m <sup>2</sup>
slaapkamer 1	12,90m <sup>2</sup>
slaapkamer 2	10,00m <sup>2</sup>
slaapkamer 3	7,40m <sup>2</sup>
technische ruimte	2,00m <sup>2</sup>
balkon	5,50m <sup>2</sup>
berging (extern)	5,6m <sup>2</sup>
Totaal GO	ca. 87,80m <sup>2</sup>
(dit is inclusief de wanden)	

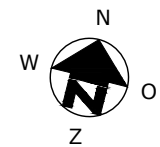
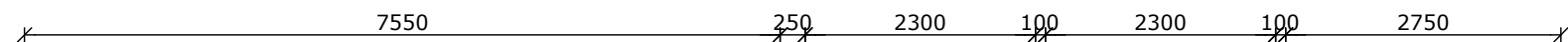
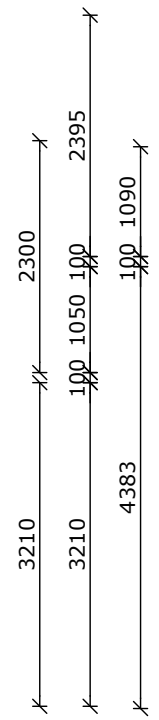
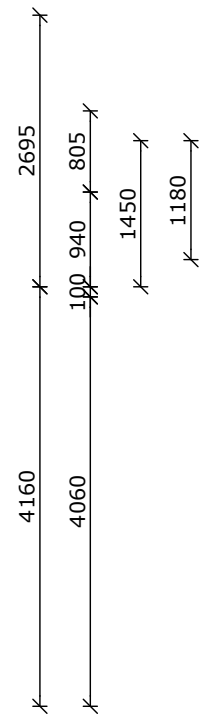
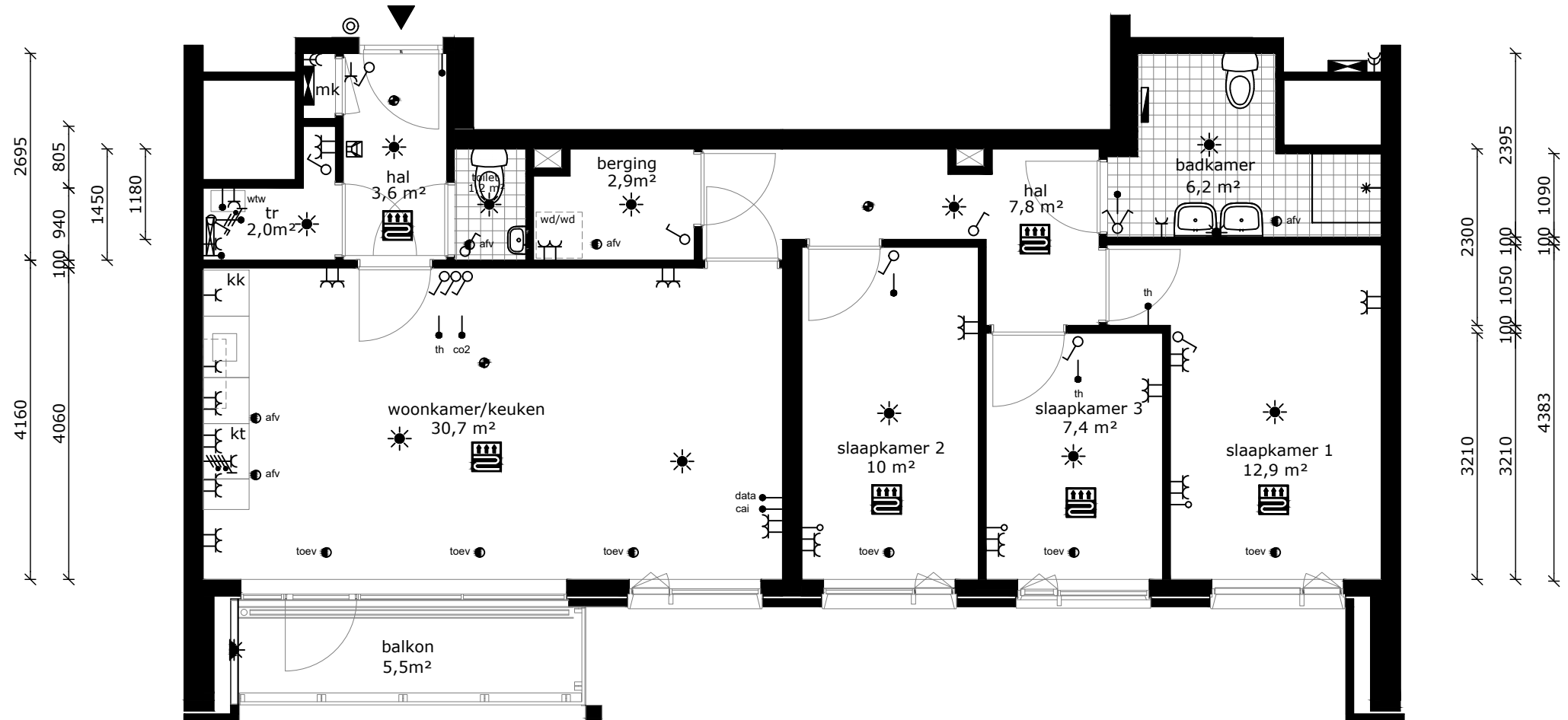
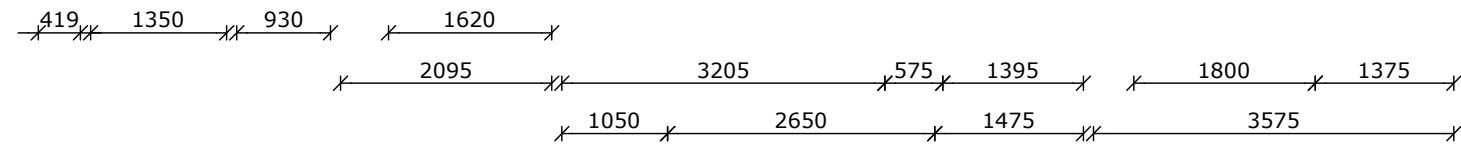

- wandlichtpunt
- plafondlichtpunt
- wandcontactdoos dubbel geaard
- wandcontactdoos enkel geaard
- schakelaar
- wisselschakelaar
- serieschakelaar
- bedrade leiding
- onbedrade leiding
- antennen installatie
- data installatie
- thermostaat
- co2 sensor
- drukknoop bel
- perilex (tbv kooktoestel)
- aansluiting pv-panelen
- elektrische radiator
- verdeler vloerverwarming
- rookmelder
- afvoerpunt tbv mv
- toevoerpunt tbv mv
- groepenkast
- mechanische ventilatie unit v.z.v. warmte terugwinning
- wasmachine (opstelplaats)
- wasdroger (opstelplaats)
- kooktoestel
- vaatwasser
- koelkast
- intercom
- vloerverwarming

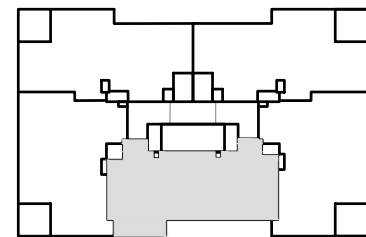

COMPLEX	: 30310000	WONINGTYPE	: Type B3	MSH blok 2
ADRES	: Aalscholverpad 171	VERDIEPING	: 12e verdieping	
BOUWJAAR	: 2022	AANTAL KAMERS	: 4	
OPMERKING	: geringe afwijking mogelijk	DATUM	: 04-11-2022	
	Aan deze tekeningen kunnen geen rechten worden ontleend	WIJZIGING	: 30-05-2023	



## TECHNISCHE GEGEVENS

Omschrijving	Rc (m2.K/W)
begane grondvloer	3,50
gevels	4,50
dak	6,00
index energie	A+++

Wijze van ventileren: mechanische af- en toevoer (collectieve luchtbehandeling)  
 Wijze van verwarmen: collectieve bodemwarmtepomp d.m.v. vloerverwarming

## OPPERVLAKTEN (conform NEN 2580)

Omschrijving	vloeroppervlakte (m2 NVO)
hal	9,50m <sup>2</sup>
toilet	1,20m <sup>2</sup>
woonkamer	24,00m <sup>2</sup>
keuken	5,60m <sup>2</sup>
lengte aanrechtblad	1800mm
badkamer	4,50m <sup>2</sup>
slaapkamer 1	14,90m <sup>2</sup>
slaapkamer 2	14,40m <sup>2</sup>
slaapkamer 3	9,10m <sup>2</sup>
technische ruimte	1,90m <sup>2</sup>
balkon	7,20m <sup>2</sup>
berging (extern)	5,6m <sup>2</sup>
Totaal GO	ca. 88,20m <sup>2</sup>
(dit is inclusief de wanden)	

- wandlichtpunt
- plafondlichtpunt
- wandcontactdoos dubbel gearrd
- wandcontactdoos enkel gearrd
- schakelaar
- wisselschakelaar
- serieschakelaar
- bedrade leiding
- onbedrade leiding
- antennen installatie
- data installatie
- thermostaat
- co2 sensor
- drukknoop bel
- perilex (tbv kooktoestel)
- aansluiting pv-panelen
- elektrische radiator
- verdeler vloerverwarming
- rookmelder
- afvoerpunt tbv mv
- toevoerpunt tbv mv
- groepenkast
- WTW mechanische ventilatie unit v.z.v warmte terugwinning
- wasmachine (opstelplaats)
- wasdroger (opstelplaats)
- kooktoestel
- vaatwasser
- koelkast
- intercom
- vloerverwarming

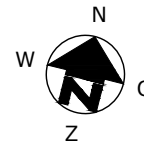
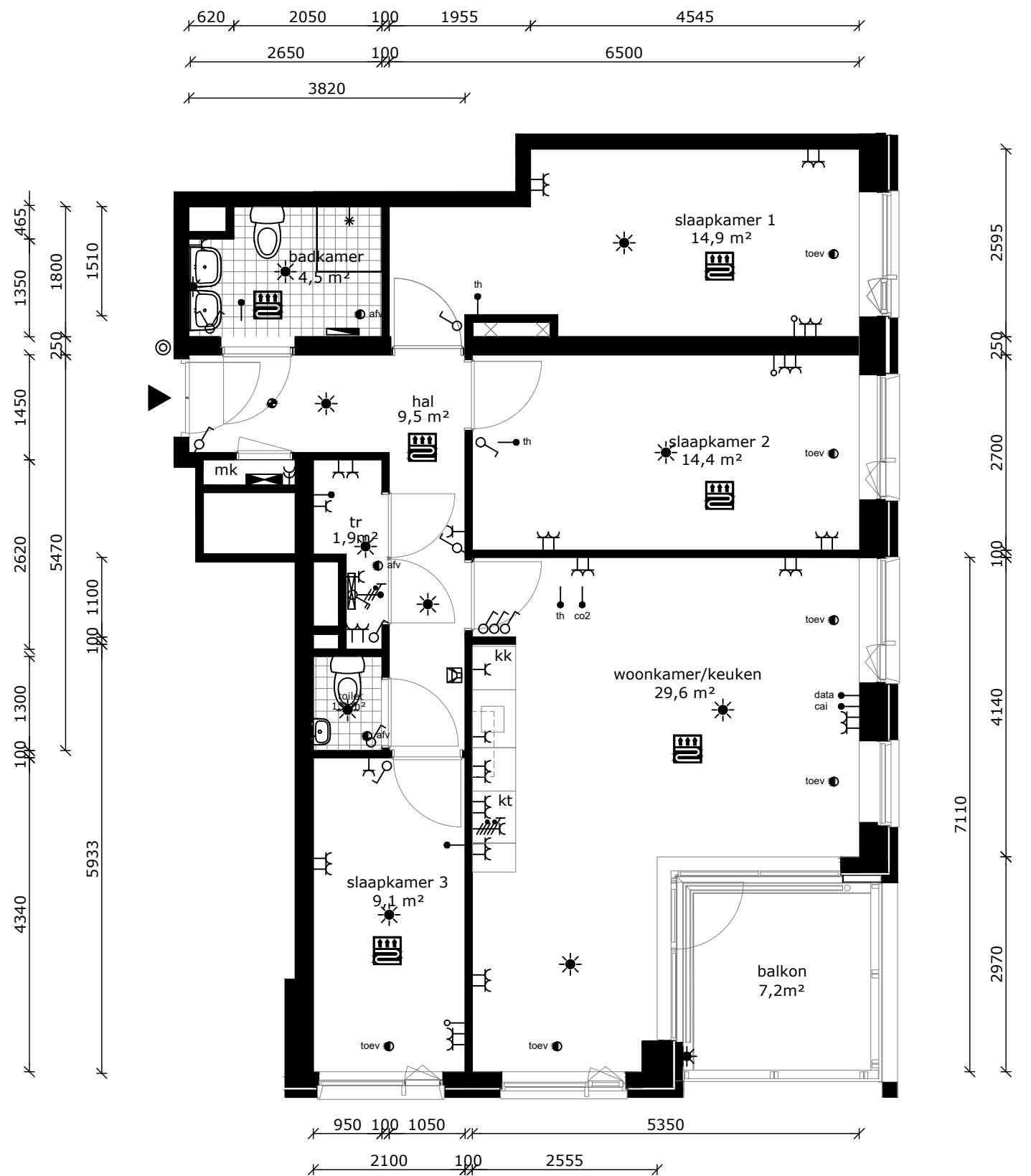
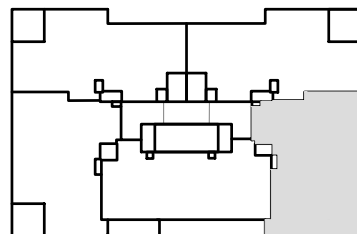

COMPLEX : 30310000  
 ADRES : Aalscholverpad 173  
 BOUWJAAR : 2022  
 OPMERKING : geringe afwijking mogelijk  
 Aan deze tekeningen kunnen geen rechten worden ontleend

WONINGTYPE : Type B4  
 VERDIEPING : 13e verdieping  
 AANTAL KAMERS : 4  
 DATUM : 04-11-2022  
 WIJZIGING : 30-05-2023

## TECHNISCHE GEGEVENS

Omschrijving	Rc (m2.K/W)
begane grondvloer	3,50
gevels	4,50
dak	6,00
index energie	A+++

Wijze van ventileren: mechanische af- en toevoer (collectieve luchtbehandeling)  
 Wijze van verwarmen: collectieve bodemwarmtepomp d.m.v. vloerverwarming

## OPPERVLAKTEN (conform NEN 2580)

Omschrijving	vloeroppervlakte (m2 NVO)
hal	8,90m <sup>2</sup>
toilet	1,20m <sup>2</sup>
woonkamer	33,50m <sup>2</sup>
keuken	5,60m <sup>2</sup>
lengte aanrechtblad	2250mm
badkamer	5,30m <sup>2</sup>
slaapkamer 1	17,50m <sup>2</sup>
slaapkamer 2	10,00m <sup>2</sup>
technische ruimte	3,90m <sup>2</sup>
balkon	7,20m <sup>2</sup>
berging (extern)	5,6m <sup>2</sup>
Totaal GO	ca. 89,70m <sup>2</sup>
(dit is inclusief de wanden)	

- wandlichtpunt
- plafondlichtpunt
- wandcontactdoos dubbel geaard
- wandcontactdoos enkel geaard
- schakelaar
- wisselschakelaar
- serieschakelaar
- bedrade leiding
- onbedrade leiding
- cai antenne installatie
- data installatie
- thermostaat
- co2 sensor
- drukknoop bel
- perilex (tbv kooktoestel)
- aansluiting pv-panelen
- elektrische radiator
- verdeler vloerverwarming
- rookmelder
- afvoerpunt tbv mv
- toevoerpunt tbv mv
- groepenkast
- WTW mechanische ventilatie unit v.z.v warmte terugwinning
- wm wasmachine (opstelplaats)
- wd wasdroger (opstelplaats)
- kt kooktoestel
- vw vaatwasser
- kk koelkast
- intercom
- vloerverwarming

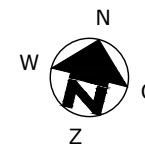
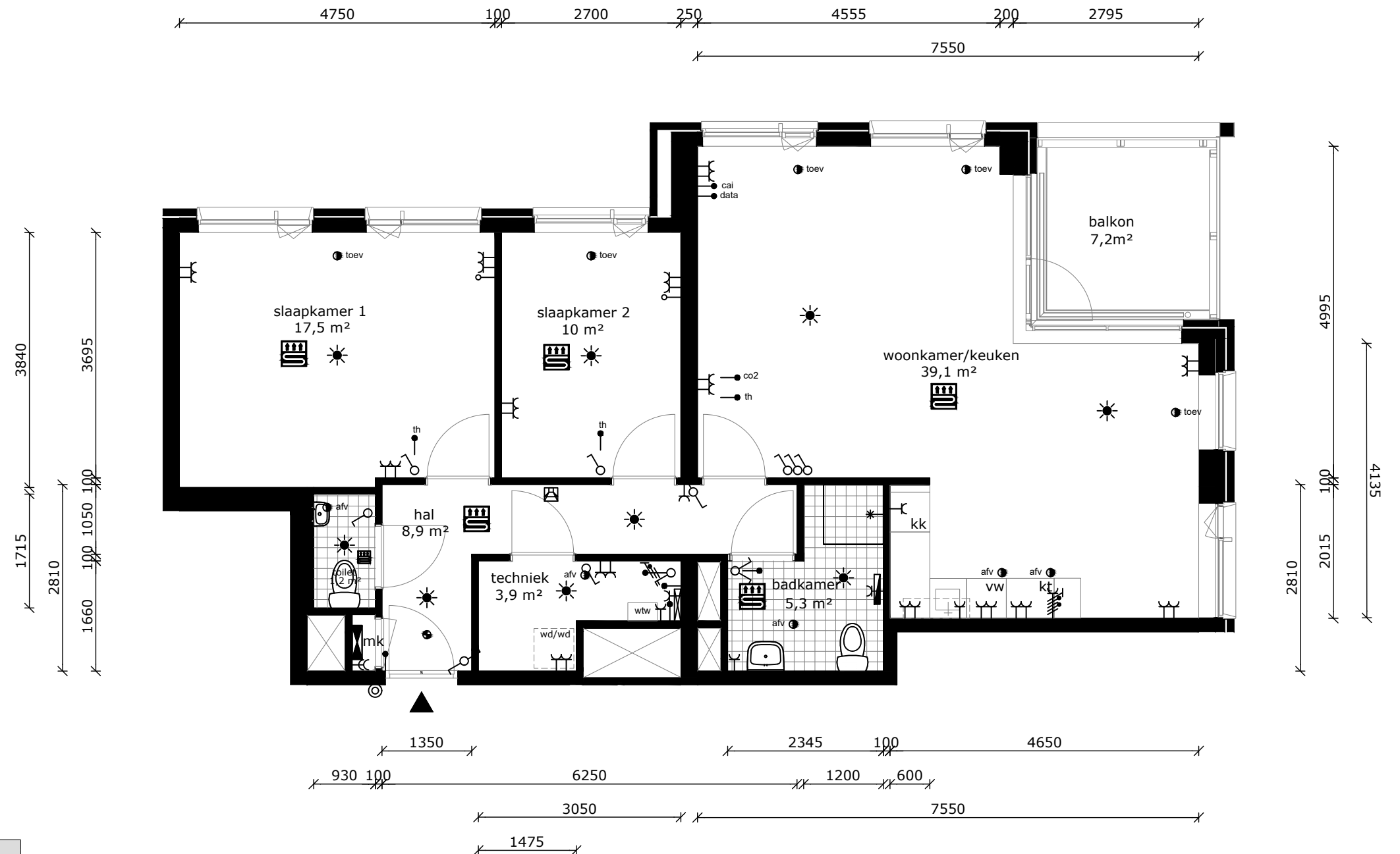
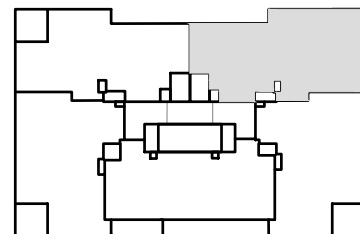

COMPLEX : 30310000  
 ADRES : Aalscholverpad 175  
 BOUWJAAR : 2022  
 OPMERKING : geringe afwijking mogelijk  
 Aan deze tekeningen kunnen geen rechten worden ontleend

WONINGTYPE : Type B1As MSH blok 2  
 VERDIEPING : 13e verdieping  
 AANTAL KAMERS : 3  
 DATUM : 04-11-2022  
 WIJZIGING : 30-05-2023

## TECHNISCHE GEGEVENS

Omschrijving	Rc (m2.K/W)
begane grondvloer	3,50
gevels	4,50
dak	6,00
index energie	A+++

Wijze van ventileren: mechanische af- en toevoer (collectieve luchtbehandeling)  
 Wijze van verwarmen: collectieve bodemwarmtepomp d.m.v. vloerverwarming

## OPPERVLAKTEN (conform NEN 2580)

Omschrijving	vloeroppervlakte (m2 NVO)
hal	8,90m <sup>2</sup>
toilet	1,20m <sup>2</sup>
woonkamer	33,50m <sup>2</sup>
keuken	5,60m <sup>2</sup>
lengte aanrechtblad	2250mm
badkamer	5,30m <sup>2</sup>
slaapkamer 1	17,50m <sup>2</sup>
slaapkamer 2	10,00m <sup>2</sup>
technische ruimte	3,90m <sup>2</sup>
balkon	7,20m <sup>2</sup>
berging (extern)	5,6m <sup>2</sup>
Totaal GO	ca. 89,70m <sup>2</sup>
(dit is inclusief de wanden)	

- wandlichtpunt
- plafondlichtpunt
- wandcontactdoos dubbel geaard
- wandcontactdoos enkel geaard
- schakelaar
- wisselschakelaar
- serieschakelaar
- bedrade leiding
- onbedrade leiding
- cai antenne installatie
- data installatie
- th thermostaat
- co2 co2 sensor
- drukknoop bel
- perilex (tbv kooktoestel)
- aansluiting pv-panels
- elektrische radiator
- verdeler vloerverwarming
- rookmelder
- afv afvoerpunt tbv mv
- toev toevoerpunt tbv mv
- groepenkast
- WTW mechanische ventilatie unit v.z.v. warmte terugwinning
- wm wasmachine (opstelplaats)
- wd wasdroger (opstelplaats)
- kt kooktoestel
- vw vaatwasser
- kk koelkast
- intercom
- vloerverwarming

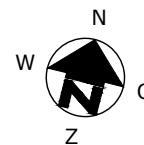
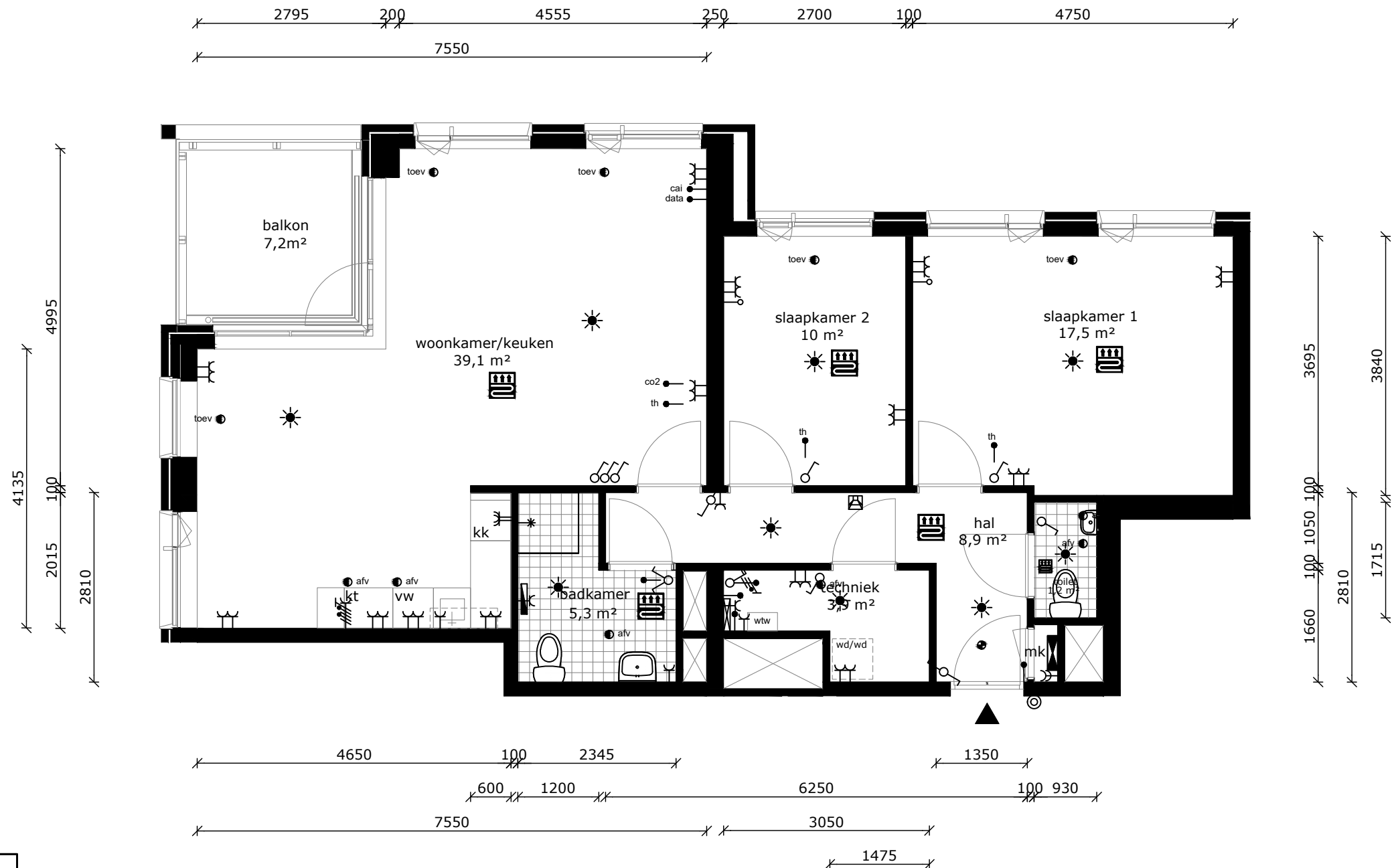
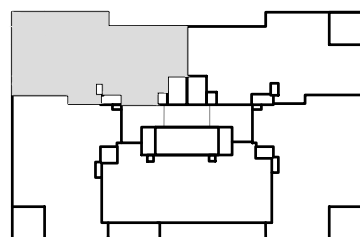

COMPLEX : 30310000  
 ADRES : Aalscholverpad 177  
 BOUWJAAR : 2022  
 OPMERKING : geringe afwijking mogelijk  
 Aan deze tekeningen kunnen geen rechten worden ontleend

WONINGTYPE : Type B1A MSH blok 2  
 VERDIEPING : 13e verdieping  
 AANTAL KAMERS : 3  
 DATUM : 04-11-2022  
 WIJZIGING : 30-05-2023

## TECHNISCHE GEGEVENS

Omschrijving	Rc (m2.K/W)
begane grondvloer	3,50
gevels	4,50
dak	6,00
index energie	A+++

Wijze van ventileren: mechanische af- en toevoer (collectieve luchtbehandeling)  
 Wijze van verwarmen: collectieve bodemwarmtepomp d.m.v. vloerverwarming

## OPPERVLAKTEN (conform NEN 2580)

Omschrijving	vloeroppervlakte (m2 NVO)
hal	10,00m <sup>2</sup>
toilet	1,20m <sup>2</sup>
woonkamer	24,00m <sup>2</sup>
keuken	5,60m <sup>2</sup>
lengte aanrechtblad	1800mm
badkamer	4,50m <sup>2</sup>
slaapkamer 1	14,90m <sup>2</sup>
slaapkamer 2	14,50m <sup>2</sup>
slaapkamer 3	8,20m <sup>2</sup>
technische ruimte	2,30m <sup>2</sup>
balkon	7,20m <sup>2</sup>
berging (extern)	7,4m <sup>2</sup>
Totaal GO	ca. 88,20m <sup>2</sup>
(dit is inclusief de wanden)	

- wandlichtpunt
- plafondlichtpunt
- wandcontactdoos dubbel geaard
- wandcontactdoos enkel geaard
- schakelaar
- wisselschakelaar
- serieschakelaar
- bedrade leiding
- onbedrade leiding
- cai antenne installatie
- data installatie
- thermostaat
- co2 sensor
- drukknoop bel
- perilex (tbv kooktoestel)
- aansluiting pv-panelen
- elektrische radiator
- verdeler vloerverwarming
- rookmelder
- afvoerpunt tbv mv
- toevoerpunt tbv mv
- groepenkast
- mechanische ventilatie unit v.z.v. warmte terugwinning
- wasmachine (opstelplaats)
- wasdroger (opstelplaats)
- kooktoestel
- vaatwasser
- koelkast
- intercom
- vloerverwarming

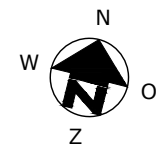
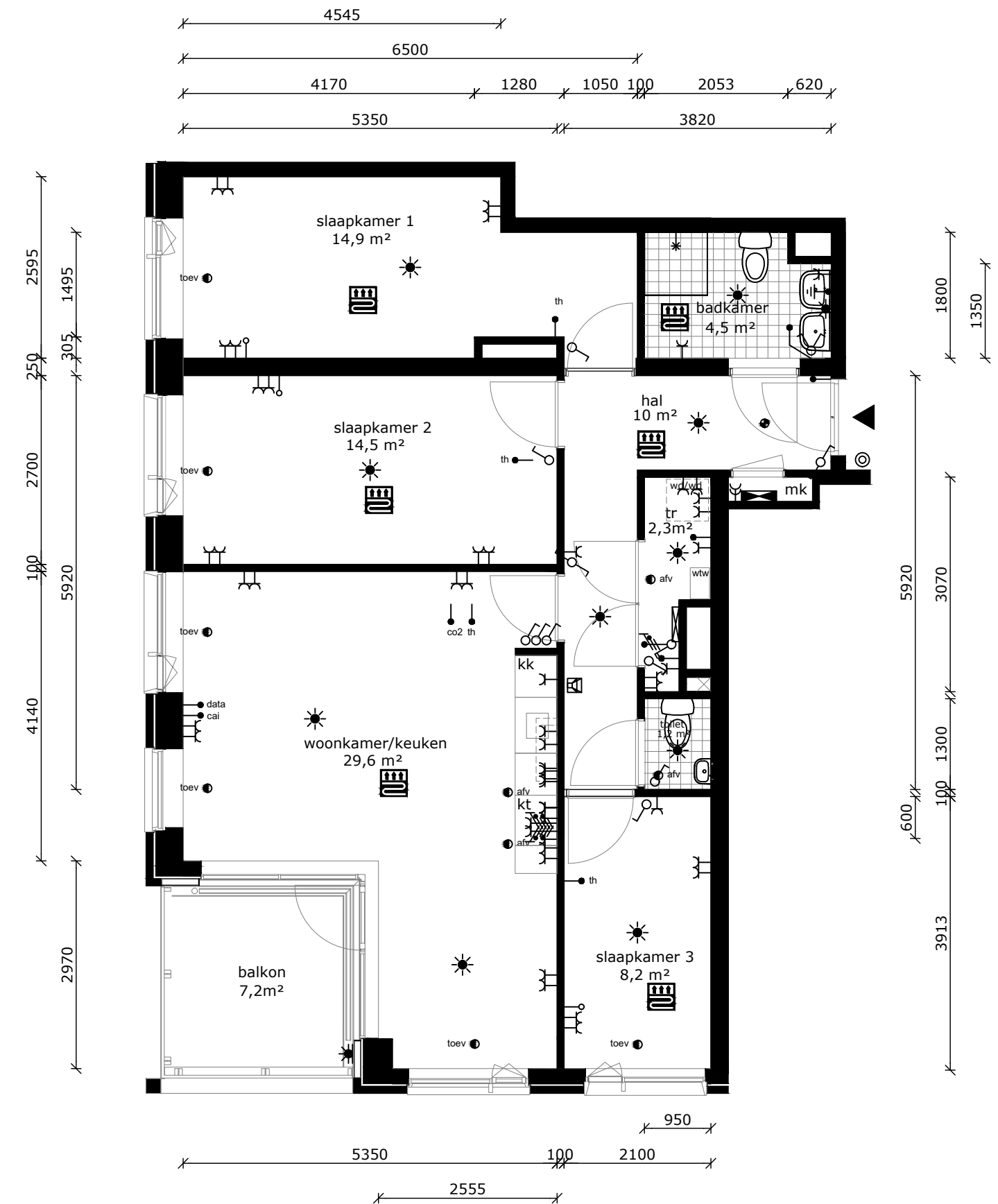
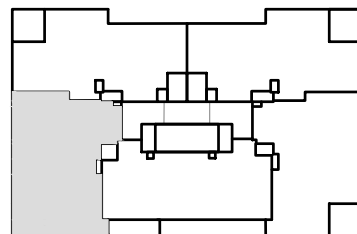

COMPLEX	: 30310000	WONINGTYPE	: Type B2	MSH blok 2
ADRES	: Aalscholverpad 179	VERDIEPING	: 13e verdieping	
BOUWJAAR	: 2022	AANTAL KAMERS	: 4	
OPMERKING	: geringe afwijking mogelijk	DATUM	: 04-11-2022	
Aan deze tekeningen kunnen geen rechten worden ontleend		WIJZIGING	: 30-05-2023	

## TECHNISCHE GEGEVENS

Omschrijving	Rc (m2.K/W)
begane grondvloer	3,50
gevels	4,50
dak	6,00
index energie	A+++

Wijze van ventileren: mechanische af- en toevoer (collectieve luchtbehandeling)  
 Wijze van verwarmen: collectieve bodemwarmtepomp d.m.v. vloerverwarming

## OPPERVLAKTEN (conform NEN 2580)

Omschrijving	vloeroppervlakte (m2 NVO)
hal	3,60m <sup>2</sup> , 7,8m <sup>2</sup>
toilet	1,20m <sup>2</sup>
woonkamer	25,10m <sup>2</sup>
keuken	5,60m <sup>2</sup>
lengte aanrechtblad	2250mm
berging (intern)	2,90m <sup>2</sup>
badkamer	6,20m <sup>2</sup>
slaapkamer 1	12,90m <sup>2</sup>
slaapkamer 2	10,00m <sup>2</sup>
slaapkamer 3	7,40m <sup>2</sup>
technische ruimte	2,00m <sup>2</sup>
balkon	5,50m <sup>2</sup>
berging (extern)	5,1m <sup>2</sup>
Totaal GO	ca. 87,80m <sup>2</sup>
(dit is inclusief de wanden)	

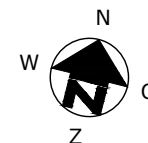
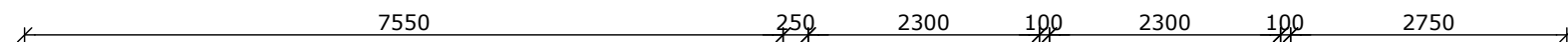
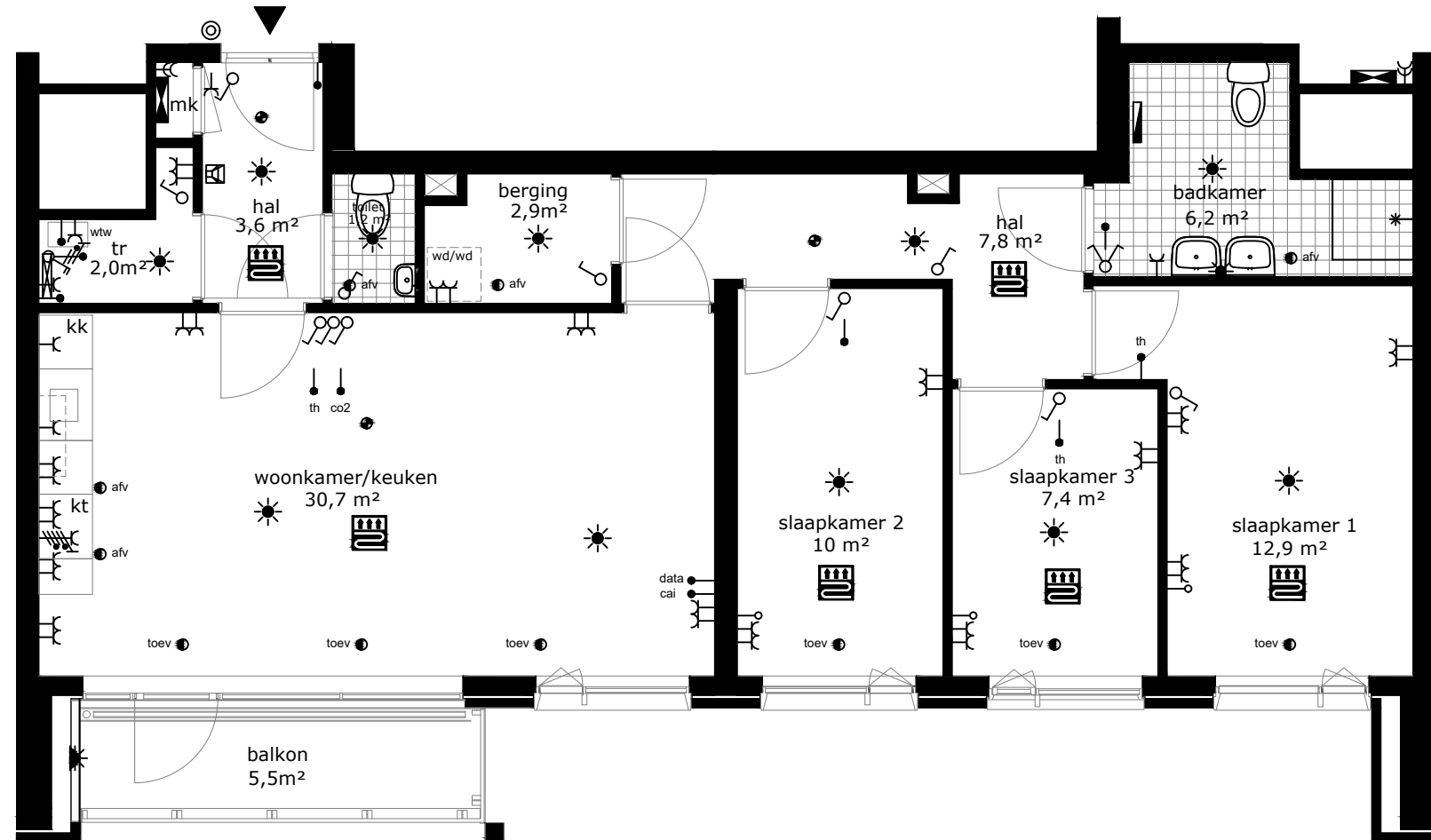
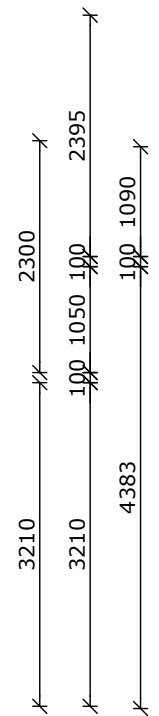
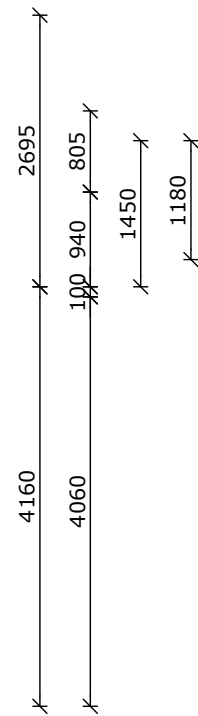
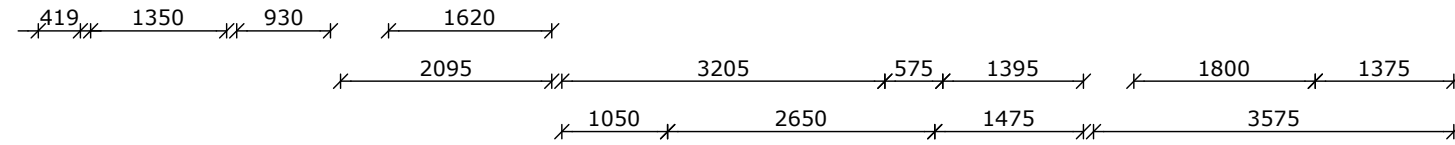

COMPLEX : 30310000  
 ADRES : Aalscholverpad 181  
 BOUWJAAR : 2022  
 OPMERKING : geringe afwijking mogelijk  
 Aan deze tekeningen kunnen geen rechten worden ontleend

WONINGTYPE : Type B3  
 VERDIEPING : 13e verdieping  
 AANTAL KAMERS : 4  
 DATUM : 04-11-2022  
 WIJZIGING : 30-05-2023



- wandlichtpunt
- plafondlichtpunt
- wandcontactdoos dubbel geaard
- wandcontactdoos enkel geaard
- schakelaar
- wisselschakelaar
- serieschakelaar
- bedrade leiding
- onbedrade leiding
- antennen installatie
- data installatie
- thermostaat
- co2 sensor
- drukknoop bel
- perilex (tbv kooktoestel)
- aansluiting pv-panels
- elektrische radiator
- verdeler vloerverwarming
- rookmelder
- afvoerpunt tbv mv
- toevoerpunt tbv mv
- groepenkast
- mechanische ventilatie unit v.z.v. warmte terugwinning
- wasmachine (opstelplaats)
- wasdroger (opstelplaats)
- kooktoestel
- vaatwasser
- koelkast
- intercom
- vloerverwarming

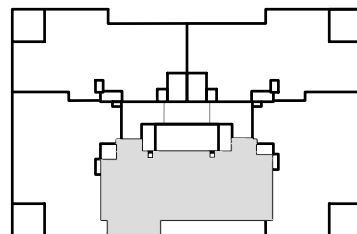

## TECHNISCHE GEGEVENS

Omschrijving	Rc (m2.K/W)
begane grondvloer	3,50
gevels	4,50
dak	6,00
index energie	A+++

Wijze van ventileren: mechanische af- en toevoer (collectieve luchtbehandeling)  
 Wijze van verwarmen: collectieve bodemwarmtepomp d.m.v. vloerverwarming

## OPPERVLAKTEN (conform NEN 2580)

Omschrijving	vloeroppervlakte (m2 NVO)
hal	9,50m <sup>2</sup>
toilet	1,20m <sup>2</sup>
woonkamer	24,00m <sup>2</sup>
keuken	5,60m <sup>2</sup>
lengte aanrechtblad	1800mm
badkamer	4,50m <sup>2</sup>
slaapkamer 1	14,90m <sup>2</sup>
slaapkamer 2	14,40m <sup>2</sup>
slaapkamer 3	9,10m <sup>2</sup>
technische ruimte	1,90m <sup>2</sup>
balkon	7,20m <sup>2</sup>
berging (extern)	5,2m <sup>2</sup>
Totaal GO	ca. 88,20m <sup>2</sup>
(dit is inclusief de wanden)	

- wandlichtpunt
- plafondlichtpunt
- wandcontactdoos dubbel geaard
- wandcontactdoos enkel geaard
- schakelaar
- wisselschakelaar
- serieschakelaar
- bedrade leiding
- onbedrade leiding
- cai antenne installatie
- data installatie
- thermostaat
- co2 sensor
- drukknoop bel
- perilex (tbv kooktoestel)
- aansluiting pv-panelen
- elektrische radiator
- verdeler vloerverwarming
- rookmelder
- afvoerpunt tbv mv
- toevoerpunt tbv mv
- groepenkast
- WTW mechanische ventilatie unit v.z.v warmte terugwinning
- wasmachine (opstelplaats)
- wasdroger (opstelplaats)
- kooktoestel
- vaatwasser
- koelkast
- intercom
- vloerverwarming

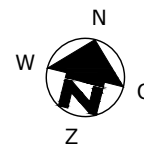
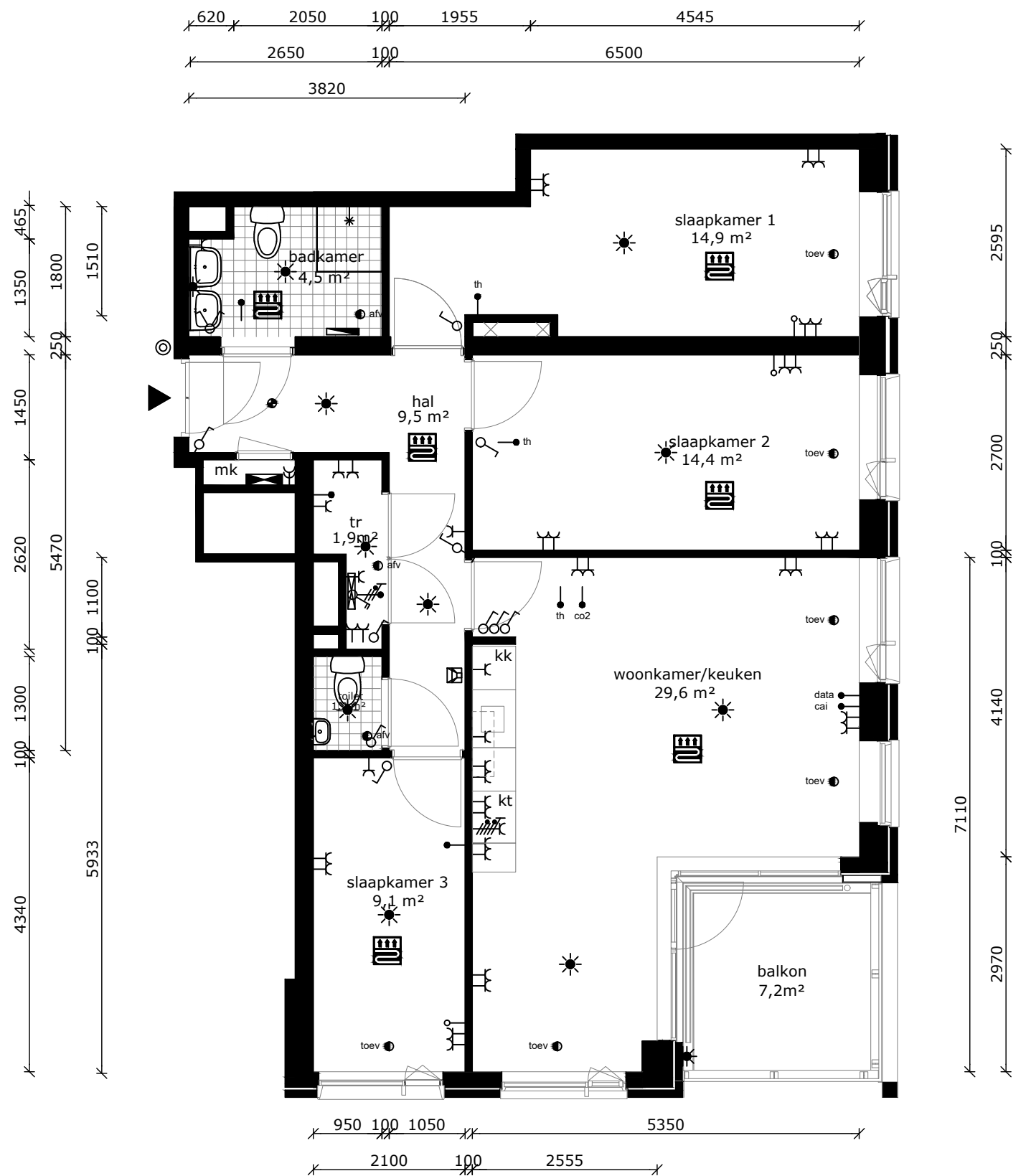
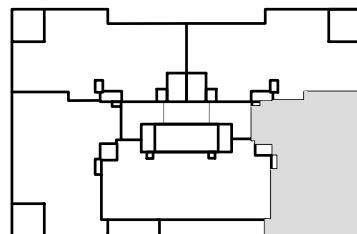

COMPLEX : 30310000  
 ADRES : Aalscholverpad 183  
 BOUWJAAR : 2022  
 OPMERKING : geringe afwijking mogelijk  
 Aan deze tekeningen kunnen geen rechten worden ontleend

WONINGTYPE : Type B4  
 VERDIEPING : 14e verdieping  
 AANTAL KAMERS : 4  
 DATUM : 04-11-2022  
 WIJZIGING : 30-05-2023

## TECHNISCHE GEGEVENS

Omschrijving	Rc (m2.K/W)
begane grondvloer	3,50
gevels	4,50
dak	6,00
index energie	A+++

Wijze van ventileren: mechanische af- en toevoer (collectieve luchtbehandeling)  
 Wijze van verwarmen: collectieve bodemwarmtepomp d.m.v. vloerverwarming

## OPPERVLAKTEN (conform NEN 2580)

Omschrijving	vloeroppervlakte (m2 NVO)
hal	8,90m <sup>2</sup>
toilet	1,20m <sup>2</sup>
woonkamer	33,50m <sup>2</sup>
keuken	5,60m <sup>2</sup>
lengte aanrechtblad	2250mm
badkamer	5,30m <sup>2</sup>
slaapkamer 1	17,50m <sup>2</sup>
slaapkamer 2	10,00m <sup>2</sup>
technische ruimte	3,90m <sup>2</sup>
balkon	7,20m <sup>2</sup>
berging (extern)	5,5m <sup>2</sup>
Totaal GO	ca. 89,70m <sup>2</sup>
(dit is inclusief de wanden)	

- wandlichtpunt
- plafondlichtpunt
- wandcontactdoos dubbel geaard
- wandcontactdoos enkel geaard
- schakelaar
- wisselschakelaar
- serieschakelaar
- bedrade leiding
- onbedrade leiding
- cai antenne installatie
- data installatie
- thermostaat
- co2 sensor
- drukknoop bel
- perilex (tbv kooktoestel)
- aansluiting pv-panelen
- elektrische radiator
- verdeler vloerverwarming
- rookmelder
- afvoerpunt tbv mv
- toevoerpunt tbv mv
- groepenkast
- mechanische ventilatie unit v.z.v. warmte terugwinning
- wasmachine (opstelplaats)
- wasdroger (opstelplaats)
- kooktoestel
- vaatwasser
- koelkast
- intercom
- vloerverwarming

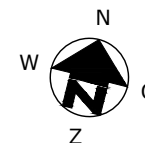
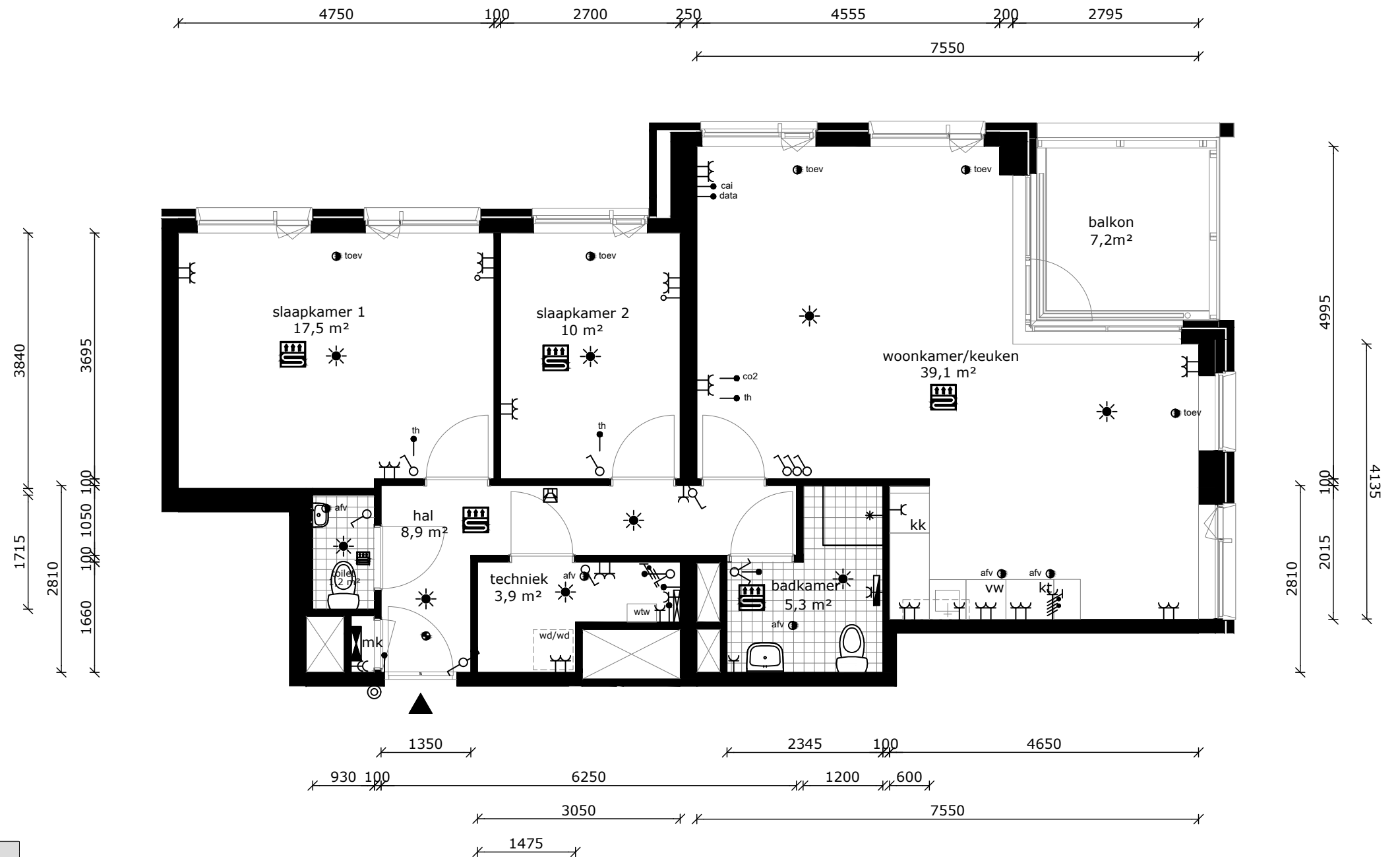
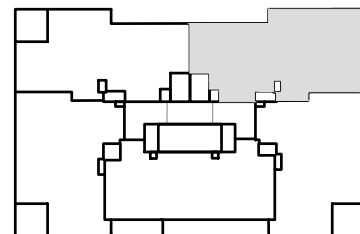

COMPLEX	: 30310000	WONINGTYPE	: Type B1As	MSH blok 2
ADRES	: Aalscholverpad 185	VERDIEPING	: 14e verdieping	
BOUWJAAR	: 2022	AANTAL KAMERS	: 3	
OPMERKING	: geringe afwijking mogelijk	DATUM	: 04-11-2022	
	Aan deze tekeningen kunnen geen rechten worden ontleend	WIJZIGING	: 30-05-2023	



## TECHNISCHE GEGEVENS

Omschrijving	Rc (m2.K/W)
begane grondvloer	3,50
gevels	4,50
dak	6,00
index energie	A+++

Wijze van ventileren: mechanische af- en toevoer (collectieve luchtbehandeling)  
 Wijze van verwarmen: collectieve bodemwarmtepomp d.m.v. vloerverwarming

## OPPERVLAKTEN (conform NEN 2580)

Omschrijving	vloeroppervlakte (m2 NVO)
hal	8,90m <sup>2</sup>
toilet	1,20m <sup>2</sup>
woonkamer	33,50m <sup>2</sup>
keuken	5,60m <sup>2</sup>
lengte aanrechtblad	2250mm
badkamer	5,30m <sup>2</sup>
slaapkamer 1	17,50m <sup>2</sup>
slaapkamer 2	10,00m <sup>2</sup>
technische ruimte	3,90m <sup>2</sup>
balkon	7,20m <sup>2</sup>
berging (extern)	6,7m <sup>2</sup>
Totaal GO	ca. 89,70m <sup>2</sup>
(dit is inclusief de wanden)	

- wandlichtpunt
- plafondlichtpunt
- wandcontactdoos dubbel geaard
- wandcontactdoos enkel geaard
- schakelaar
- wisselschakelaar
- serieschakelaar
- bedrade leiding
- onbedrade leiding
- antenn installatie
- data installatie
- thermostaat
- co2 sensor
- drukknoop bel
- perilex (tbv kooktoestel)
- aansluiting pv-panelen
- elektrische radiator
- verdeler vloerverwarming
- rookmelder
- afvoerpunt tbv mv
- toevoerpunt tbv mv
- groepenkast
- mechanische ventilatie unit v.z.v warmte terugwinning
- wasmachine (opstelplaats)
- wasdroger (opstelplaats)
- kooktoestel
- vaatwasser
- koelkast
- intercom
- vloerverwarming

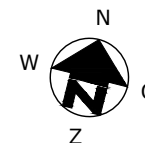
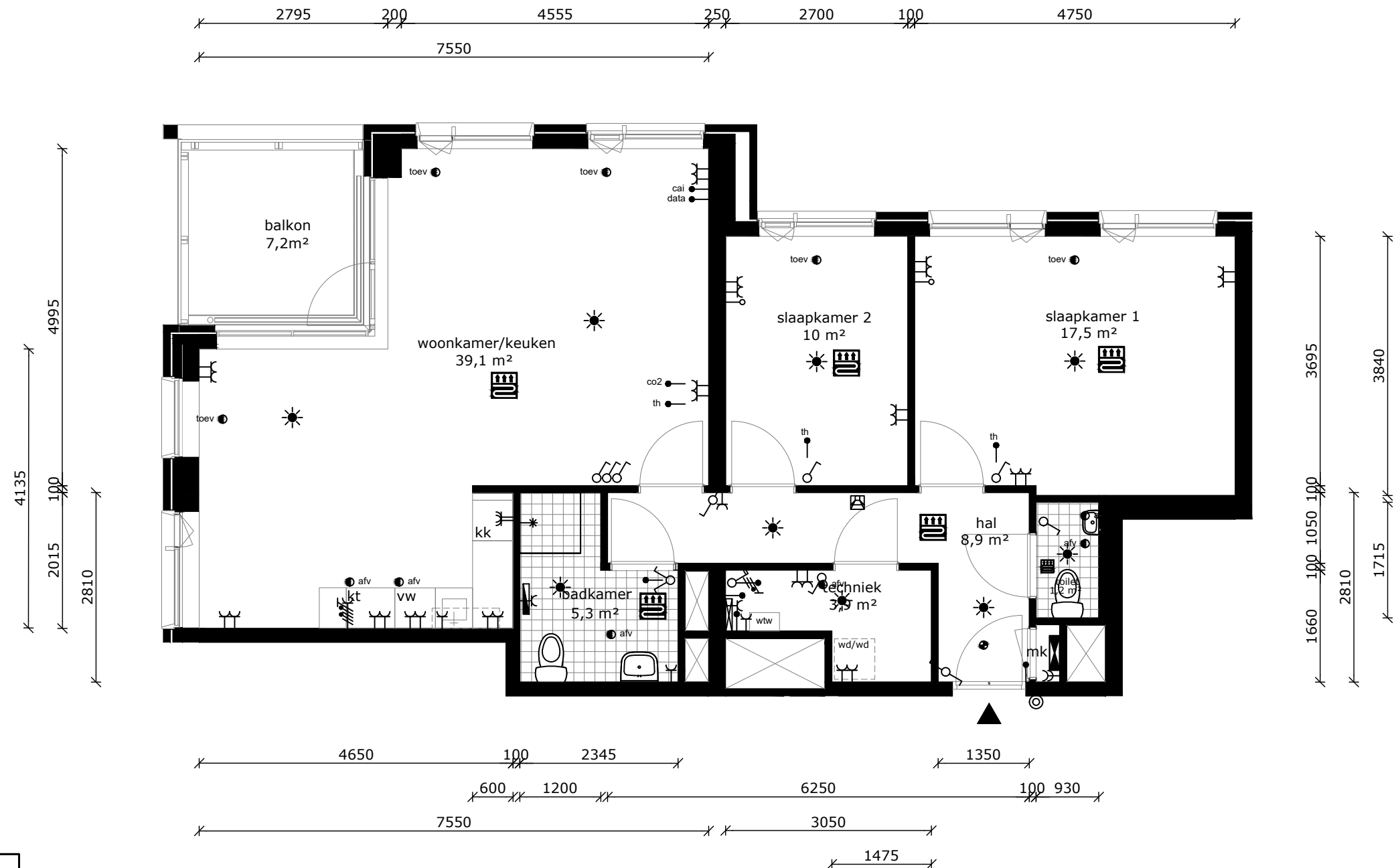
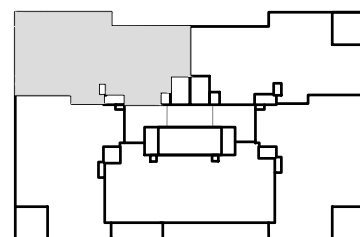

COMPLEX : 30310000  
 ADRES : Aalscholverpad 187  
 BOUWJAAR : 2022  
 OPMERKING : geringe afwijking mogelijk  
 Aan deze tekeningen kunnen geen rechten worden ontleend

WONINGTYPE : Type B1A MSH blok 2  
 VERDIEPING : 14e verdieping  
 AANTAL KAMERS : 3  
 DATUM : 04-11-2022  
 WIJZIGING : 30-05-2023



## TECHNISCHE GEGEVENS

Omschrijving	Rc (m2.K/W)
begane grondvloer	3,50
gevels	4,50
dak	6,00
index energie	A+++

Wijze van ventileren: mechanische af- en toevoer (collectieve luchtbehandeling)  
 Wijze van verwarmen: collectieve bodemwarmtepomp d.m.v. vloerverwarming

## OPPERVLAKTEN (conform NEN 2580)

Omschrijving	vloeroppervlakte (m2 NVO)
hal	10,00m <sup>2</sup>
toilet	1,20m <sup>2</sup>
woonkamer	32,50m <sup>2</sup>
keuken	5,60m <sup>2</sup>
lengte aanrechtblad	2250mm
badkamer	4,50m <sup>2</sup>
slaapkamer 1	14,90m <sup>2</sup>
slaapkamer 2	14,50m <sup>2</sup>
technische ruimte	2,30m <sup>2</sup>
balkon	7,20m <sup>2</sup>
berging (extern)	6,4m <sup>2</sup>
Totaal GO	ca. 88,20m <sup>2</sup>
(dit is inclusief de wanden)	

	wandlichtpunt
	plafondlichtpunt
	wandcontactdoos dubbel geaard
	wandcontactdoos enkel geaard
	schakelaar
	wisselschakelaar
	serieschakelaar
	bedrade leiding
	onbedrade leiding
	antenne installatie
	data installatie
	thermostaat
	co2 sensor
	druknop bel
	perilex (tbv kooktoestel)
	aansluiting pv-panelen
	elektrische radiator
	verdeler vloerverwarming
	rookmelder
	afvoerpunt tbv mv
	toevoerpunt tbv mv
	groepenkast
	mechanische ventilatie unit v.z.v. warmte terugwinning
	wasmachine (opstelplaats)
	wasdroger (opstelplaats)
	kooktoestel
	vaatwasser
	koelkast
	intercom
	vloerverwarming

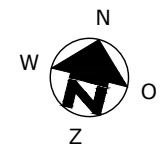
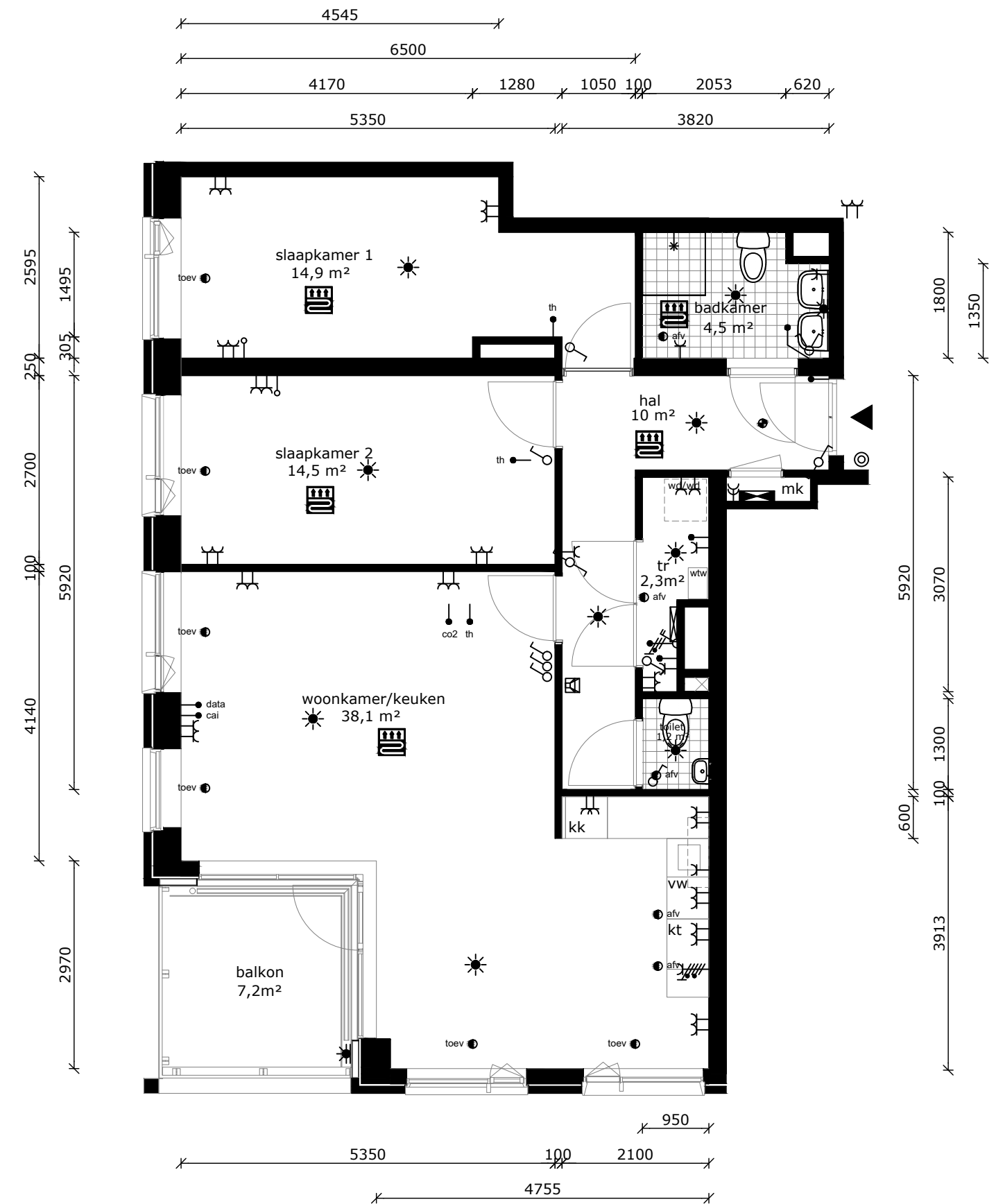
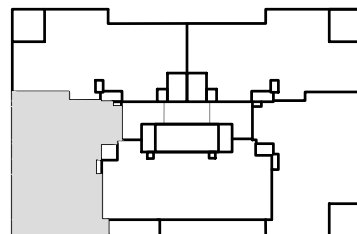

COMPLEX	: 30310000	WONINGTYPE	: Type B2A	MSH blok 2
ADRES	: Aalscholverpad 189	VERDIEPING	: 14e verdieping	
BOUWJAAR	: 2022	AANTAL KAMERS	: 3	
OPMERKING	: geringe afwijking mogelijk	DATUM	: 04-11-2022	
		WIJZIGING	: 30-05-2023	

Aan deze tekeningen kunnen geen rechten worden ontleend

## TECHNISCHE GEGEVENS

Omschrijving	Rc (m2.K/W)
begane grondvloer	3,50
gevels	4,50
dak	6,00
index energie	A+++

Wijze van ventileren: mechanische af- en toevoer (collectieve luchtbehandeling)  
 Wijze van verwarmen: collectieve bodemwarmtepomp d.m.v. vloerverwarming

## OPPERVLAKTEN (conform NEN 2580)

Omschrijving	vloeroppervlakte (m2 NVO)
hal	3,60m <sup>2</sup> , 7,8m <sup>2</sup>
toilet	1,20m <sup>2</sup>
woonkamer	25,10m <sup>2</sup>
keuken	5,60m <sup>2</sup>
lengte aanrechtblad	2250mm
berging (intern)	2,90m <sup>2</sup>
badkamer	6,20m <sup>2</sup>
slaapkamer 1	12,90m <sup>2</sup>
slaapkamer 2	10,00m <sup>2</sup>
slaapkamer 3	7,40m <sup>2</sup>
technische ruimte	2,00m <sup>2</sup>
balkon	5,50m <sup>2</sup>
berging (extern)	5,7m <sup>2</sup>
Totaal GO	ca. 87,80m <sup>2</sup>
(dit is inclusief de wanden)	

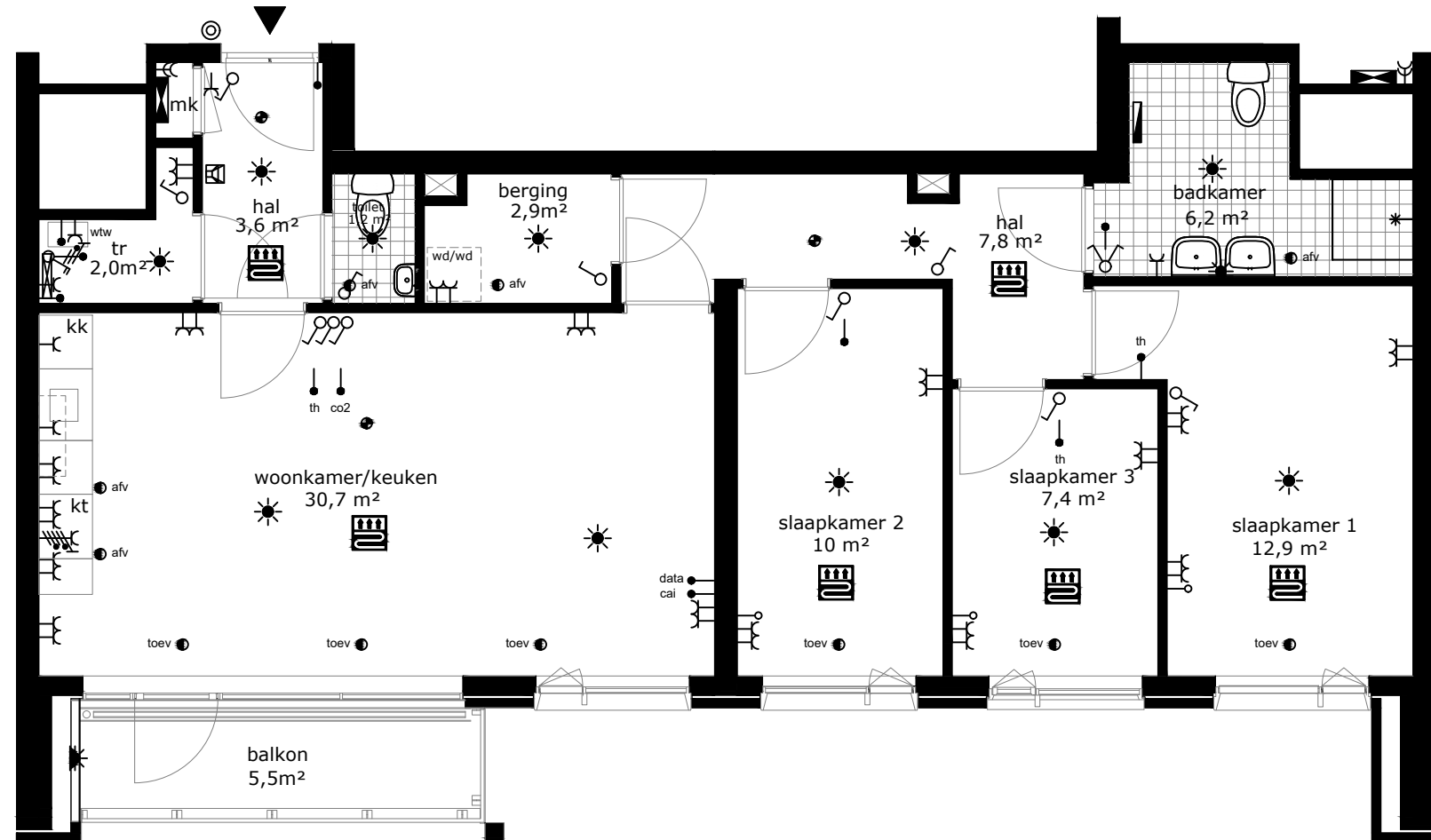
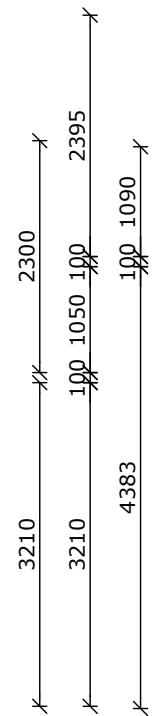
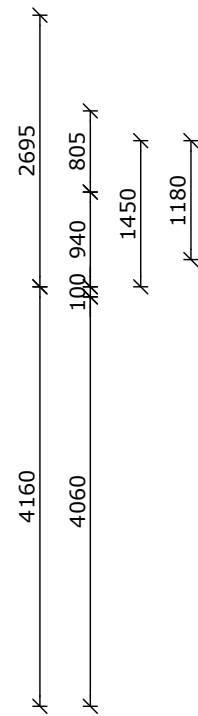
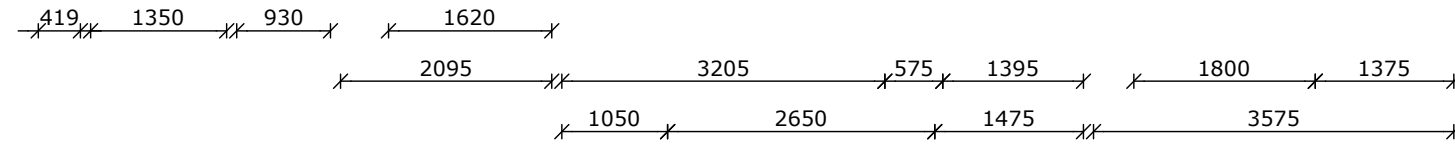

- wandlichtpunt
- plafondlichtpunt
- wandcontactdoos dubbel geaard
- wandcontactdoos enkel geaard
- schakelaar
- wisselschakelaar
- serieschakelaar
- bedrade leiding
- onbedrade leiding
- antennen installatie
- data installatie
- thermostaat
- co2 sensor
- drukknoop bel
- perilex (tbv kooktoestel)
- aansluiting pv-panelen
- elektrische radiator
- verdeler vloerverwarming
- rookmelder
- afvoerpunt tbv mv
- toevoerpunt tbv mv
- groepenkast
- mechanische ventilatie unit v.z.v. warmte terugwinning
- wasmachine (opstelplaats)
- wasdroger (opstelplaats)
- kooktoestel
- vaatwasser
- koelkast
- intercom
- vloerverwarming

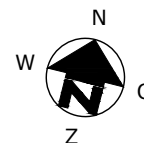
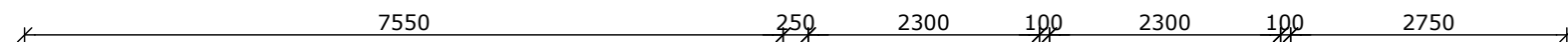
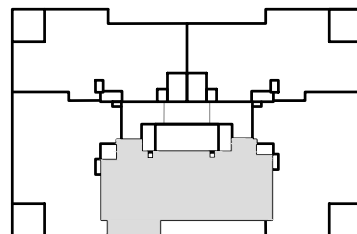

COMPLEX	: 30310000	WONINGTYPE	: Type B3	MSH blok 2
ADRES	: Aalscholverpad 191	VERDIEPING	: 14e verdieping	
BOUWJAAR	: 2022	AANTAL KAMERS	: 4	
OPMERKING	: geringe afwijking mogelijk	DATUM	: 04-11-2022	
	Aan deze tekeningen kunnen geen rechten worden ontleend	WIJZIGING	: 30-05-2023	

## TECHNISCHE GEGEVENS

Omschrijving	Rc (m2.K/W)
begane grondvloer	3,50
gevels	4,50
dak	6,00
index energie	A+++

Wijze van ventileren: mechanische af- en toevoer (collectieve luchtbehandeling)  
 Wijze van verwarmen: collectieve bodemwarmtepomp d.m.v. vloerverwarming

## OPPERVLAKTEN (conform NEN 2580)

Omschrijving	vloeroppervlakte (m2 NVO)
hal	9,50m <sup>2</sup>
toilet	1,20m <sup>2</sup>
woonkamer	24,00m <sup>2</sup>
keuken	5,60m <sup>2</sup>
lengte aanrechtblad	1800mm
badkamer	4,50m <sup>2</sup>
slaapkamer 1	14,90m <sup>2</sup>
slaapkamer 2	14,40m <sup>2</sup>
slaapkamer 3	9,10m <sup>2</sup>
technische ruimte	1,90m <sup>2</sup>
balkon	7,20m <sup>2</sup>
berging (extern)	5,0m <sup>2</sup>
Totaal GO	ca. 88,20m <sup>2</sup>
(dit is inclusief de wanden)	

- wandlichtpunt
- plafondlichtpunt
- wandcontactdoos dubbel geaard
- wandcontactdoos enkel geaard
- schakelaar
- wisselschakelaar
- serieschakelaar
- bedrade leiding
- onbedrade leiding
- cai antenne installatie
- data installatie
- thermostaat
- co2 sensor
- drukknoop bel
- perilex (tbv kooktoestel)
- aansluiting pv-panelen
- elektrische radiator
- verdeler vloerverwarming
- rookmelder
- afvoerpunt tbv mv
- toevoerpunt tbv mv
- groepenkast
- WTW mechanische ventilatie unit v.z.v warmte terugwinning
- wasmachine (opstelplaats)
- wasdroger (opstelplaats)
- kooktoestel
- vaatwasser
- koelkast
- intercom
- vloerverwarming

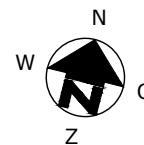
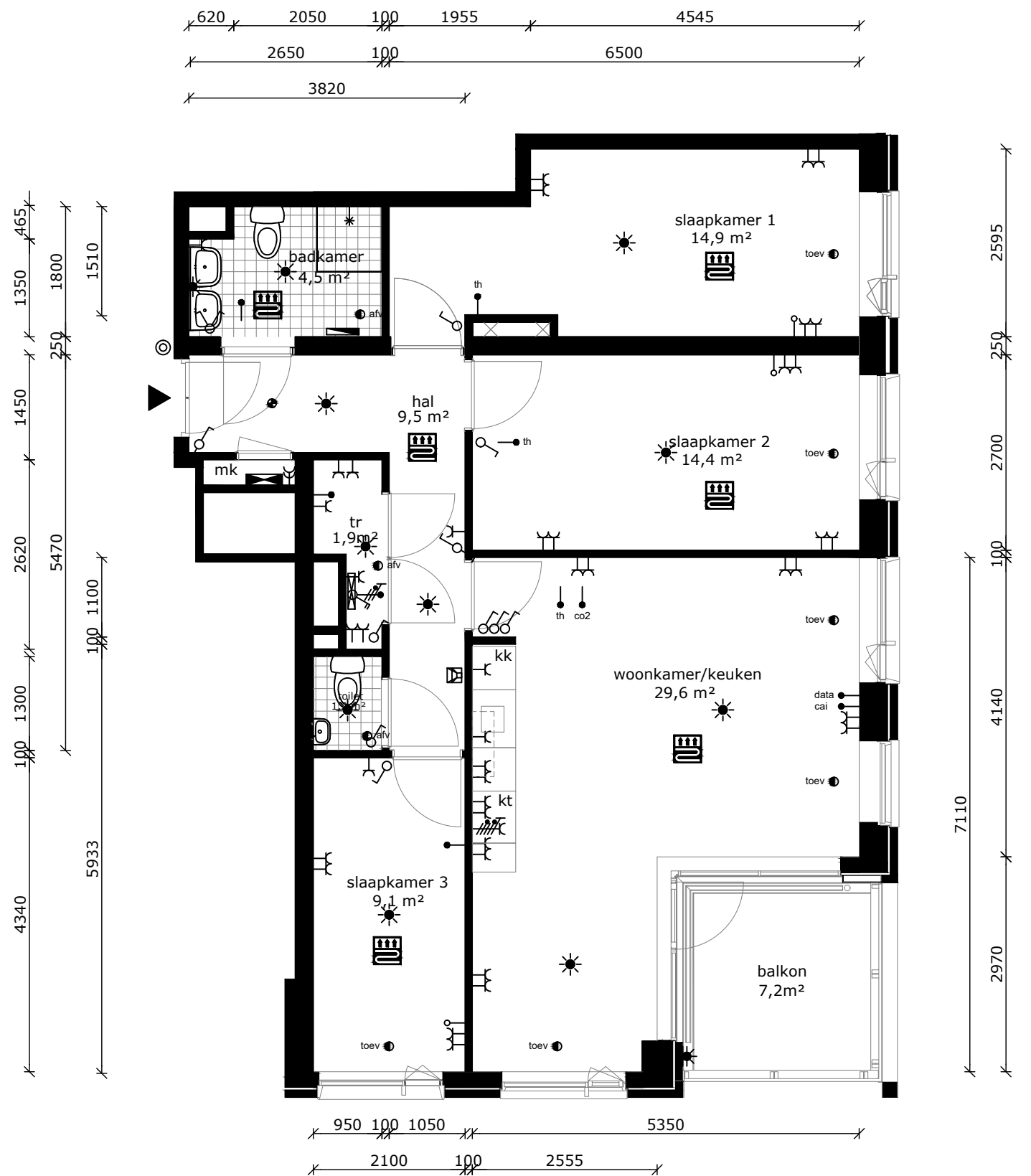
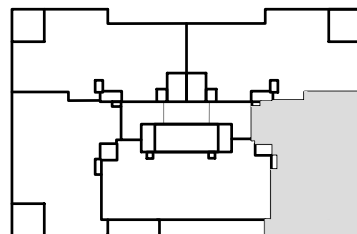

COMPLEX : 30310000  
 ADRES : Aalscholverpad 193  
 BOUWJAAR : 2022  
 OPMERKING : geringe afwijking mogelijk  
 Aan deze tekeningen kunnen geen rechten worden ontleend

WONINGTYPE : Type B4  
 VERDIEPING : 15e verdieping  
 AANTAL KAMERS : 4  
 DATUM : 04-11-2022  
 WIJZIGING : 30-05-2023

## TECHNISCHE GEGEVENS

Omschrijving	Rc (m2.K/W)
begane grondvloer	3,50
gevels	4,50
dak	6,00
index energie	A+++

Wijze van ventileren: mechanische af- en toevoer (collectieve luchtbehandeling)  
 Wijze van verwarmen: collectieve bodemwarmtepomp d.m.v. vloerverwarming

## OPPERVLAKTEN (conform NEN 2580)

Omschrijving	vloeroppervlakte (m2 NVO)
hal	8,90m <sup>2</sup>
toilet	1,20m <sup>2</sup>
woonkamer	33,50m <sup>2</sup>
keuken	5,60m <sup>2</sup>
lengte aanrechtblad	2250mm
badkamer	5,30m <sup>2</sup>
slaapkamer 1	17,50m <sup>2</sup>
slaapkamer 2	10,00m <sup>2</sup>
technische ruimte	3,90m <sup>2</sup>
balkon	7,20m <sup>2</sup>
berging (extern)	5,1m <sup>2</sup>
Totaal GO (dit is inclusief de wanden)	ca. 89,70m <sup>2</sup>

- wandlichtpunt
- plafondlichtpunt
- wandcontactdoos dubbel geaard
- wandcontactdoos enkel geaard
- schakelaar
- wisselschakelaar
- serieschakelaar
- bedrade leiding
- onbedrade leiding
- cai antenne installatie
- data installatie
- thermostaat
- co2 sensor
- drukknoop bel
- perilex (tbv kooktoestel)
- aansluiting pv-panelen
- elektrische radiator
- verdeler vloerverwarming
- rookmelder
- afvoerpunt tbv mv
- toevoerpunt tbv mv
- groepenkast
- mechanische ventilatie unit v.z.v warmte terugwinning
- wasmachine (opstelplaats)
- wasdroger (opstelplaats)
- kooktoestel
- vaatwasser
- koelkast
- intercom
- vloerverwarming

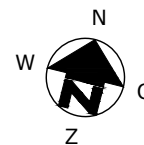
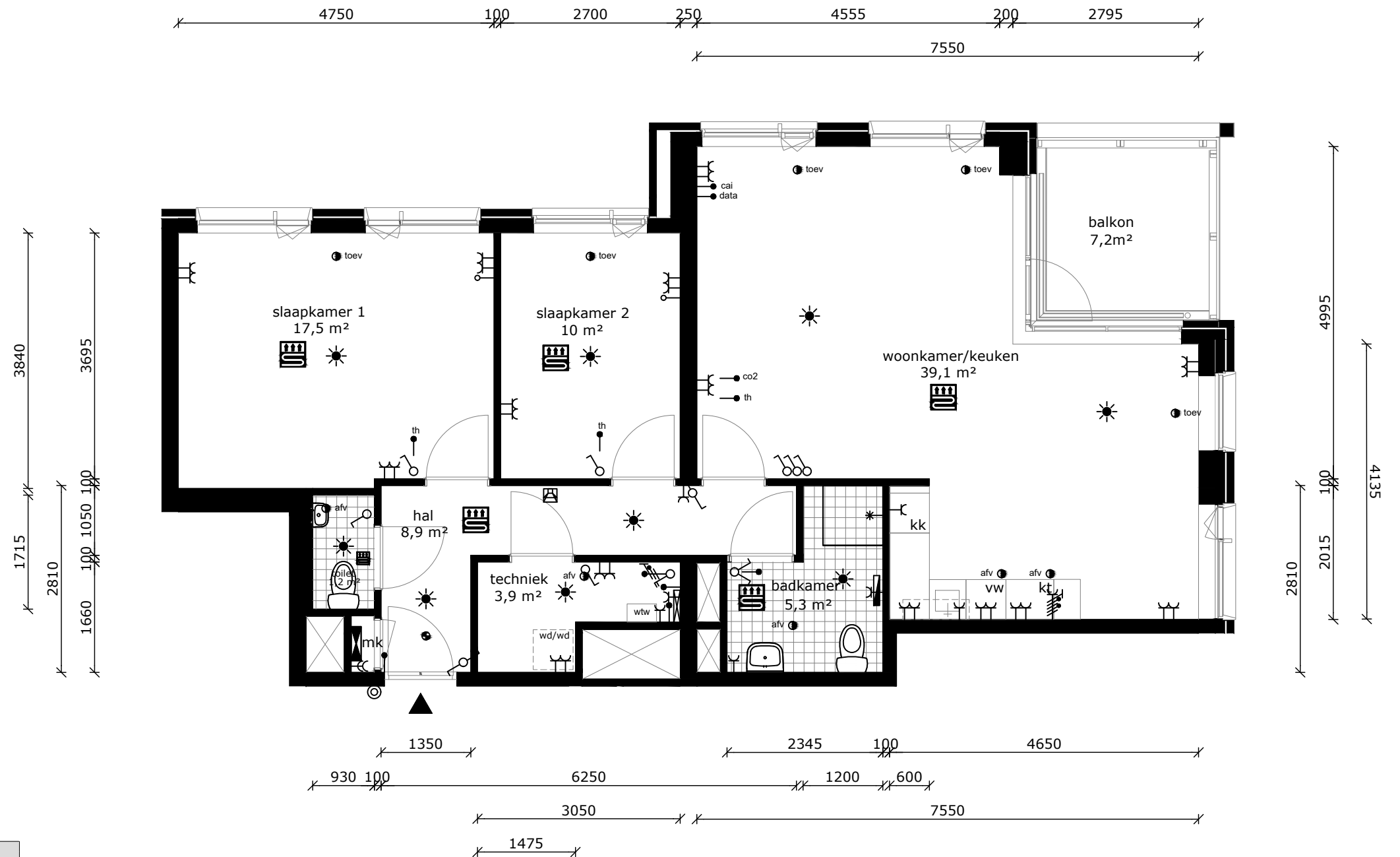
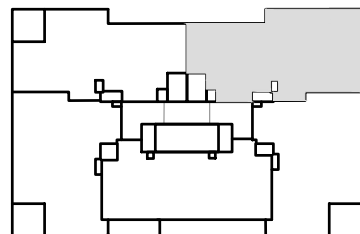

COMPLEX : 30310000  
 ADRES : Aalscholverpad 195  
 BOUWJAAR : 2022  
 OPMERKING : geringe afwijking mogelijk  
 Aan deze tekeningen kunnen geen rechten worden ontleend

WONINGTYPE : Type B1As MSH blok 2  
 VERDIEPING : 15e verdieping  
 AANTAL KAMERS : 3  
 DATUM : 04-11-2022  
 WIJZIGING : 30-05-2023

## TECHNISCHE GEGEVENS

Omschrijving	Rc (m2.K/W)
begane grondvloer	3,50
gevels	4,50
dak	6,00
index energie	A+++

Wijze van ventileren: mechanische af- en toevoer (collectieve luchtbehandeling)  
 Wijze van verwarmen: collectieve bodemwarmtepomp d.m.v. vloerverwarming

## OPPERVLAKTEN (conform NEN 2580)

Omschrijving	vloeroppervlakte (m2 NVO)
hal	8,90m <sup>2</sup>
toilet	1,20m <sup>2</sup>
woonkamer	33,50m <sup>2</sup>
keuken	5,60m <sup>2</sup>
lengte aanrechtblad	2250mm
badkamer	5,30m <sup>2</sup>
slaapkamer 1	17,50m <sup>2</sup>
slaapkamer 2	10,00m <sup>2</sup>
technische ruimte	3,90m <sup>2</sup>
balkon	7,20m <sup>2</sup>
berging (extern)	5,5m <sup>2</sup>
Totaal GO	ca. 89,70m <sup>2</sup>
(dit is inclusief de wanden)	

- wandlichtpunt
- plafondlichtpunt
- wandcontactdoos dubbel geaard
- wandcontactdoos enkel geaard
- schakelaar
- wisselschakelaar
- serieschakelaar
- bedrade leiding
- onbedrade leiding
- cai antenne installatie
- data installatie
- thermostaat
- co2 sensor
- drukknoop bel
- perilex (tbv kooktoestel)
- aansluiting pv-panelen
- elektrische radiator
- verdeler vloerverwarming
- rookmelder
- afvoerpunt tbv mv
- toevoerpunt tbv mv
- groepenkast
- mechanische ventilatie unit v.z.v. warmte terugwinning
- wasmachine (opstelplaats)
- wasdroger (opstelplaats)
- kooktoestel
- vaatwasser
- koelkast
- intercom
- vloerverwarming

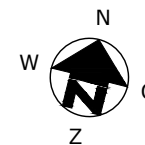
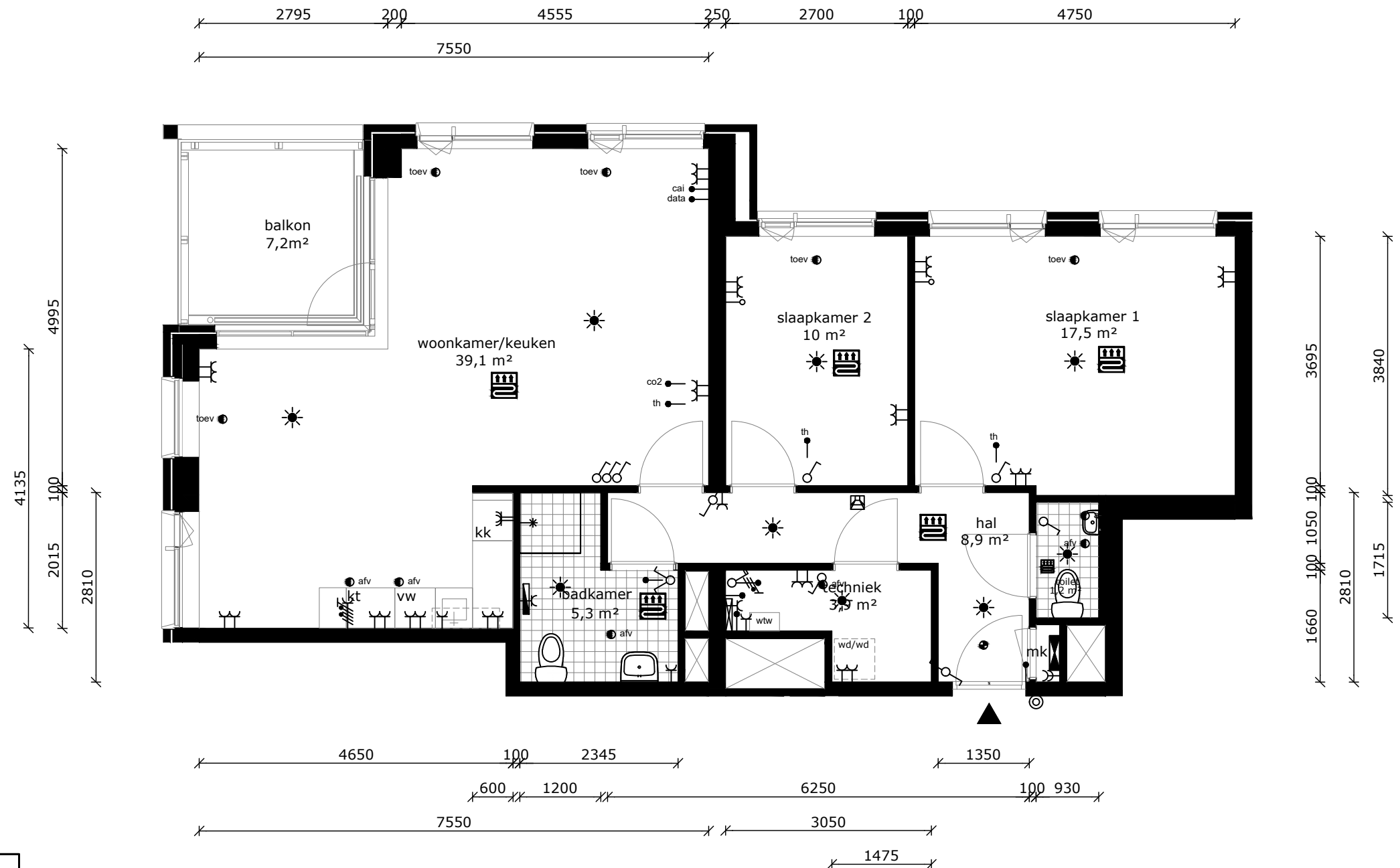
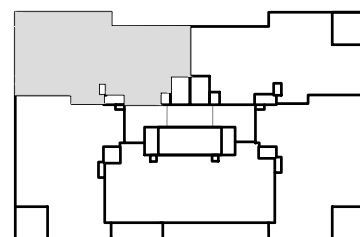

COMPLEX : 30310000  
 ADRES : Aalscholverpad 197  
 BOUWJAAR : 2022  
 OPMERKING : geringe afwijking mogelijk  
 Aan deze tekeningen kunnen geen rechten worden ontleend

WONINGTYPE : Type B1A MSH blok 2  
 VERDIEPING : 15e verdieping  
 AANTAL KAMERS : 3  
 DATUM : 04-11-2022  
 WIJZIGING : 30-05-2023

## TECHNISCHE GEGEVENS

Omschrijving	Rc (m2.K/W)
begane grondvloer	3,50
gevels	4,50
dak	6,00
index energie	A+++

Wijze van ventileren: mechanische af- en toevoer (collectieve luchtbehandeling)  
 Wijze van verwarmen: collectieve bodemwarmtepomp d.m.v. vloerverwarming

## OPPERVLAKTEN (conform NEN 2580)

Omschrijving	vloeroppervlakte (m2 NVO)
hal	10,00m <sup>2</sup>
toilet	1,20m <sup>2</sup>
woonkamer	32,50m <sup>2</sup>
keuken	5,60m <sup>2</sup>
lengte aanrechtblad	2250mm
badkamer	4,50m <sup>2</sup>
slaapkamer 1	14,90m <sup>2</sup>
slaapkamer 2	14,50m <sup>2</sup>
technische ruimte	2,30m <sup>2</sup>
balkon	7,20m <sup>2</sup>
berging (extern)	6,7m <sup>2</sup>
Totaal GO	ca. 88,20m <sup>2</sup>
(dit is inclusief de wanden)	

	wandlichtpunt
	plafondlichtpunt
	wandcontactdoos dubbel geaard
	wandcontactdoos enkel geaard
	schakelaar
	wisselschakelaar
	serieschakelaar
	bedrade leiding
	onbedrade leiding
	cai
	data
	thermostaat
	co2
	druknop bel
	perilex (tbv kooktoestel)
	aansluiting pv-panelen
	elektrische radiator
	verdeler vloerverwarming
	rookmelder
	afvoerpunt tbv mv
	toevoerpunt tbv mv
	groepenkast
	mechanische ventilatie unit v.z.v. warmte terugwinning
	wasmachine (opstelplaats)
	wasdroger (opstelplaats)
	kooktoestel
	vaatwasser
	koelkast
	intercom
	vloerverwarming

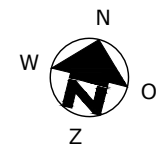
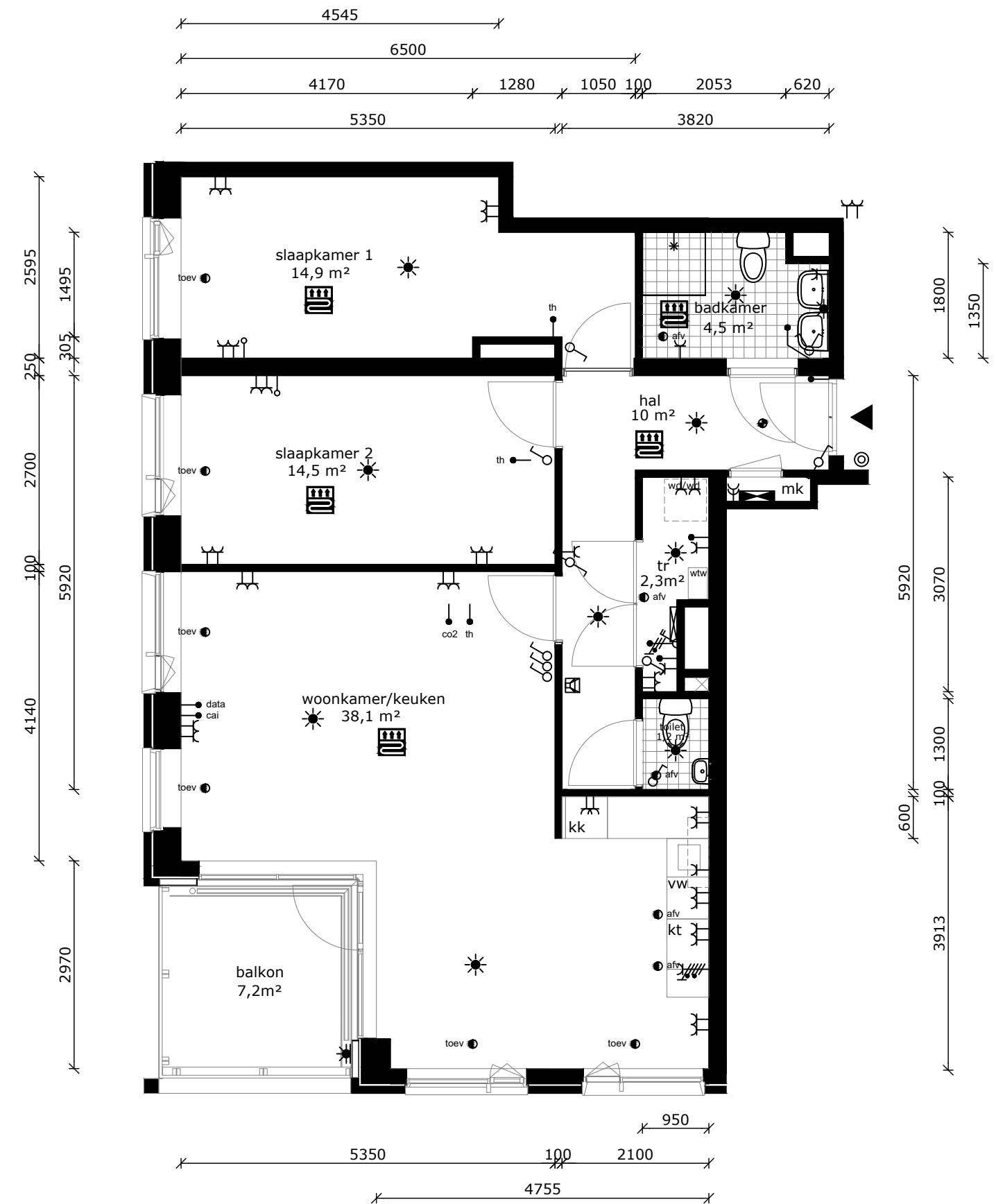
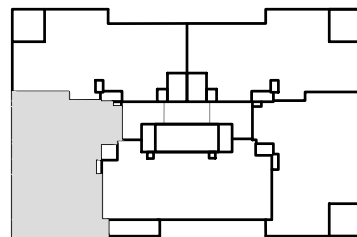

COMPLEX	: 30310000	WONINGTYPE	: Type B2A	MSH blok 2
ADRES	: Aalscholverpad 199	VERDIEPING	: 15e verdieping	
BOUWJAAR	: 2022	AANTAL KAMERS	: 3	
OPMERKING	: geringe afwijking mogelijk	DATUM	: 04-11-2022	
	Aan deze tekeningen kunnen geen rechten worden ontleend	WIJZIGING	: 30-05-2023	

## TECHNISCHE GEGEVENS

Omschrijving	Rc (m2.K/W)
begane grondvloer	3,50
gevels	4,50
dak	6,00
index energie	A+++

Wijze van ventileren: mechanische af- en toevoer (collectieve luchtbehandeling)  
 Wijze van verwarmen: collectieve bodemwarmtepomp d.m.v. vloerverwarming

## OPPERVLAKTEN (conform NEN 2580)

Omschrijving	vloeroppervlakte (m2 NVO)
hal	3,60m <sup>2</sup> , 7,8m <sup>2</sup>
toilet	1,20m <sup>2</sup>
woonkamer	25,10m <sup>2</sup>
keuken	5,60m <sup>2</sup>
lengte aanrechtblad	2250mm
berging (intern)	2,90m <sup>2</sup>
badkamer	6,20m <sup>2</sup>
slaapkamer 1	12,90m <sup>2</sup>
slaapkamer 2	10,00m <sup>2</sup>
slaapkamer 3	7,40m <sup>2</sup>
technische ruimte	2,00m <sup>2</sup>
balkon	5,50m <sup>2</sup>
berging (extern)	5,7m <sup>2</sup>
Totaal GO	ca. 87,80m <sup>2</sup>
(dit is inclusief de wanden)	

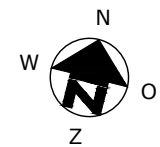
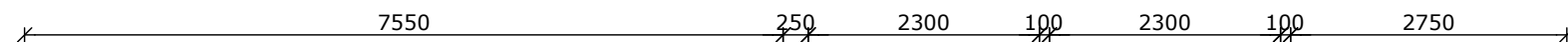
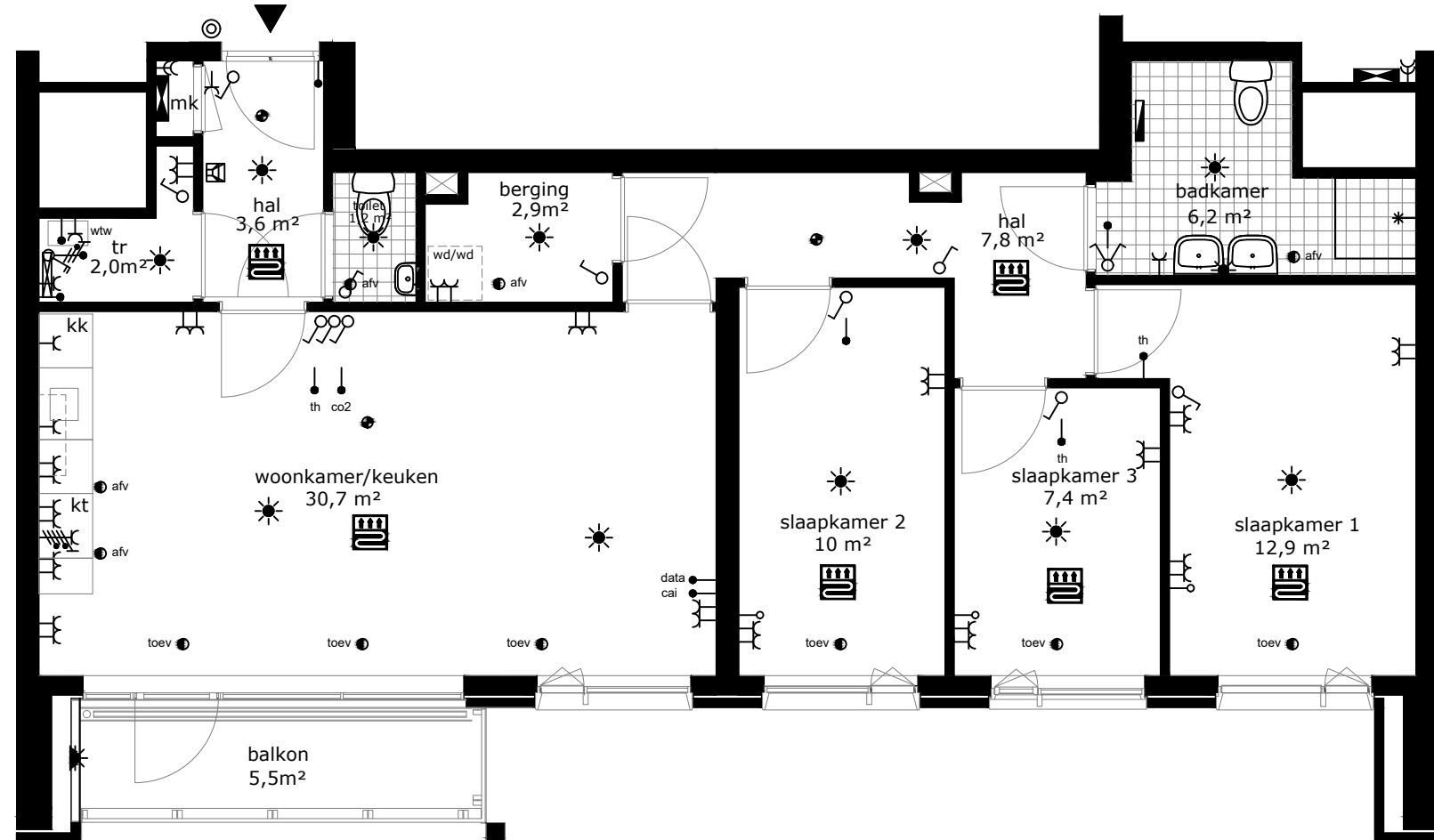
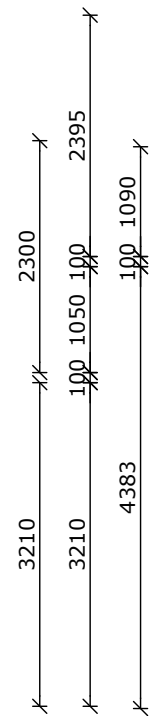
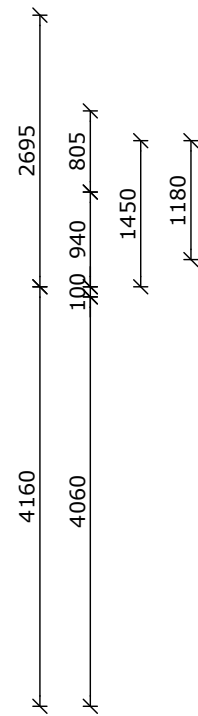
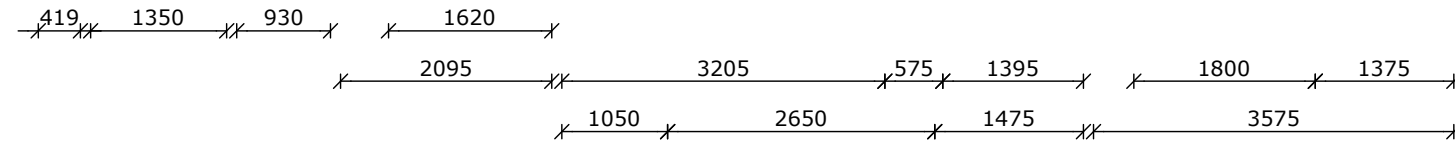

- wandlichtpunt
- plafondlichtpunt
- wandcontactdoos dubbel geaard
- wandcontactdoos enkel geaard
- schakelaar
- wisselschakelaar
- serieschakelaar
- bedrade leiding
- onbedrade leiding
- antennen installatie
- data installatie
- thermostaat
- co2 sensor
- drukknoop bel
- perilex (tbv kooktoestel)
- aansluiting pv-panelen
- elektrische radiator
- verdeler vloerverwarming
- rookmelder
- afvoerpunt tbv mv
- toevoerpunt tbv mv
- groepenkast
- mechanische ventilatie unit v.z.v. warmte terugwinning
- wasmachine (opstelplaats)
- wasdroger (opstelplaats)
- kooktoestel
- vaatwasser
- koelkast
- intercom
- vloerverwarming

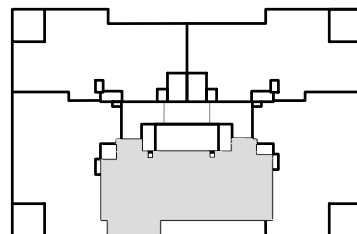

COMPLEX	: 30310000	WONINGTYPE	: Type B3	MSH blok 2
ADRES	: Aalscholverpad 201	VERDIEPING	: 15e verdieping	
BOUWJAAR	: 2022	AANTAL KAMERS	: 4	
OPMERKING	: geringe afwijking mogelijk	DATUM	: 04-11-2022	
	Aan deze tekeningen kunnen geen rechten worden ontleend	WIJZIGING	: 30-05-2023	



## TECHNISCHE GEGEVENS

Omschrijving	Rc (m2.K/W)
begane grondvloer	3,50
gevels	4,50
dak	6,00
index energie	A+++

Wijze van ventileren: mechanische af- en toevoer (collectieve luchtbehandeling)  
 Wijze van verwarmen: collectieve bodemwarmtepomp d.m.v. vloerverwarming

## OPPERVLAKTEN (conform NEN 2580)

Omschrijving	vloeroppervlakte (m2 NVO)
hal	9,50m <sup>2</sup>
toilet	1,20m <sup>2</sup>
woonkamer	24,00m <sup>2</sup>
keuken	5,60m <sup>2</sup>
lengte aanrechtblad	1800mm
badkamer	4,50m <sup>2</sup>
slaapkamer 1	14,90m <sup>2</sup>
slaapkamer 2	14,40m <sup>2</sup>
slaapkamer 3	9,10m <sup>2</sup>
technische ruimte	1,90m <sup>2</sup>
balkon	7,20m <sup>2</sup>
berging (extern)	5,6m <sup>2</sup>
Totaal GO	ca. 88,20m <sup>2</sup>
(dit is inclusief de wanden)	

- wandlichtpunt
- plafondlichtpunt
- wandcontactdoos dubbel geaard
- wandcontactdoos enkel geaard
- schakelaar
- wisselschakelaar
- serieschakelaar
- bedrade leiding
- onbedrade leiding
- cai antenne installatie
- data installatie
- th thermostaat
- co2 co2 sensor
- drukknoop bel
- perilex (tbv kooktoestel)
- aansluiting pv-panelen
- elektrische radiator
- verdeler vloerverwarming
- rookmelder
- afv afvoerpunt tbv mv
- toev toevoerpunt tbv mv
- groepenkast
- WTW mechanische ventilatie unit v.z.v warmte terugwinning
- wm wasmachine (opstelplaats)
- wd wasdroger (opstelplaats)
- kt kooktoestel
- vw vaatwasser
- kk koelkast
- intercom
- vloerverwarming

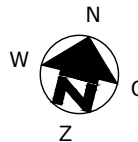
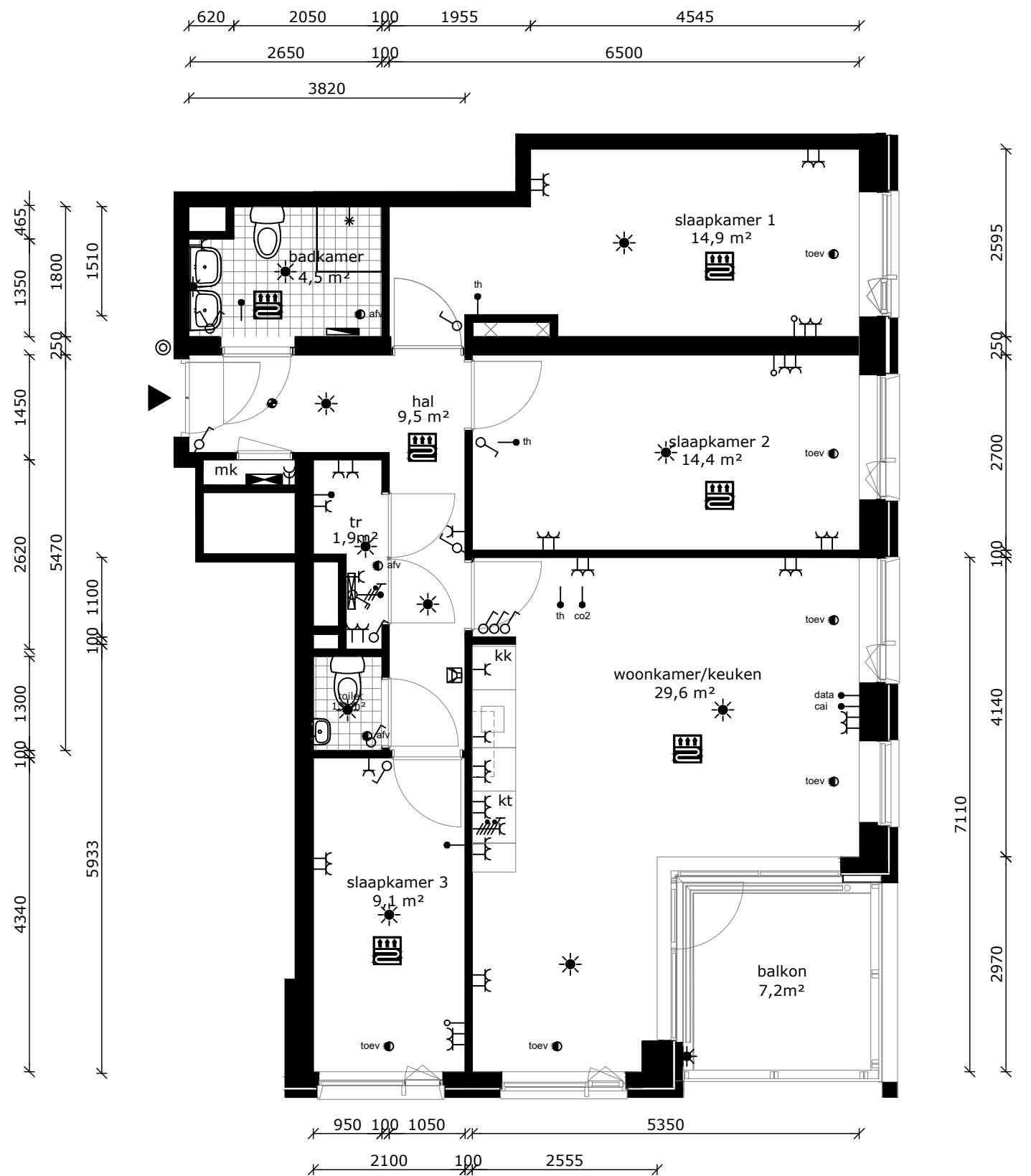
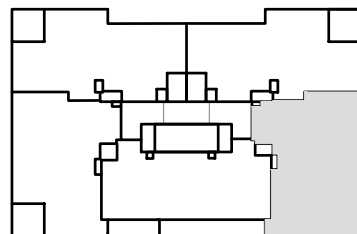

COMPLEX : 30310000  
 ADRES : Aalscholverpad 203  
 BOUWJAAR : 2022  
 OPMERKING : geringe afwijking mogelijk  
 Aan deze tekeningen kunnen geen rechten worden ontleend

WONINGTYPE : Type B4  
 VERDIEPING : 16e verdieping  
 AANTAL KAMERS : 4  
 DATUM : 04-11-2022  
 WIJZIGING : 30-05-2023



## TECHNISCHE GEGEVENS

Omschrijving	Rc (m2.K/W)
begane grondvloer	3,50
gevels	4,50
dak	6,00
index energie	A+++

Wijze van ventileren: mechanische af- en toevoer (collectieve luchtbehandeling)  
 Wijze van verwarmen: collectieve bodemwarmtepomp d.m.v. vloerverwarming

## OPPERVLAKTEN (conform NEN 2580)

Omschrijving	vloeroppervlakte (m2 NVO)
hal	8,90m <sup>2</sup>
toilet	1,20m <sup>2</sup>
woonkamer	33,50m <sup>2</sup>
keuken	5,60m <sup>2</sup>
lengte aanrechtblad	2250mm
badkamer	5,30m <sup>2</sup>
slaapkamer 1	17,50m <sup>2</sup>
slaapkamer 2	10,00m <sup>2</sup>
technische ruimte	3,90m <sup>2</sup>
balkon	7,20m <sup>2</sup>
berging (extern)	5,0m <sup>2</sup>
Totaal GO	ca. 89,70m <sup>2</sup>
(dit is inclusief de wanden)	

- wandlichtpunt
- plafondlichtpunt
- wandcontactdoos dubbel geaard
- wandcontactdoos enkel geaard
- schakelaar
- wisselschakelaar
- serieschakelaar
- bedrade leiding
- onbedrade leiding
- cai antenne installatie
- data installatie
- thermostaat
- co2 sensor
- drukknoop bel
- perilex (tbv kooktoestel)
- aansluiting pv-panelen
- elektrische radiator
- verdeler vloerverwarming
- rookmelder
- afvoerpunt tbv mv
- toevoerpunt tbv mv
- groepenkast
- mechanische ventilatie unit v.z.v warmte terugwinning
- wasmachine (opstelplaats)
- wasdroger (opstelplaats)
- kooktoestel
- vaatwasser
- koelkast
- intercom
- vloerverwarming

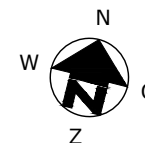
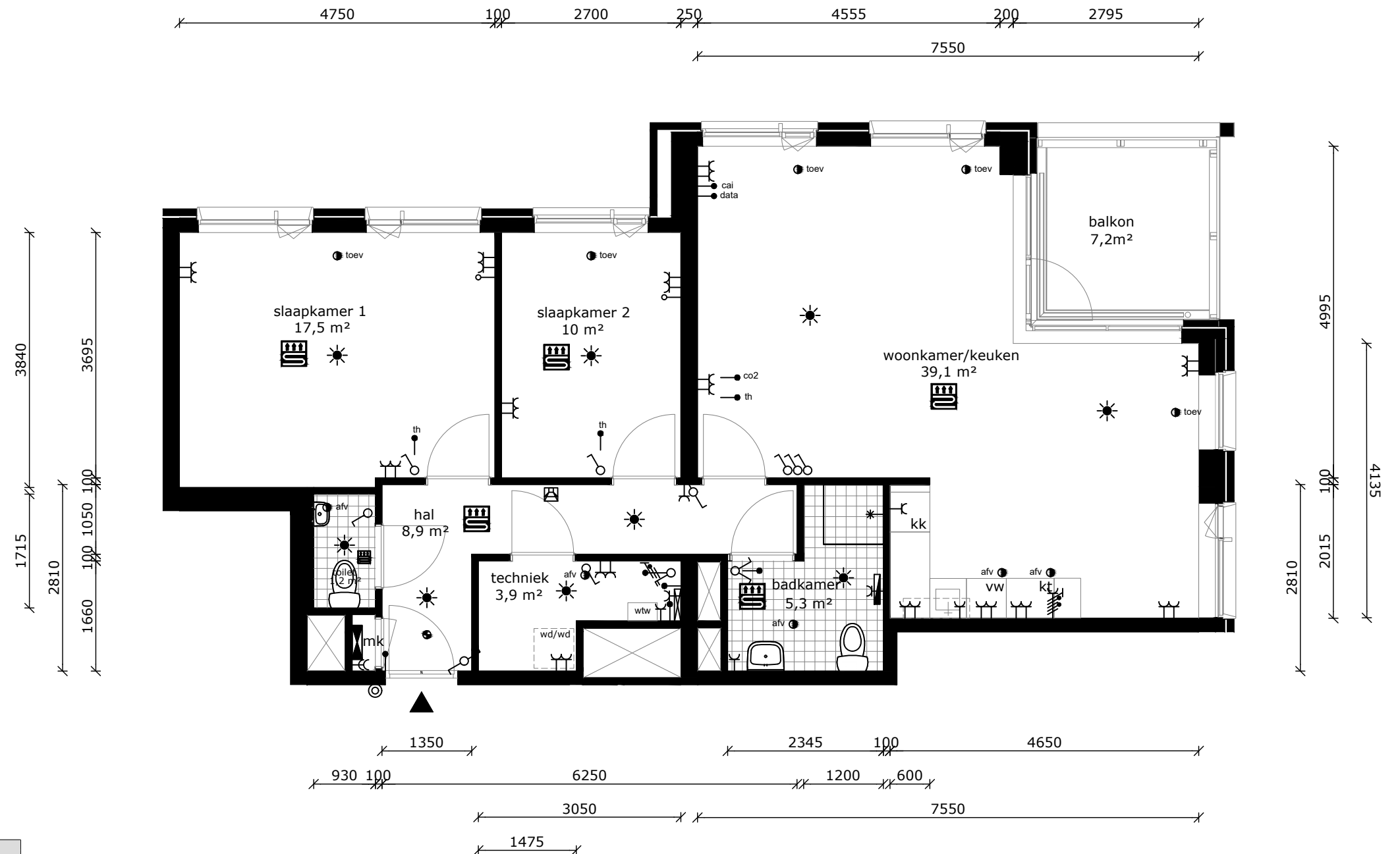
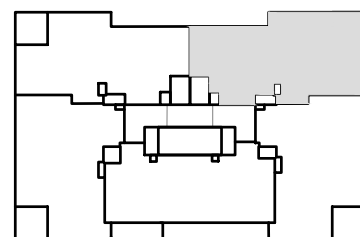

COMPLEX : 30310000  
 ADRES : Aalscholverpad 205  
 BOUWJAAR : 2022  
 OPMERKING : geringe afwijking mogelijk  
 Aan deze tekeningen kunnen geen rechten worden ontleend

WONINGTYPE : Type B1As MSH blok 2  
 VERDIEPING : 16e verdieping  
 AANTAL KAMERS : 3  
 DATUM : 04-11-2022  
 WIJZIGING : 30-05-2023

## TECHNISCHE GEGEVENS

Omschrijving	Rc (m2.K/W)
begane grondvloer	3,50
gevels	4,50
dak	6,00
index energie	A+++

Wijze van ventileren: mechanische af- en toevoer (collectieve luchtbehandeling)  
 Wijze van verwarmen: collectieve bodemwarmtepomp d.m.v. vloerverwarming

## OPPERVLAKTEN (conform NEN 2580)

Omschrijving	vloeroppervlakte (m2 NVO)
hal	8,90m <sup>2</sup>
toilet	1,20m <sup>2</sup>
woonkamer	33,50m <sup>2</sup>
keuken	5,60m <sup>2</sup>
lengte aanrechtblad	2250mm
badkamer	5,30m <sup>2</sup>
slaapkamer 1	17,50m <sup>2</sup>
slaapkamer 2	10,00m <sup>2</sup>
technische ruimte	3,90m <sup>2</sup>
balkon	7,20m <sup>2</sup>
berging (extern)	5,0m <sup>2</sup>
Totaal GO	ca. 89,70m <sup>2</sup>
(dit is inclusief de wanden)	

- wandlichtpunt
- plafondlichtpunt
- wandcontactdoos dubbel gearrd
- wandcontactdoos enkel gearrd
- schakelaar
- wisselschakelaar
- serieschakelaar
- bedrade leiding
- onbedrade leiding
- antenn installatie
- data installatie
- thermostaat
- co2 sensor
- drukknoop bel
- perilex (tbv kooktoestel)
- aansluiting pv-panelen
- elektrische radiator
- verdeler vloerverwarming
- rookmelder
- afvoerpunt tbv mv
- toevoerpunt tbv mv
- groepenkast
- mechanische ventilatie unit v.z.v warmte terugwinning
- wasmachine (opstelplaats)
- wasdroger (opstelplaats)
- kooktoestel
- vaatwasser
- koelkast
- intercom
- vloerverwarming

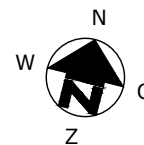
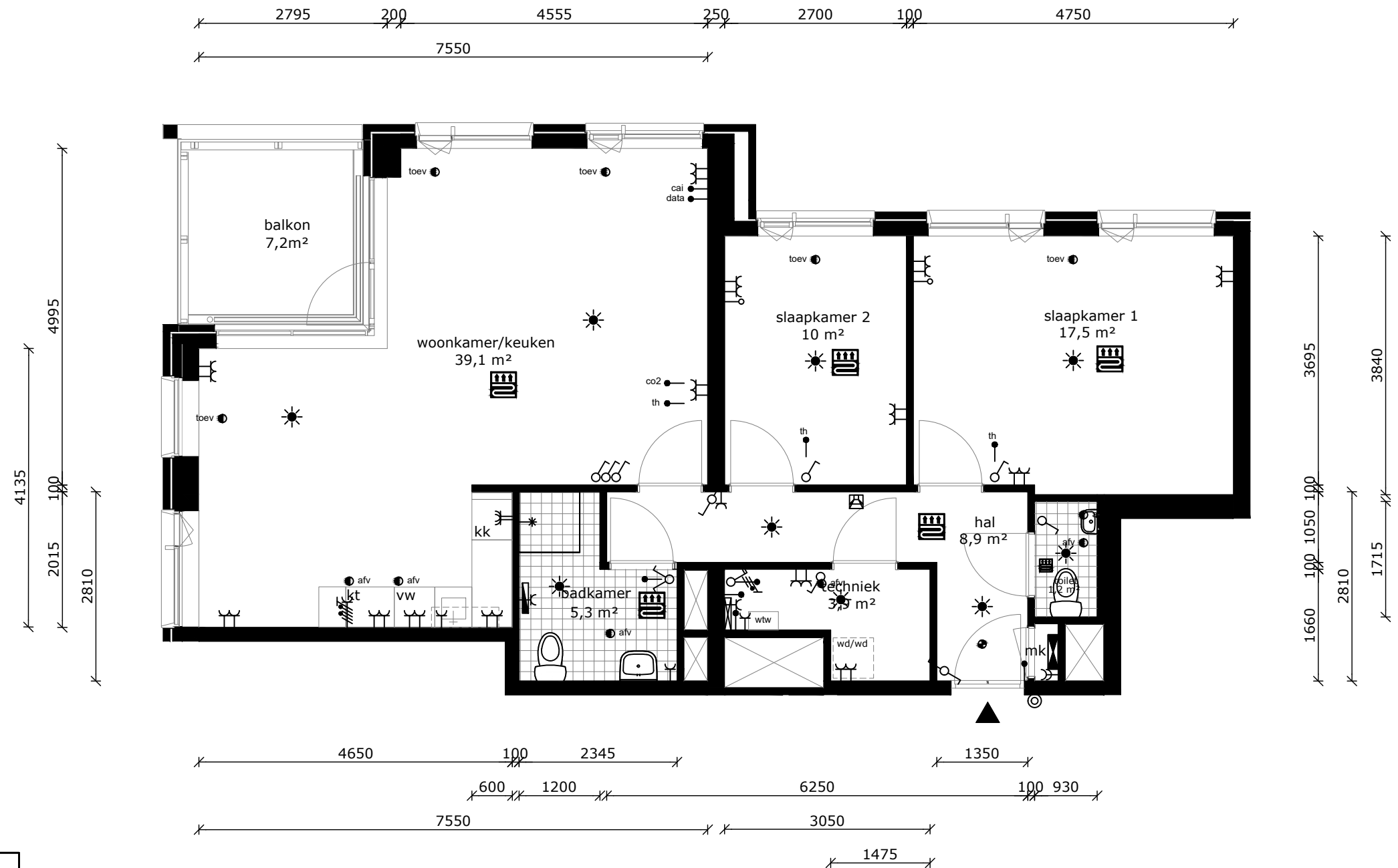
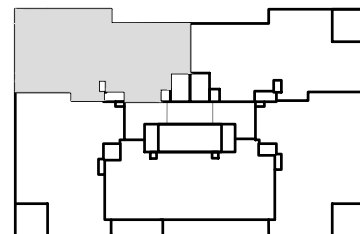

COMPLEX : 30310000  
 ADRES : Aalscholverpad 207  
 BOUWJAAR : 2022  
 OPMERKING : geringe afwijking mogelijk  
 Aan deze tekeningen kunnen geen rechten worden ontleend

WONINGTYPE : Type B1A MSH blok 2  
 VERDIEPING : 16e verdieping  
 AANTAL KAMERS : 3  
 DATUM : 04-11-2022  
 WIJZIGING : 30-05-2023

## TECHNISCHE GEGEVENS

Omschrijving	Rc (m2.K/W)
begane grondvloer	3,50
gevels	4,50
dak	6,00
index energie	A+++

Wijze van ventileren: mechanische af- en toevoer (collectieve luchtbehandeling)  
 Wijze van verwarmen: collectieve bodemwarmtepomp d.m.v. vloerverwarming

## OPPERVLAKTEN (conform NEN 2580)

Omschrijving	vloeroppervlakte (m2 NVO)
hal	10,00m <sup>2</sup>
toilet	1,20m <sup>2</sup>
woonkamer	32,50m <sup>2</sup>
keuken	5,60m <sup>2</sup>
lengte aanrechtblad	2250mm
badkamer	4,50m <sup>2</sup>
slaapkamer 1	14,90m <sup>2</sup>
slaapkamer 2	14,50m <sup>2</sup>
technische ruimte	2,30m <sup>2</sup>
balkon	7,20m <sup>2</sup>
berging (extern)	5,2m <sup>2</sup>
Totaal GO	ca. 88,20m <sup>2</sup>
(dit is inclusief de wanden)	

	wandlichtpunt
	plafondlichtpunt
	wandcontactdoos dubbel geaard
	wandcontactdoos enkel geaard
	schakelaar
	wisselschakelaar
	serieschakelaar
	bedrade leiding
	onbedrade leiding
	cai
	data
	thermostaat
	co2
	druknop bel
	perilex (tbv kooktoestel)
	aansluiting pv-panelen
	elektrische radiator
	verdeler vloerverwarming
	rookmelder
	afvoerpunt tbv mv
	toevoerpunt tbv mv
	groepenkast
	mechanische ventilatie unit v.z.v. warmte terugwinning
	wasmachine (opstelplaats)
	wasdroger (opstelplaats)
	kooktoestel
	vaatwasser
	koelkast
	intercom
	vloerverwarming

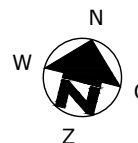
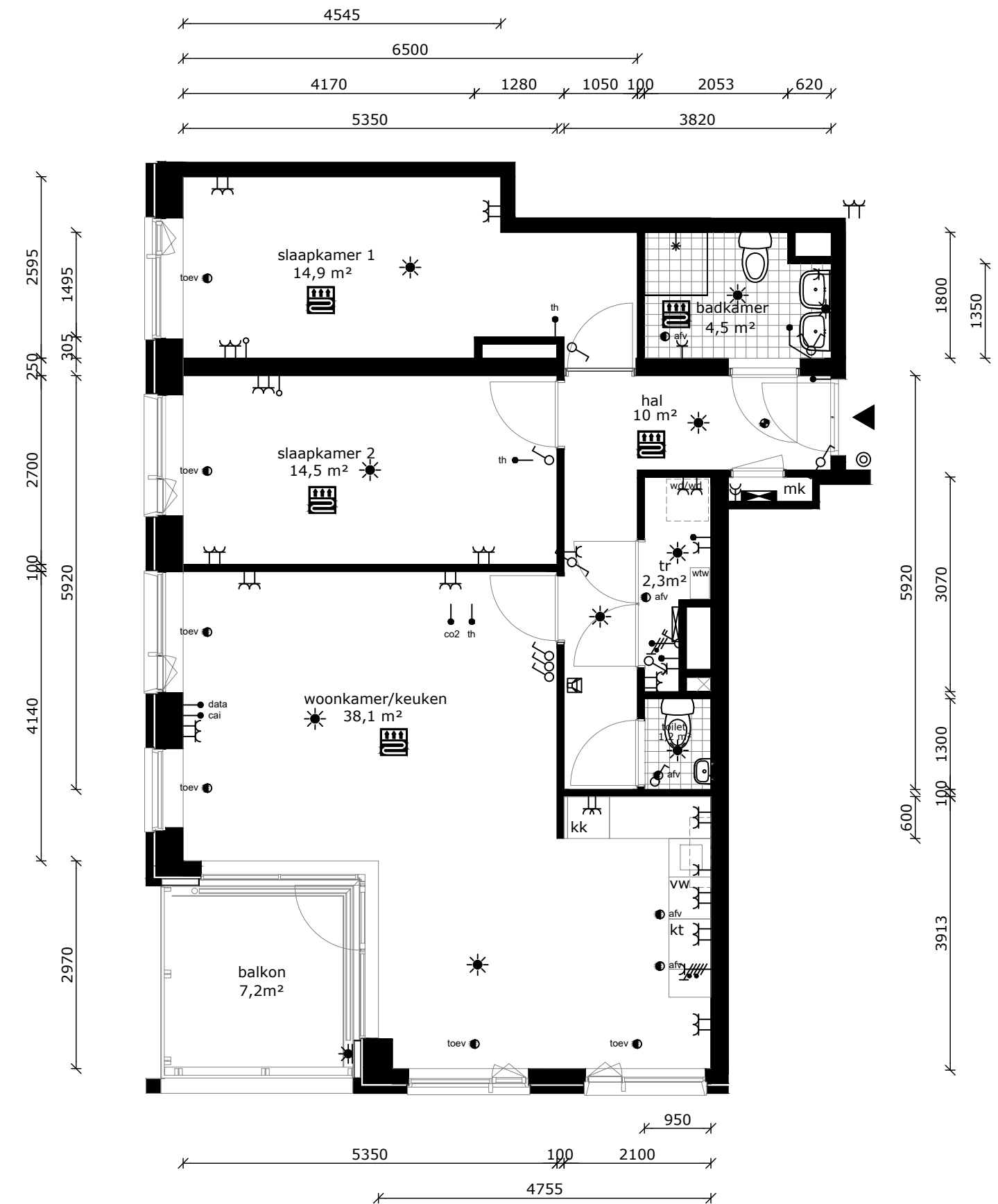
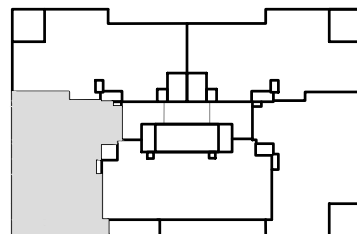

COMPLEX	: 30310000	WONINGTYPE	: Type B2A	MSH blok 2
ADRES	: Aalscholverpad 209	VERDIEPING	: 16e verdieping	
BOUWJAAR	: 2022	AANTAL KAMERS	: 3	
OPMERKING	: geringe afwijking mogelijk	DATUM	: 04-11-2022	
		WIJZIGING	: 30-05-2023	

## TECHNISCHE GEGEVENS

Omschrijving	Rc (m2.K/W)
begane grondvloer	3,50
gevels	4,50
dak	6,00
index energie	A+++

Wijze van ventileren: mechanische af- en toevoer (collectieve luchtbehandeling)  
 Wijze van verwarmen: collectieve bodemwarmtepomp d.m.v. vloerverwarming

## OPPERVLAKTEN (conform NEN 2580)

Omschrijving	vloeroppervlakte (m2 NVO)
hal	3,60m <sup>2</sup> , 7,8m <sup>2</sup>
toilet	1,20m <sup>2</sup>
woonkamer	25,10m <sup>2</sup>
keuken	5,60m <sup>2</sup>
lengte aanrechtblad	2250mm
berging (intern)	2,90m <sup>2</sup>
badkamer	6,20m <sup>2</sup>
slaapkamer 1	12,90m <sup>2</sup>
slaapkamer 2	10,00m <sup>2</sup>
slaapkamer 3	7,40m <sup>2</sup>
technische ruimte	2,00m <sup>2</sup>
balkon	5,50m <sup>2</sup>
berging (extern)	5,2m <sup>2</sup>
Totaal GO	ca. 87,80m <sup>2</sup>
(dit is inclusief de wanden)	

- wandlichtpunt
- plafondlichtpunt
- wandcontactdoos dubbel geaard
- wandcontactdoos enkel geaard
- schakelaar
- wisselschakelaar
- serieschakelaar
- bedrade leiding
- onbedrade leiding
- cai
- antenne installatie
- data
- data installatie
- th
- thermostaat
- co2
- co2 sensor
- drukknoop bel
- perilex (tbv kooktoestel)
- aansluiting pv-panelen
- elektrische radiator
- verdeler vloerverwarming
- rookmelder
- afvoerpunt tbv mv
- toevoerpunt tbv mv
- groepenkast
- WTW mechanische ventilatie unit v.z.v. warmte terugwinning
- wm wasmachine (opstelplaats)
- wd wasdroger (opstelplaats)
- kt kooktoestel
- vw vaatwasser
- kk koelkast
- intercom
- vloerverwarming

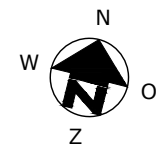
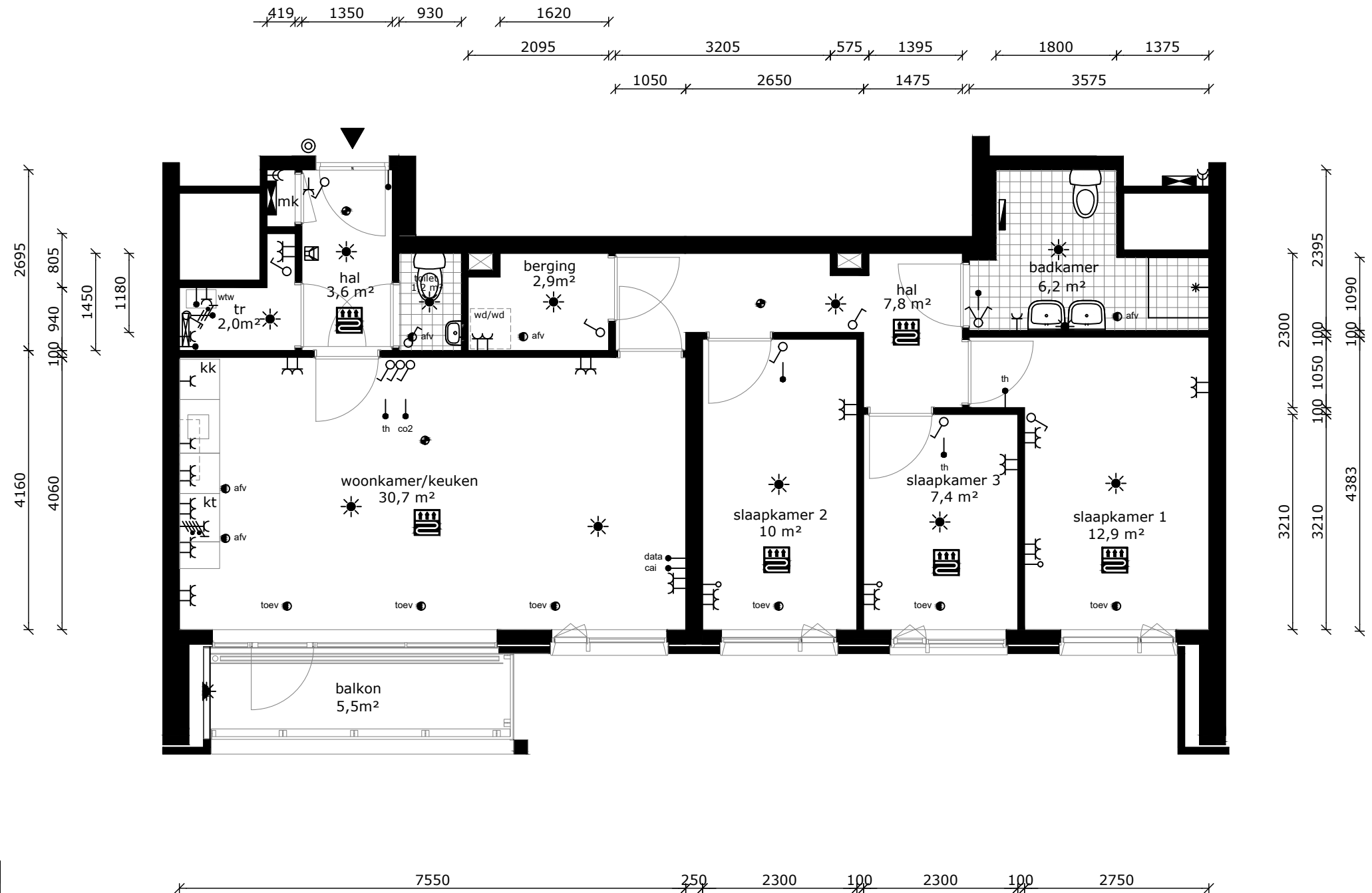
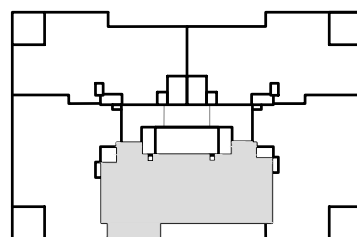

COMPLEX	: 30310000	WONINGTYPE	: Type B3	MSH blok 2
ADRES	: Aalscholverpad 211	VERDIEPING	: 16e verdieping	
BOUWJAAR	: 2022	AANTAL KAMERS	: 4	
OPMERKING	: geringe afwijking mogelijk	DATUM	: 04-11-2022	
	Aan deze tekeningen kunnen geen rechten worden ontleend	WIJZIGING	: 30-05-2023	

## TECHNISCHE GEGEVENS

Omschrijving	Rc (m2.K/W)
begane grondvloer	3,50
gevels	4,50
dak	6,00
index energie	A+++

Wijze van ventileren: mechanische af- en toevoer (collectieve luchtbehandeling)  
 Wijze van verwarmen: collectieve bodemwarmtepomp d.m.v. vloerverwarming

## OPPERVLAKTEN (conform NEN 2580)

Omschrijving	vloeroppervlakte (m2 NVO)
hal	9,50m <sup>2</sup>
toilet	1,20m <sup>2</sup>
woonkamer	24,00m <sup>2</sup>
keuken	5,60m <sup>2</sup>
lengte aanrechtblad	1800mm
badkamer	4,50m <sup>2</sup>
slaapkamer 1	14,90m <sup>2</sup>
slaapkamer 2	14,40m <sup>2</sup>
slaapkamer 3	9,10m <sup>2</sup>
technische ruimte	1,90m <sup>2</sup>
balkon	7,20m <sup>2</sup>
berging (extern)	5,2m <sup>2</sup>
Totaal GO	ca. 88,20m <sup>2</sup>
(dit is inclusief de wanden)	

	wandlichtpunt
	plafondlichtpunt
	wandcontactdoos dubbel geaard
	wandcontactdoos enkel geaard
	schakelaar
	wisselschakelaar
	serieschakelaar
	bedrade leiding
	onbedrade leiding
	cai antennen installatie
	data installatie
	thermostaat
	co2 sensor
	druknop bel
	perilex (tbv kooktoestel)
	aansluiting pv-panels
	elektrische radiator
	verdeler vloerverwarming
	rookmelder
	afvoerpunt tbv mv
	toevoerpunt tbv mv
	groepenkast
	WTW mechanische ventilatie unit v.z.v. warmte terugwinning
	wasmachine (opstelplaats)
	wasdroger (opstelplaats)
	kooktoestel
	vaatwasser
	koelkast
	intercom
	vloerverwarming

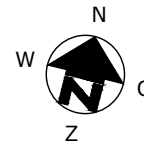
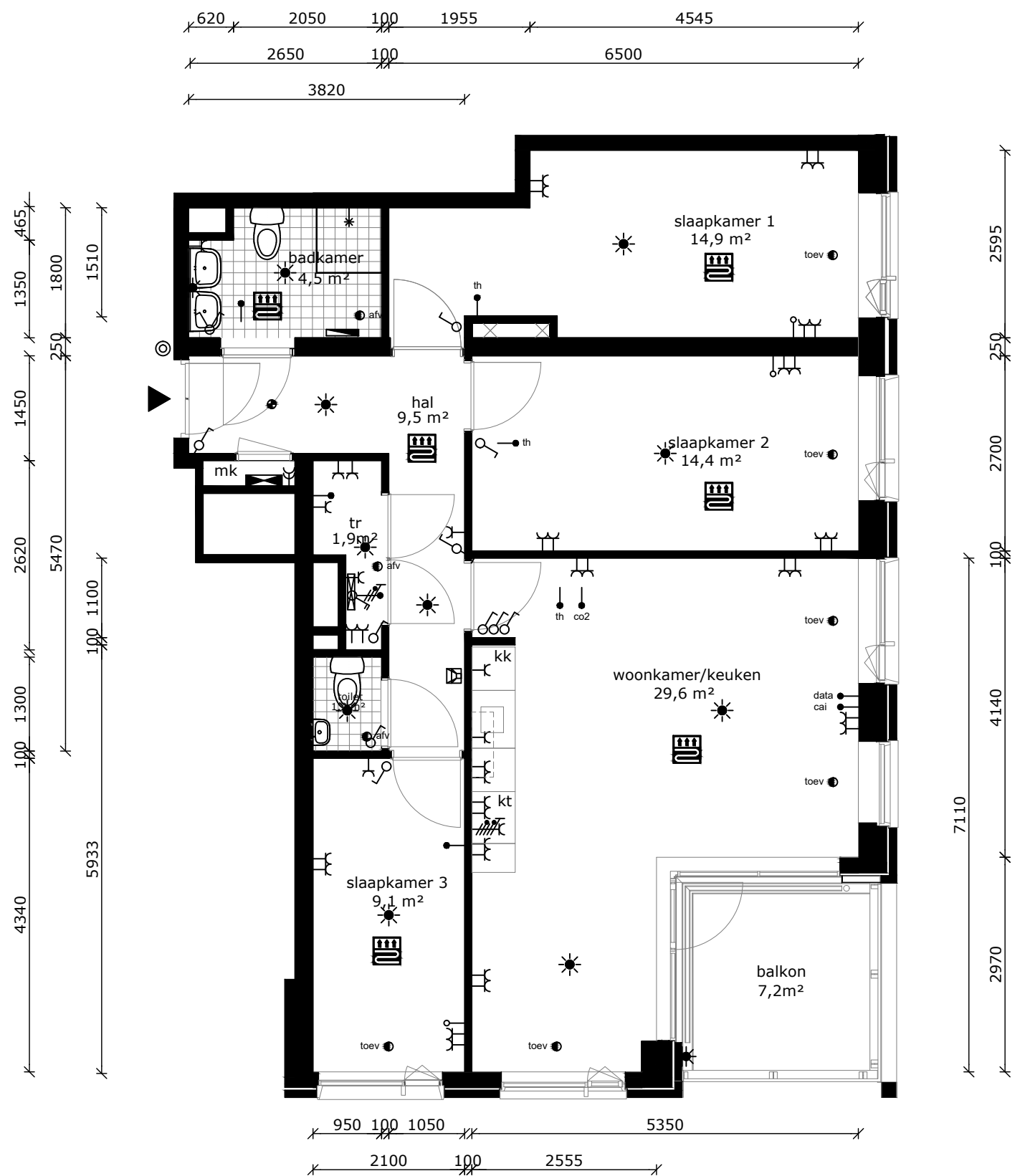
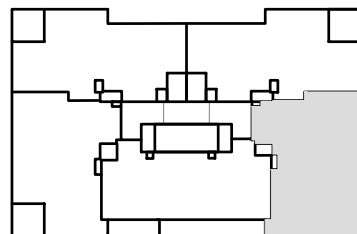

COMPLEX : 30310000  
 ADRES : Aalscholverpad 213  
 BOUWJAAR : 2022  
 OPMERKING : geringe afwijking mogelijk  
 Aan deze tekeningen kunnen geen rechten worden ontleend

WONINGTYPE : Type B4  
 VERDIEPING : 17e verdieping  
 AANTAL KAMERS : 4  
 DATUM : 04-11-2022  
 WIJZIGING : 30-05-2023

## TECHNISCHE GEGEVENS

Omschrijving	Rc (m2.K/W)
begane grondvloer	3,50
gevels	4,50
dak	6,00
index energie	A+++

Wijze van ventileren: mechanische af- en toevoer (collectieve luchtbehandeling)  
 Wijze van verwarmen: collectieve bodemwarmtepomp d.m.v. vloerverwarming

## OPPERVLAKTEN (conform NEN 2580)

Omschrijving	vloeroppervlakte (m2 NVO)
hal	8,90m <sup>2</sup>
toilet	1,20m <sup>2</sup>
woonkamer	33,50m <sup>2</sup>
keuken	5,60m <sup>2</sup>
lengte aanrechtblad	2250mm
badkamer	5,30m <sup>2</sup>
slaapkamer 1	17,50m <sup>2</sup>
slaapkamer 2	10,00m <sup>2</sup>
technische ruimte	3,90m <sup>2</sup>
balkon	7,20m <sup>2</sup>
berging (extern)	5,0m <sup>2</sup>
Totaal GO	ca. 89,70m <sup>2</sup>
(dit is inclusief de wanden)	

- wandlichtpunt
- plafondlichtpunt
- wandcontactdoos dubbel geaard
- wandcontactdoos enkel geaard
- schakelaar
- wisselschakelaar
- serieschakelaar
- bedrade leiding
- onbedrade leiding
- cai antenne installatie
- data installatie
- thermostaat
- co2 sensor
- drukknoop bel
- perilex (tbv kooktoestel)
- aansluiting pv-panelen
- elektrische radiator
- verdeler vloerverwarming
- rookmelder
- afvoerpunt tbv mv
- toevoerpunt tbv mv
- groepenkast
- WTW mechanische ventilatie unit v.z.v warmte terugwinning
- wm wasmachine (opstelplaats)
- wd wasdroger (opstelplaats)
- kt kooktoestel
- vw vaatwasser
- kk koelkast
- intercom
- vloerverwarming

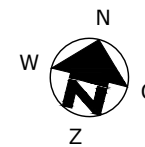
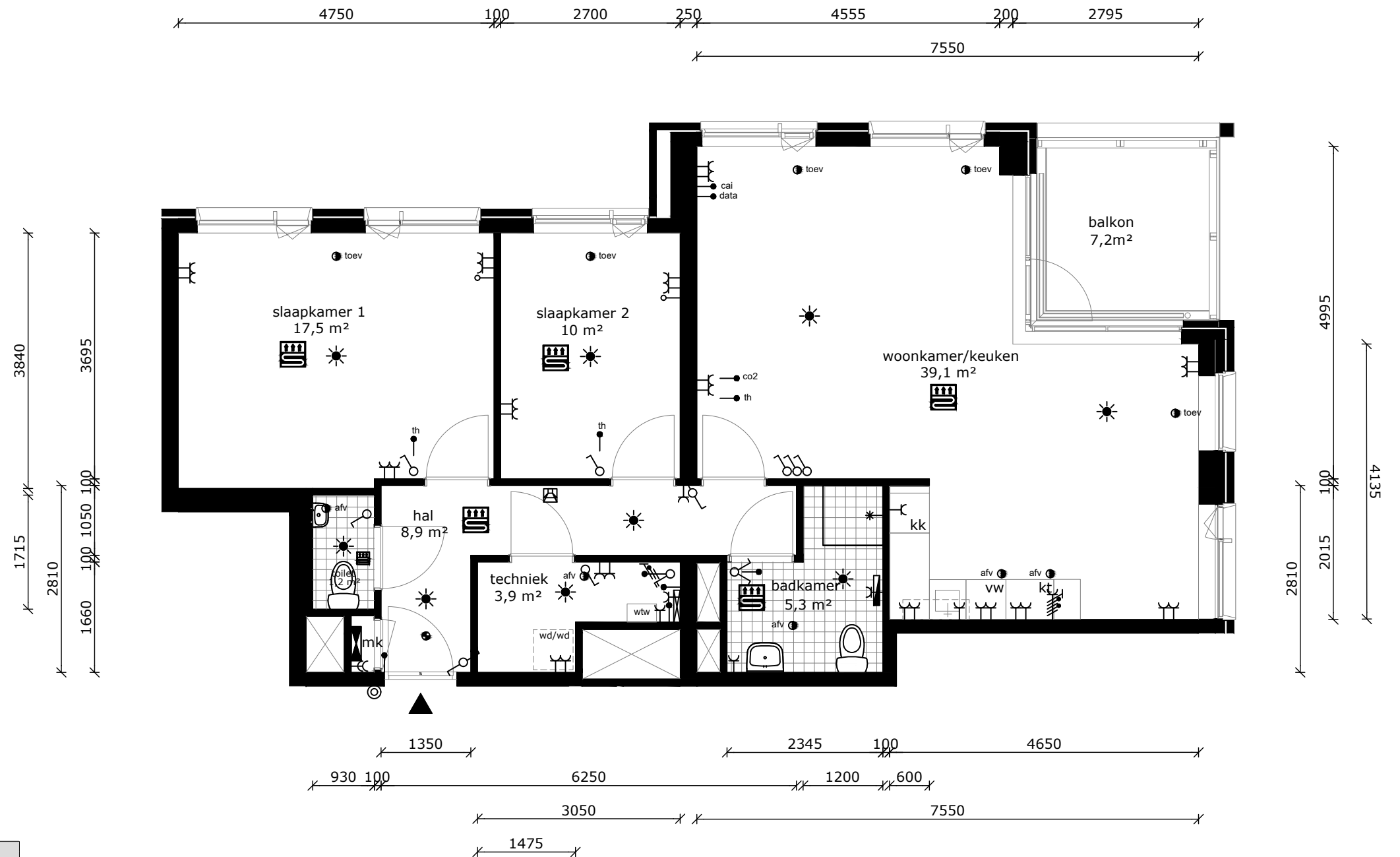
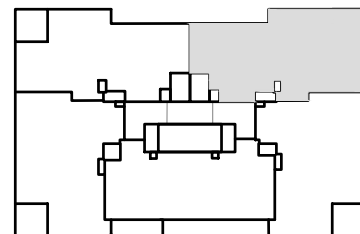

COMPLEX : 30310000  
 ADRES : Aalscholverpad 215  
 BOUWJAAR : 2022  
 OPMERKING : geringe afwijking mogelijk  
 Aan deze tekeningen kunnen geen rechten worden ontleend

WONINGTYPE : Type B1As MSH blok 2  
 VERDIEPING : 17e verdieping  
 AANTAL KAMERS : 3  
 DATUM : 04-11-2022  
 WIJZIGING : 30-05-2023

## TECHNISCHE GEGEVENS

Omschrijving	Rc (m2.K/W)
begane grondvloer	3,50
gevels	4,50
dak	6,00
index energie	A+++

Wijze van ventileren: mechanische af- en toevoer (collectieve luchtbehandeling)  
 Wijze van verwarmen: collectieve bodemwarmtepomp d.m.v. vloerverwarming

## OPPERVLAKTEN (conform NEN 2580)

Omschrijving	vloeroppervlakte (m2 NVO)
hal	8,90m <sup>2</sup>
toilet	1,20m <sup>2</sup>
woonkamer	33,50m <sup>2</sup>
keuken	5,60m <sup>2</sup>
lengte aanrechtblad	2250mm
badkamer	5,30m <sup>2</sup>
slaapkamer 1	17,50m <sup>2</sup>
slaapkamer 2	10,00m <sup>2</sup>
technische ruimte	3,90m <sup>2</sup>
balkon	7,20m <sup>2</sup>
berging (extern)	5,2m <sup>2</sup>
Totaal GO	ca. 89,70m <sup>2</sup>
(dit is inclusief de wanden)	

- wandlichtpunt
- plafondlichtpunt
- wandcontactdoos dubbel geaard
- wandcontactdoos enkel geaard
- schakelaar
- wisselschakelaar
- serieschakelaar
- bedrade leiding
- onbedrade leiding
- cai antenne installatie
- data installatie
- th thermostaat
- co2 co2 sensor
- drukknoop bel
- perilex (tbv kooktoestel)
- aansluiting pv-panelen
- elektrische radiator
- verdeler vloerverwarming
- rookmelder
- afv afvoerpunt tbv mv
- toev toevoerpunt tbv mv
- groepenkast
- WTW mechanische ventilatie unit v.z.v warmte terugwinning
- wm wasmachine (opstelplaats)
- wd wasdroger (opstelplaats)
- kt kooktoestel
- vw vaatwasser
- kk koelkast
- intercom
- vloerverwarming

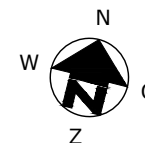
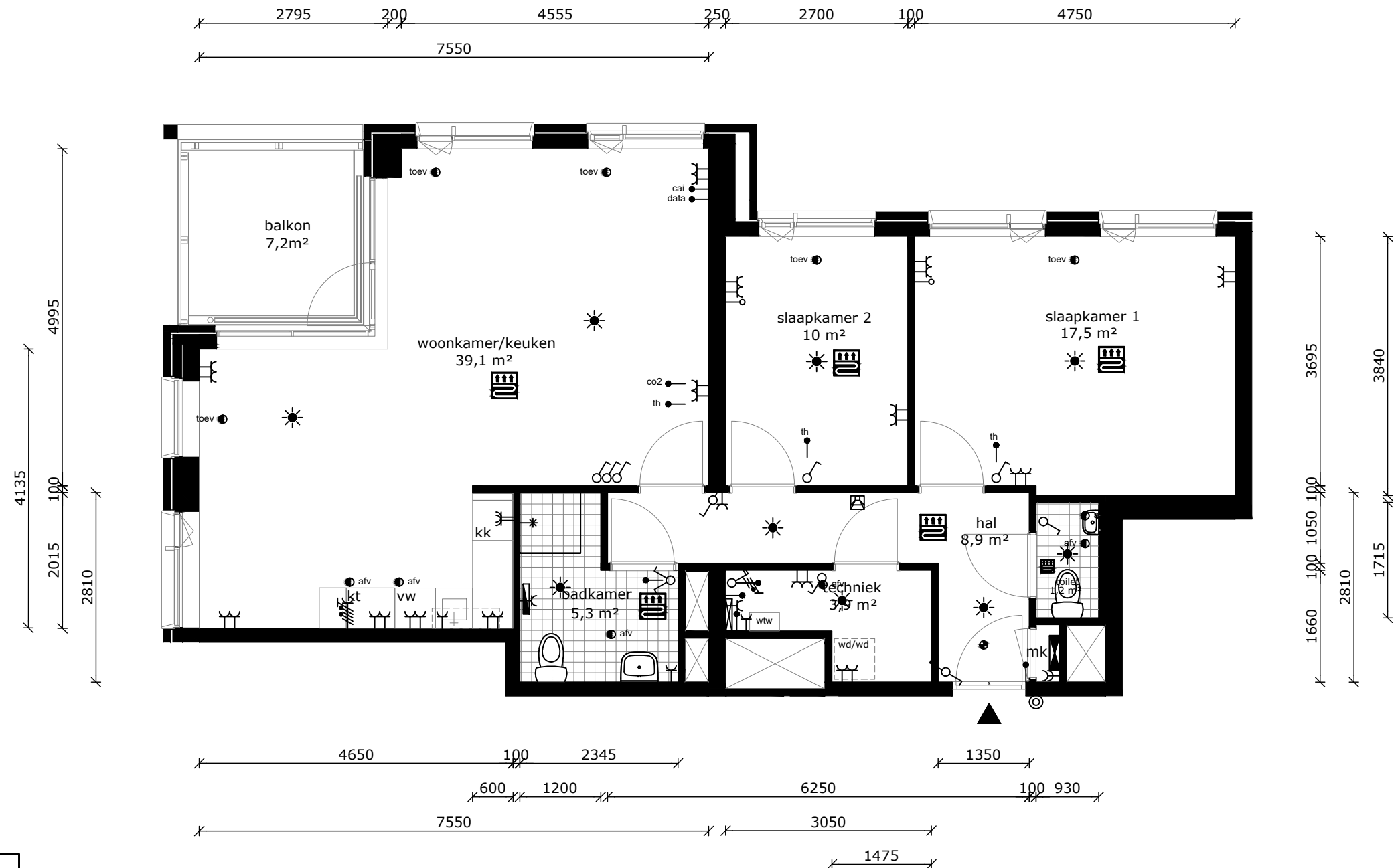
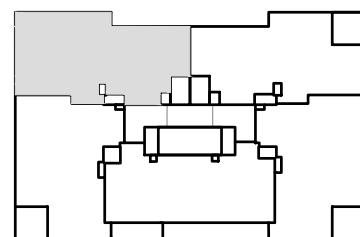

COMPLEX : 30310000  
 ADRES : Aalscholverpad 217  
 BOUWJAAR : 2022  
 OPMERKING : geringe afwijking mogelijk  
 Aan deze tekeningen kunnen geen rechten worden ontleend

WONINGTYPE : Type B1A MSH blok 2  
 VERDIEPING : 17e verdieping  
 AANTAL KAMERS : 3  
 DATUM : 04-11-2022  
 WIJZIGING : 30-05-2023



## TECHNISCHE GEGEVENS

Omschrijving	Rc (m2.K/W)
begane grondvloer	3,50
gevels	4,50
dak	6,00
index energie	A+++

Wijze van ventileren: mechanische af- en toevoer (collectieve luchtbehandeling)  
 Wijze van verwarmen: collectieve bodemwarmtepomp d.m.v. vloerverwarming

## OPPERVLAKTEN (conform NEN 2580)

Omschrijving	vloeroppervlakte (m2 NVO)
hal	10,00m <sup>2</sup>
toilet	1,20m <sup>2</sup>
woonkamer	32,50m <sup>2</sup>
keuken	5,60m <sup>2</sup>
lengte aanrechtblad	2250mm
badkamer	4,50m <sup>2</sup>
slaapkamer 1	14,90m <sup>2</sup>
slaapkamer 2	14,50m <sup>2</sup>
technische ruimte	2,30m <sup>2</sup>
balkon	7,20m <sup>2</sup>
berging (extern)	5,2m <sup>2</sup>
Totaal GO	ca. 88,20m <sup>2</sup>
(dit is inclusief de wanden)	

- wandlichtpunt
- plafondlichtpunt
- wandcontactdoos dubbel geaard
- wandcontactdoos enkel geaard
- schakelaar
- wisselschakelaar
- serieschakelaar
- bedrade leiding
- onbedrade leiding
- cai antenne installatie
- data installatie
- thermostaat
- co2 sensor
- drukknoop bel
- perilex (tbv kooktoestel)
- aansluiting pv-panelen
- elektrische radiator
- verdeler vloerverwarming
- rookmelder
- afvoerpunt tbv mv
- toevoerpunt tbv mv
- groepenkast
- mechanische ventilatie unit v.z.v. warmte terugwinning
- wasmachine (opstelplaats)
- wasdroger (opstelplaats)
- kooktoestel
- vaatwasser
- koelkast
- intercom
- vloerverwarming

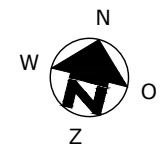
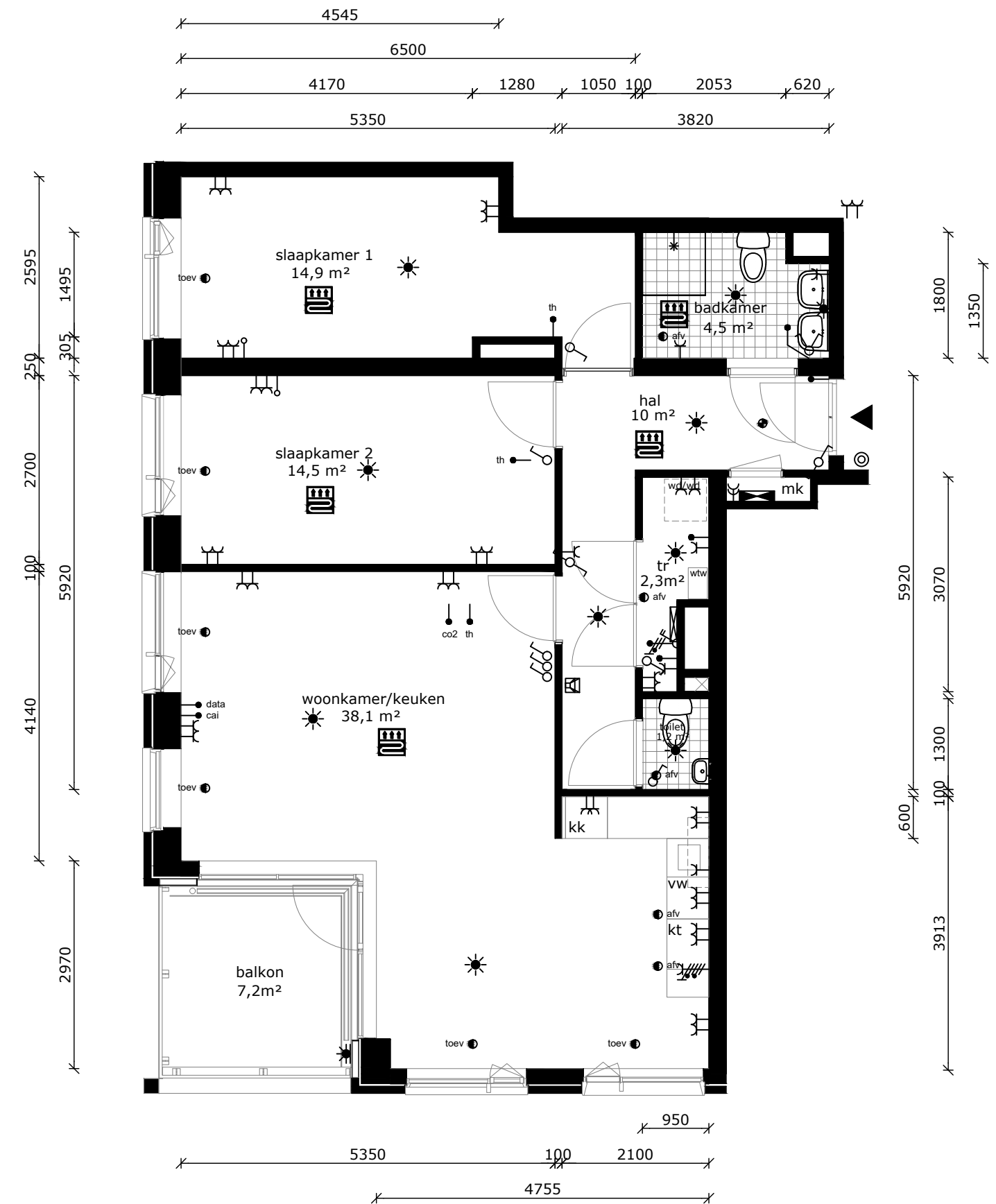
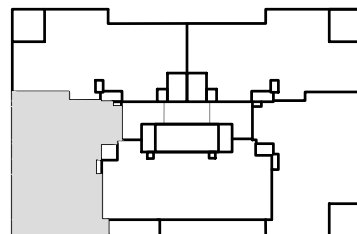

COMPLEX	: 30310000	WONINGTYPE	: Type B2A	MSH blok 2
ADRES	: Aalscholverpad 219	VERDIEPING	: 17e verdieping	
BOUWJAAR	: 2022	AANTAL KAMERS	: 3	
OPMERKING	: geringe afwijking mogelijk	DATUM	: 04-11-2022	
		WIJZIGING	: 30-05-2023	

## TECHNISCHE GEGEVENS

Omschrijving	Rc (m2.K/W)
begane grondvloer	3,50
gevels	4,50
dak	6,00
index energie	A+++

Wijze van ventileren: mechanische af- en toevoer (collectieve luchtbehandeling)  
 Wijze van verwarmen: collectieve bodemwarmtepomp d.m.v. vloerverwarming

## OPPERVLAKTEN (conform NEN 2580)

Omschrijving	vloeroppervlakte (m2 NVO)
hal	3,60m <sup>2</sup> , 7,8m <sup>2</sup>
toilet	1,20m <sup>2</sup>
woonkamer	25,10m <sup>2</sup>
keuken	5,60m <sup>2</sup>
lengte aanrechtblad	2250mm
berging (intern)	2,90m <sup>2</sup>
badkamer	6,20m <sup>2</sup>
slaapkamer 1	12,90m <sup>2</sup>
slaapkamer 2	10,00m <sup>2</sup>
slaapkamer 3	7,40m <sup>2</sup>
technische ruimte	2,00m <sup>2</sup>
balkon	5,50m <sup>2</sup>
berging (extern)	5,4m <sup>2</sup>
Totaal GO	ca. 87,80m <sup>2</sup>
(dit is inclusief de wanden)	

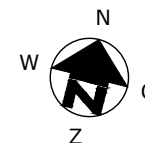
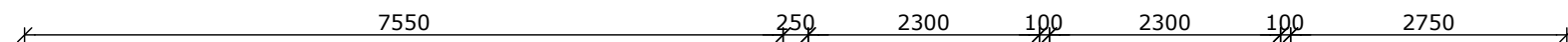
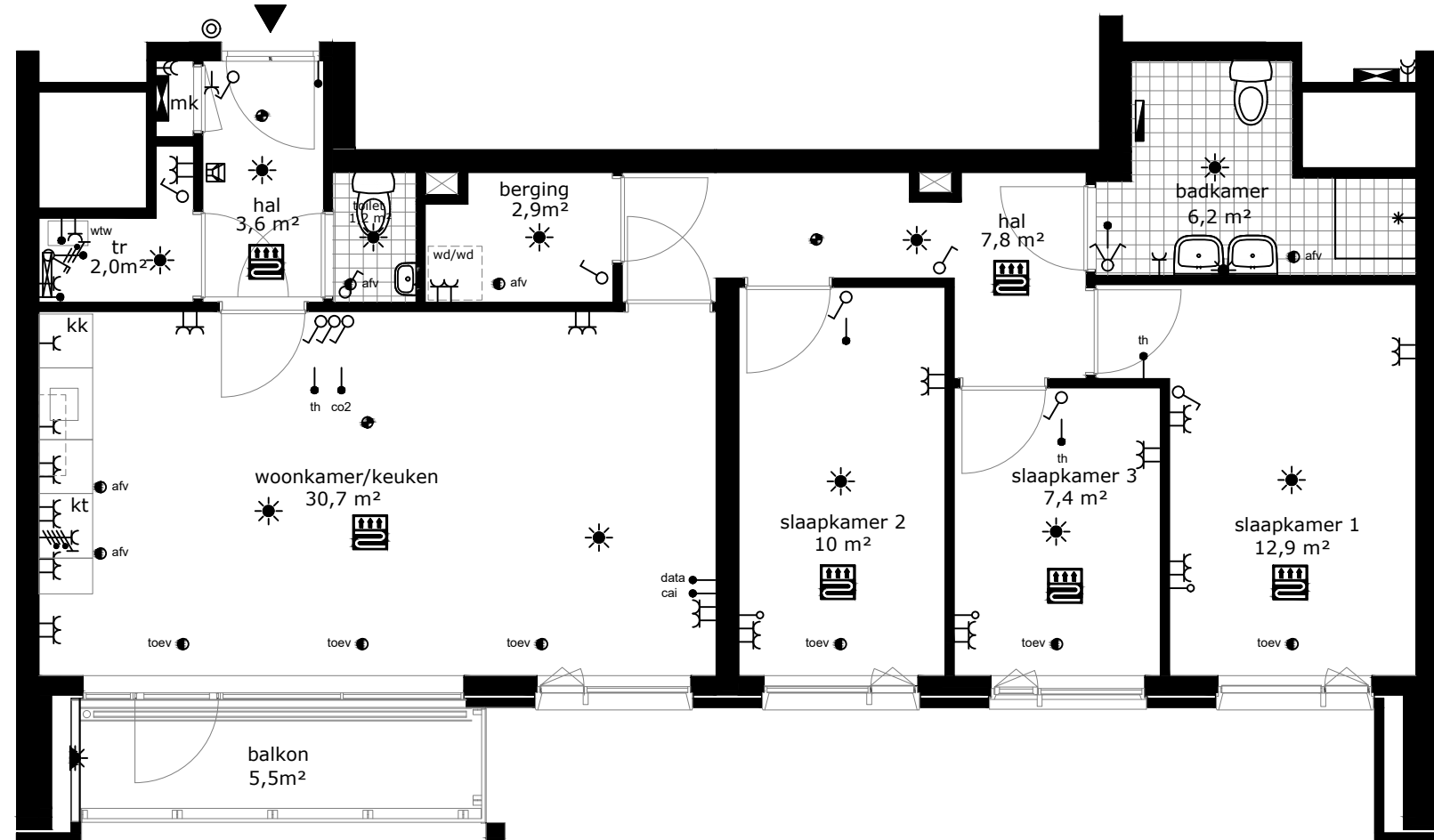
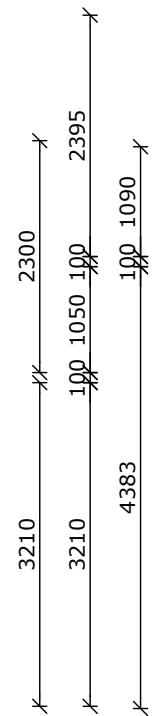
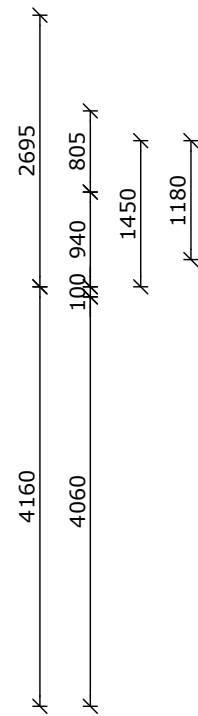
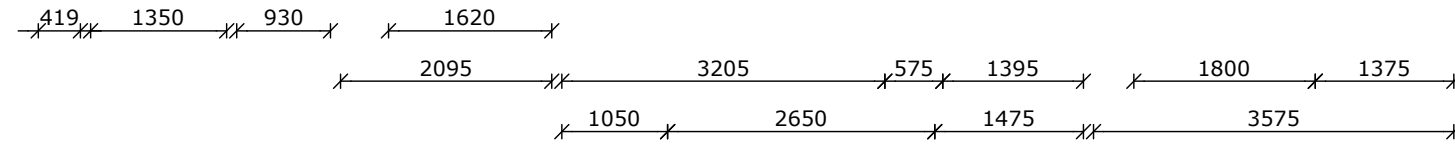

- wandlichtpunt
- plafondlichtpunt
- wandcontactdoos dubbel geaard
- wandcontactdoos enkel geaard
- schakelaar
- wisselschakelaar
- serieschakelaar
- bedrade leiding
- onbedrade leiding
- cai
- antenne installatie
- data
- data installatie
- th
- thermostaat
- co2
- co2 sensor
- drukknoop bel
- perilex (tbv kooktoestel)
- aansluiting pv-panelen
- elektrische radiator
- verdeler vloerverwarming
- rookmelder
- afvoerpunt tbv mv
- toevoerpunt tbv mv
- groepenkast
- WTW mechanische ventilatie unit v.z.v. warmte terugwinning
- wasmachine (opstelplaats)
- wasdroger (opstelplaats)
- kooktoestel
- vaatwasser
- koelkast
- intercom
- vloerverwarming

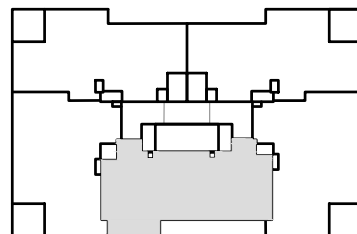

COMPLEX	: 30310000	WONINGTYPE	: Type B3	MSH blok 2
ADRES	: Aalscholverpad 221	VERDIEPING	: 17e verdieping	
BOUWJAAR	: 2022	AANTAL KAMERS	: 4	
OPMERKING	: geringe afwijking mogelijk	DATUM	: 04-11-2022	
	Aan deze tekeningen kunnen geen rechten worden ontleend	WIJZIGING	: 30-05-2023	

## TECHNISCHE GEGEVENS

Omschrijving	Rc (m2.K/W)
begane grondvloer	3,50
gevels	4,50
dak	6,00
index energie	A+++

Wijze van ventileren: mechanische af- en toevoer (collectieve luchtbehandeling)  
 Wijze van verwarmen: collectieve bodemwarmtepomp d.m.v. vloerverwarming

## OPPERVLAKTEN (conform NEN 2580)

Omschrijving	vloeroppervlakte (m2 NVO)
hal	9,50m <sup>2</sup>
toilet	1,20m <sup>2</sup>
woonkamer	24,00m <sup>2</sup>
keuken	5,60m <sup>2</sup>
lengte aanrechtblad	1800mm
badkamer	4,50m <sup>2</sup>
slaapkamer 1	14,90m <sup>2</sup>
slaapkamer 2	14,40m <sup>2</sup>
slaapkamer 3	9,10m <sup>2</sup>
technische ruimte	1,90m <sup>2</sup>
balkon	7,20m <sup>2</sup>
berging (extern)	7,5m <sup>2</sup>
Totaal GO	ca. 88,20m <sup>2</sup>
(dit is inclusief de wanden)	

	wandlichtpunt
	plafondlichtpunt
	wandcontactdoos dubbel geaard
	wandcontactdoos enkel geaard
	schakelaar
	wisselschakelaar
	serieschakelaar
	bedrade leiding
	onbedrade leiding
	cai antennen installatie
	data installatie
	thermostaat
	co2 sensor
	druknop bel
	perilex (tbv kooktoestel)
	aansluiting pv-panelen
	elektrische radiator
	verdeler vloerverwarming
	rookmelder
	afvoerpunt tbv mv
	toevoerpunt tbv mv
	groepenkast
	WTW mechanische ventilatie unit v.z.v. warmte terugwinning
	wasmachine (opstelplaats)
	wasdroger (opstelplaats)
	kooktoestel
	vaatwasser
	koelkast
	intercom
	vloerverwarming

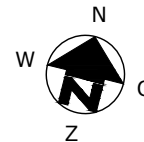
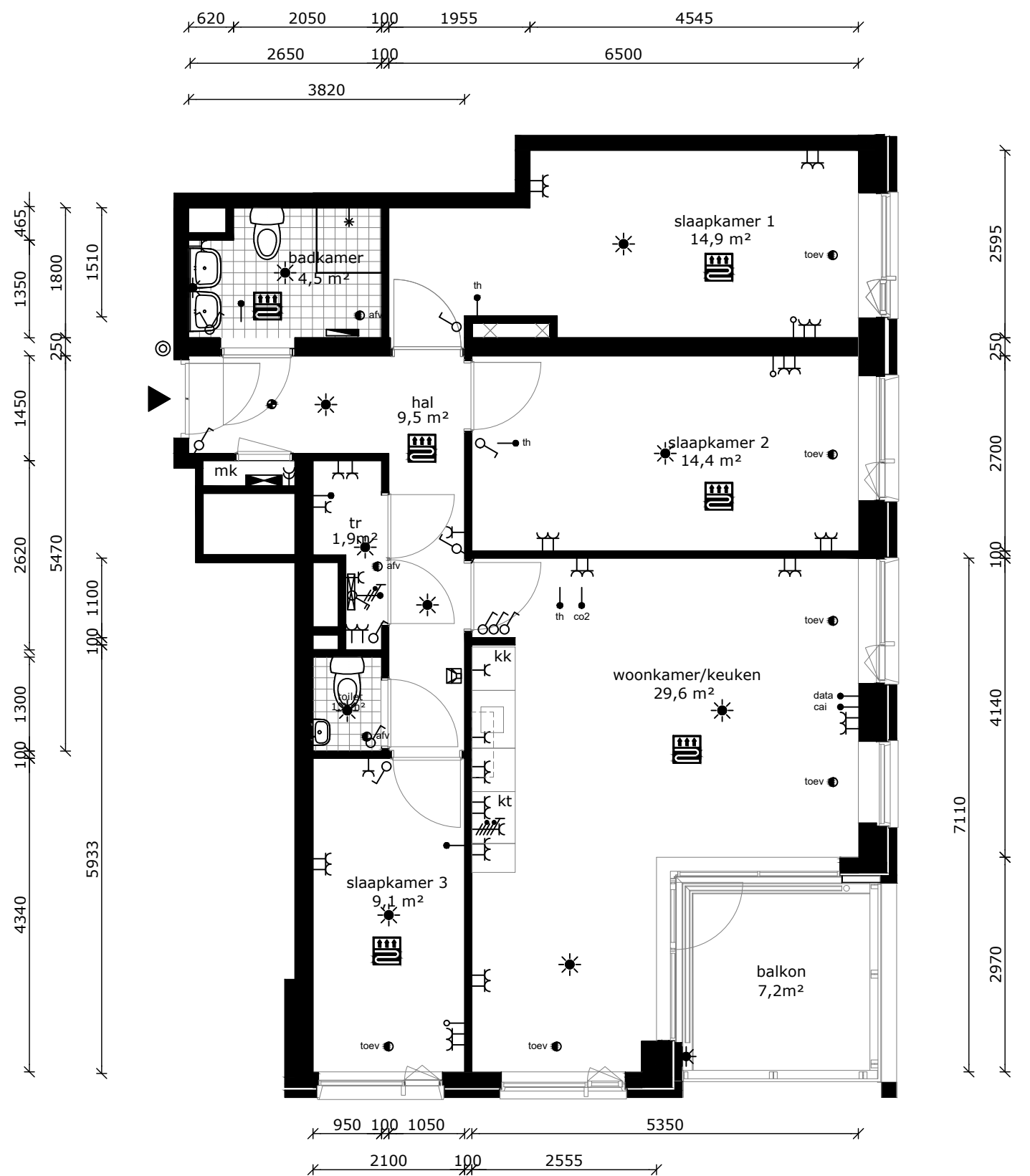
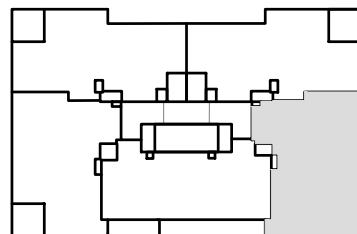

COMPLEX : 30310000  
 ADRES : Aalscholverpad 223  
 BOUWJAAR : 2022  
 OPMERKING : geringe afwijking mogelijk  
 Aan deze tekeningen kunnen geen rechten worden ontleend

WONINGTYPE : Type B4  
 VERDIEPING : 18e verdieping  
 AANTAL KAMERS : 4  
 DATUM : 04-11-2022  
 WIJZIGING : 30-05-2023

## TECHNISCHE GEGEVENS

Omschrijving	Rc (m2.K/W)
begane grondvloer	3,50
gevels	4,50
dak	6,00
index energie	A+++

Wijze van ventileren: mechanische af- en toevoer (collectieve luchtbehandeling)  
 Wijze van verwarmen: collectieve bodemwarmtepomp d.m.v. vloerverwarming

## OPPERVLAKTEN (conform NEN 2580)

Omschrijving	vloeroppervlakte (m2 NVO)
hal	8,90m <sup>2</sup>
toilet	1,20m <sup>2</sup>
woonkamer	33,50m <sup>2</sup>
keuken	5,60m <sup>2</sup>
lengte aanrechtblad	2250mm
badkamer	5,30m <sup>2</sup>
slaapkamer 1	17,50m <sup>2</sup>
slaapkamer 2	10,00m <sup>2</sup>
technische ruimte	3,90m <sup>2</sup>
balkon	7,20m <sup>2</sup>
berging (extern)	5,0m <sup>2</sup>
Totaal GO	ca. 89,70m <sup>2</sup>
(dit is inclusief de wanden)	

- wandlichtpunt
- plafondlichtpunt
- wandcontactdoos dubbel geaard
- wandcontactdoos enkel geaard
- schakelaar
- wisselschakelaar
- serieschakelaar
- bedrade leiding
- onbedrade leiding
- cai antenne installatie
- data installatie
- thermostaat
- co2 sensor
- drukknoop bel
- perilex (tbv kooktoestel)
- aansluiting pv-panelen
- elektrische radiator
- verdeler vloerverwarming
- rookmelder
- afvoerpunt tbv mv
- toevoerpunt tbv mv
- groepenkast
- mechanische ventilatie unit v.z.v warmte terugwinning
- wasmachine (opstelplaats)
- wasdroger (opstelplaats)
- kooktoestel
- vaatwasser
- koelkast
- intercom
- vloerverwarming

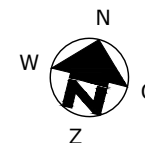
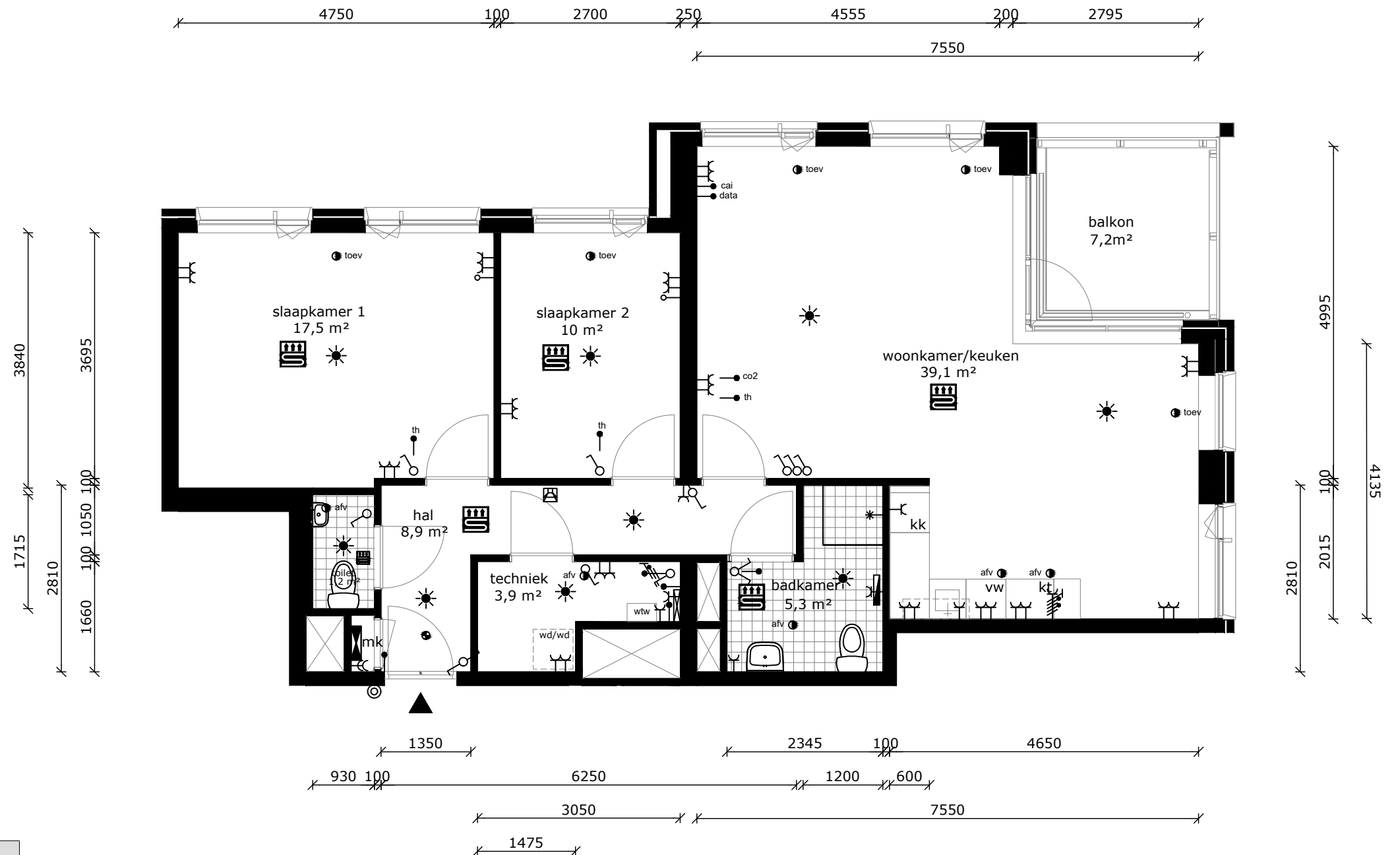
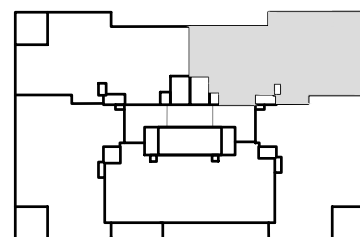

COMPLEX : 30310000  
 ADRES : Aalscholverpad 225  
 BOUWJAAR : 2022  
 OPMERKING : geringe afwijking mogelijk  
 Aan deze tekeningen kunnen geen rechten worden ontleend

WONINGTYPE : Type B1As MSH blok 2  
 VERDIEPING : 18e verdieping  
 AANTAL KAMERS : 3  
 DATUM : 04-11-2022  
 WIJZIGING : 30-05-2023

## TECHNISCHE GEGEVENS

Omschrijving	Rc (m2.K/W)
begane grondvloer	3,50
gevels	4,50
dak	6,00
index energie	A+++

Wijze van ventileren: mechanische af- en toevoer (collectieve luchtbehandeling)  
 Wijze van verwarmen: collectieve bodemwarmtepomp d.m.v. vloerverwarming

## OPPERVLAKTEN (conform NEN 2580)

Omschrijving	vloeroppervlakte (m2 NVO)
hal	8,90m <sup>2</sup>
toilet	1,20m <sup>2</sup>
woonkamer	33,50m <sup>2</sup>
keuken	5,60m <sup>2</sup>
lengte aanrechtblad	2250mm
badkamer	5,30m <sup>2</sup>
slaapkamer 1	17,50m <sup>2</sup>
slaapkamer 2	10,00m <sup>2</sup>
technische ruimte	3,90m <sup>2</sup>
balkon	7,20m <sup>2</sup>
berging (extern)	5,0m <sup>2</sup>
Totaal GO	ca. 89,70m <sup>2</sup>
(dit is inclusief de wanden)	

- wandlichtpunt
- plafondlichtpunt
- wandcontactdoos dubbel geaard
- wandcontactdoos enkel geaard
- schakelaar
- wisselschakelaar
- serieschakelaar
- bedrade leiding
- onbedrade leiding
- cai antenne installatie
- data installatie
- th thermostaat
- co2 co2 sensor
- drukknoop bel
- perilex (tbv kooktoestel)
- aansluiting pv-panelen
- elektrische radiator
- verdeler vloerverwarming
- rookmelder
- afv afvoerpunt tbv mv
- toev toevoerpunt tbv mv
- groepenkast
- WTW mechanische ventilatie unit v.z.v warmte terugwinning
- wm wasmachine (opstelplaats)
- wd wasdroger (opstelplaats)
- kt kooktoestel
- vw vaatwasser
- kk koelkast
- intercom
- vloerverwarming

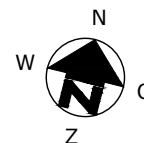
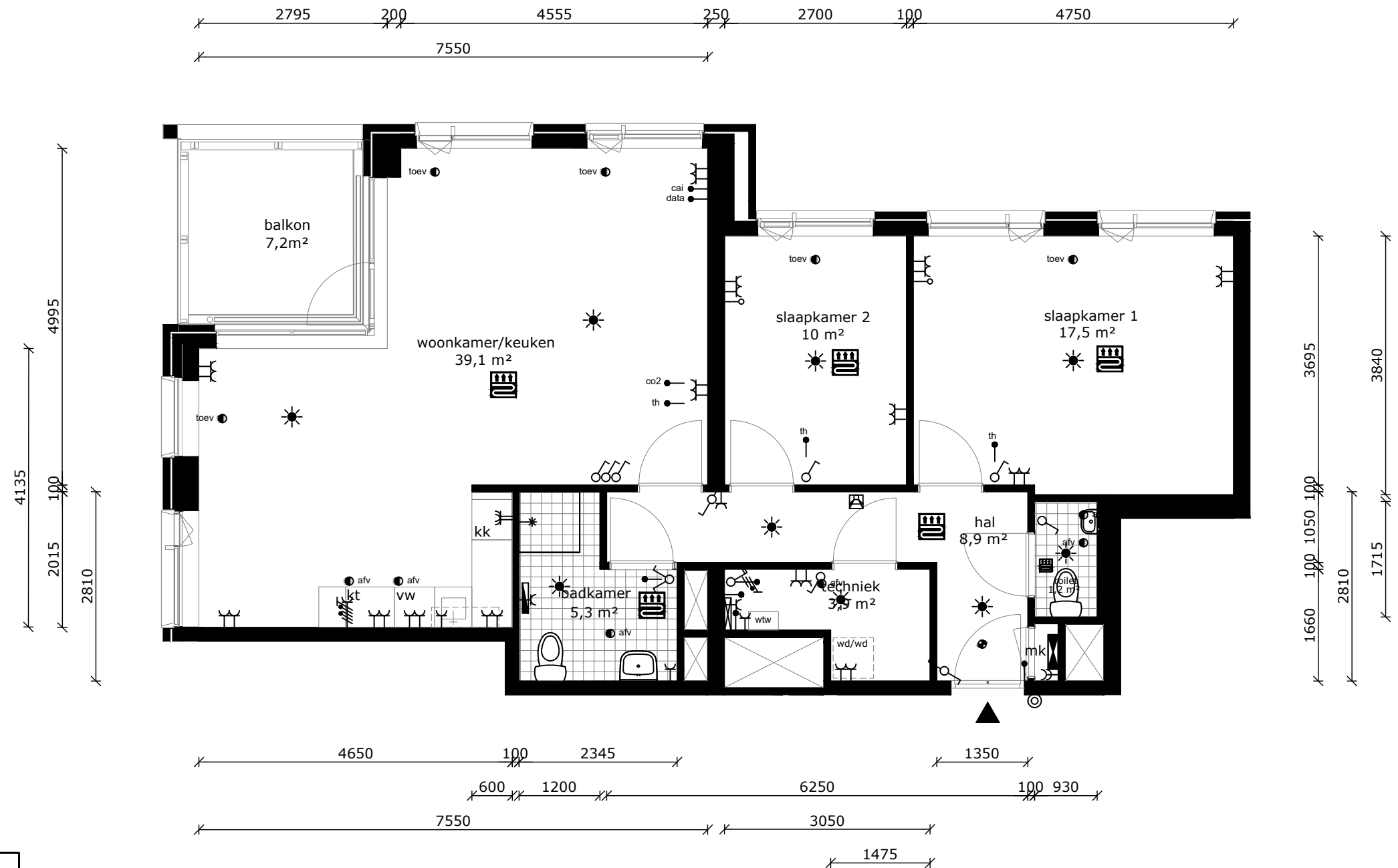
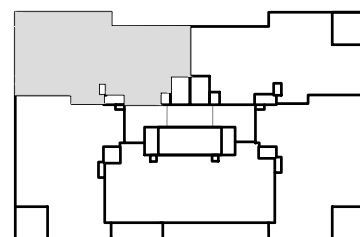

COMPLEX : 30310000  
 ADRES : Aalscholverpad 227  
 BOUWJAAR : 2022  
 OPMERKING : geringe afwijking mogelijk  
 Aan deze tekeningen kunnen geen rechten worden ontleend

WONINGTYPE : Type B1A MSH blok 2  
 VERDIEPING : 18e verdieping  
 AANTAL KAMERS : 3  
 DATUM : 04-11-2022  
 WIJZIGING : 30-05-2023

## TECHNISCHE GEGEVENS

Omschrijving	Rc (m2.K/W)
begane grondvloer	3,50
gevels	4,50
dak	6,00
index energie	A+++

Wijze van ventileren: mechanische af- en toevoer (collectieve luchtbehandeling)  
 Wijze van verwarmen: collectieve bodemwarmtepomp d.m.v. vloerverwarming

## OPPERVLAKTEN (conform NEN 2580)

Omschrijving	vloeroppervlakte (m2 NVO)
hal	10,00m <sup>2</sup>
toilet	1,20m <sup>2</sup>
woonkamer	32,50m <sup>2</sup>
keuken	5,60m <sup>2</sup>
lengte aanrechtblad	2250mm
badkamer	4,50m <sup>2</sup>
slaapkamer 1	14,90m <sup>2</sup>
slaapkamer 2	14,50m <sup>2</sup>
technische ruimte	2,30m <sup>2</sup>
balkon	7,20m <sup>2</sup>
berging (extern)	5,0m <sup>2</sup>
Totaal GO	ca. 88,20m <sup>2</sup>
(dit is inclusief de wanden)	

	wandlichtpunt
	plafondlichtpunt
	wandcontactdoos dubbel geaard
	wandcontactdoos enkel geaard
	schakelaar
	wisselschakelaar
	serieschakelaar
	bedrade leiding
	onbedrade leiding
	antenne installatie
	data installatie
	thermostaat
	co2 sensor
	druknop bel
	perilex (tbv kooktoestel)
	aansluiting pv-panelen
	elektrische radiator
	verdeler vloerverwarming
	rookmelder
	afvoerpunt tbv mv
	toevoerpunt tbv mv
	groepenkast
	mechanische ventilatie unit v.z.v. warmte terugwinning
	wasmachine (opstelplaats)
	wasdroger (opstelplaats)
	kooktoestel
	vaatwasser
	koelkast
	intercom
	vloerverwarming

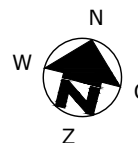
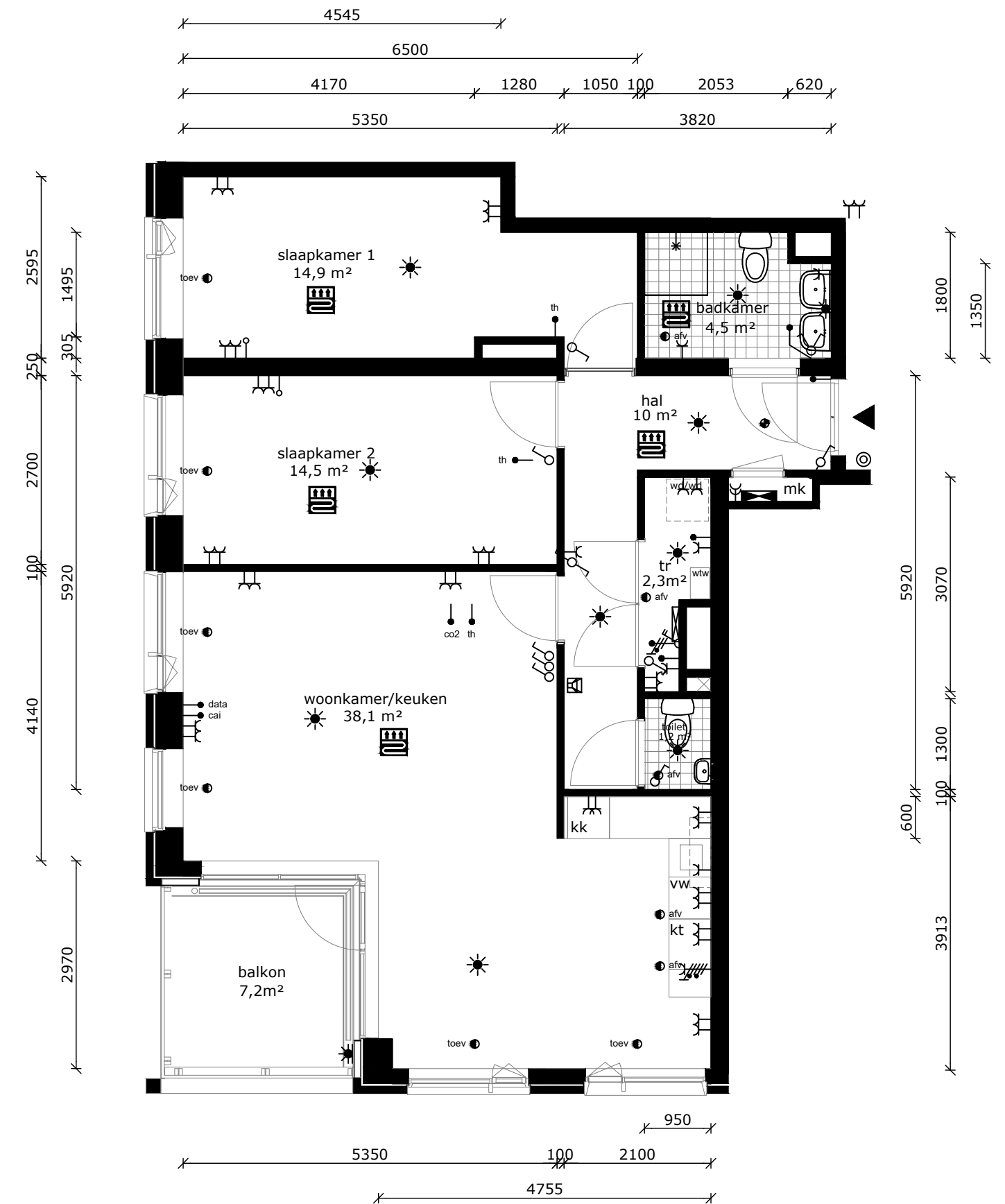
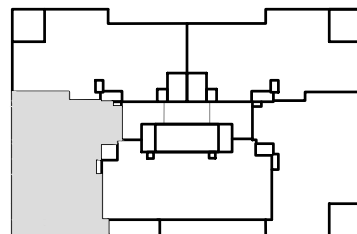

COMPLEX	: 30310000	WONINGTYPE	: Type B2A	MSH blok 2
ADRES	: Aalscholverpad 229	VERDIEPING	: 18e verdieping	
BOUWJAAR	: 2022	AANTAL KAMERS	: 3	
OPMERKING	: geringe afwijking mogelijk	DATUM	: 04-11-2022	
		WIJZIGING	: 30-05-2023	

## TECHNISCHE GEGEVENS

Omschrijving	Rc (m2.K/W)
begane grondvloer	3,50
gevels	4,50
dak	6,00
index energie	A+++

Wijze van ventileren: mechanische af- en toevoer (collectieve luchtbehandeling)  
 Wijze van verwarmen: collectieve bodemwarmtepomp d.m.v. vloerverwarming

## OPPERVLAKTEN (conform NEN 2580)

Omschrijving	vloeroppervlakte (m2 NVO)
hal	3,60m <sup>2</sup> , 7,8m <sup>2</sup>
toilet	1,20m <sup>2</sup>
woonkamer	25,10m <sup>2</sup>
keuken	5,60m <sup>2</sup>
lengte aanrechtblad	2250mm
berging (intern)	2,90m <sup>2</sup>
badkamer	6,20m <sup>2</sup>
slaapkamer 1	12,90m <sup>2</sup>
slaapkamer 2	10,00m <sup>2</sup>
slaapkamer 3	7,40m <sup>2</sup>
technische ruimte	2,00m <sup>2</sup>
balkon	5,50m <sup>2</sup>
berging (extern)	5,0m <sup>2</sup>
Totaal GO	ca. 87,80m <sup>2</sup>
(dit is inclusief de wanden)	

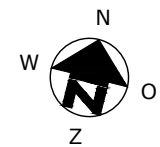
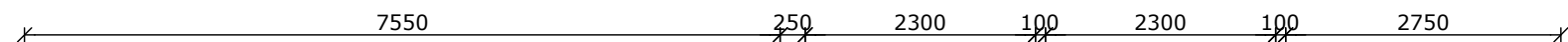
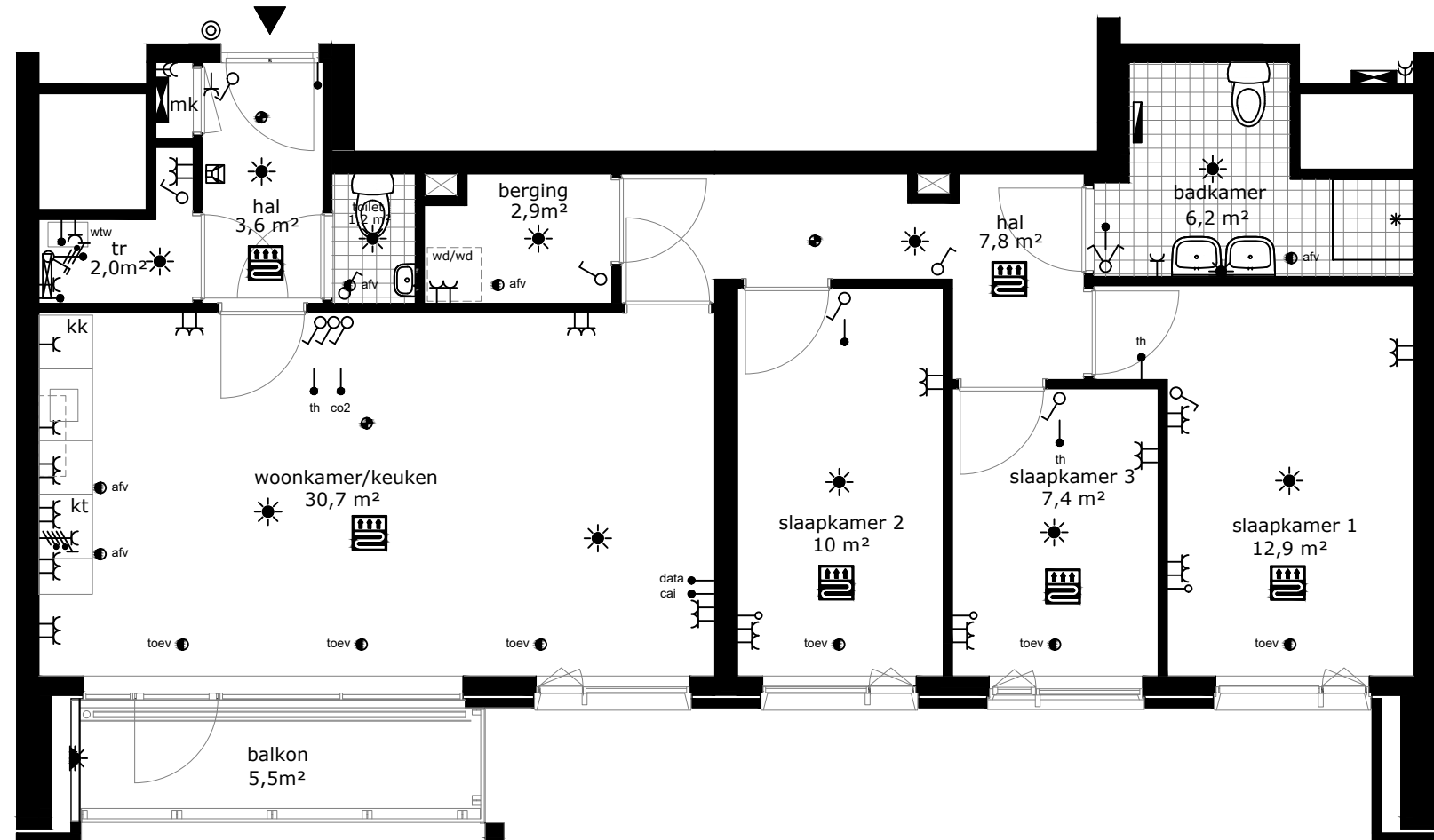
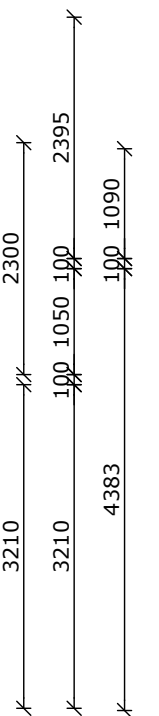
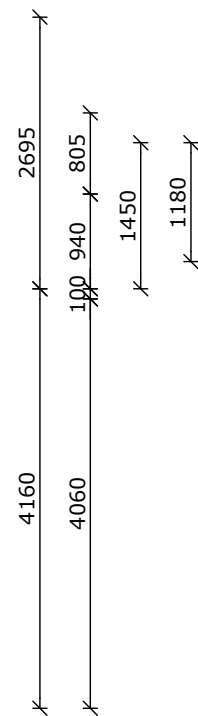
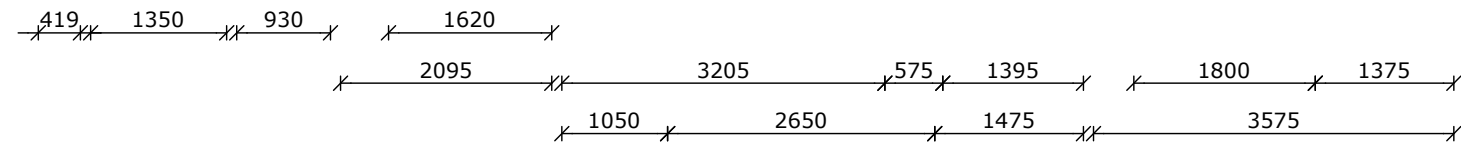

- wandlichtpunt
- plafondlichtpunt
- wandcontactdoos dubbel geaard
- wandcontactdoos enkel geaard
- schakelaar
- wisselschakelaar
- serieschakelaar
- bedrade leiding
- onbedrade leiding
- cai
- antenne installatie
- data
- data installatie
- th
- thermostaat
- co2
- co2 sensor
- drukknoop bel
- perilex (tbv kooktoestel)
- aansluiting pv-panelen
- elektrische radiator
- verdeler vloerverwarming
- rookmelder
- afvoerpunt tbv mv
- toevoerpunt tbv mv
- groepenkast
- WTW mechanische ventilatie unit v.z.v. warmte terugwinning
- wasmachine (opstelplaats)
- wasdroger (opstelplaats)
- kooktoestel
- vaatwasser
- koelkast
- intercom
- vloerverwarming

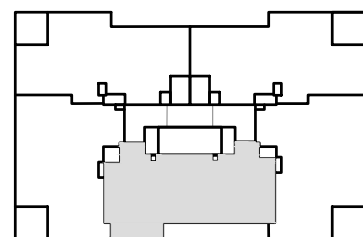

COMPLEX	: 30310000	WONINGTYPE	: Type B3	MSH blok 2
ADRES	: Aalscholverpad 231	VERDIEPING	: 18e verdieping	
BOUWJAAR	: 2022	AANTAL KAMERS	: 4	
OPMERKING	: geringe afwijking mogelijk	DATUM	: 04-11-2022	
	Aan deze tekeningen kunnen geen rechten worden ontleend	WIJZIGING	: 30-05-2023	