

Tuinfluiterstraat 10

AMERSFOORT

ca. 102 m²

ca. 154 m²

Label D

5 kamer(s)

033-422 10 10 | amersfoort@beumer.nl | beumer.nl



Tuinfluiterstraat 10

Kenmerken

Bouwjaar:	1964
Soort:	Eengezinswoning
Kamers:	5
Inhoud:	348 m³
Woonoppervlakte:	102 m²
Perceeloppervlakte:	154 m²
Externe bergruimte:	6 m²
Verwarming:	C.v.-ketel
Isolatie:	Dakisolatie, dubbel glas
Energielabel:	D

Tuinfluiterstraat 10

Centraal wonen in Amersfoort, met verrassend veel ruimte en alle voorzieningen binnen handbereik!

Ben je op zoek naar een fijne eengezinswoning met volop leefruimte, vier slaapkamers en een heerlijk lichte woonkamer? Dan is deze woning absoluut een bezichtiging waard! Dankzij de uitbouw op de begane grond en de nokverhoging op de tweede verdieping is er verrassend veel ruimte gecreëerd. Tel daar de praktische indeling, de open keuken en de zonnige tuin op het noordwesten bij op en je hebt een heerlijke plek om thuis te komen!

De woning ligt op een centrale locatie in de wijk Liendert, met supermarkten, scholen en sportvoorzieningen om de hoek. Binnen enkele minuten fietsen sta je in de gezellige binnenstad van Amersfoort, met haar gezellige terrassen, restaurants en winkels. Voor een ontspannen wandeling of een rondje hardlopen biedt de groene omgeving langs het Valleikanaal volop mogelijkheden. Bovendien zijn de uitvalswegen A1 en A28 goed bereikbaar. Een prettige woonomgeving met alles wat je nodig hebt dichtbij!

Indeling

Begane grond:
Via de entree kom je binnen in de hal met toegang tot de woonkamer, de trapopgang naar de eerste verdieping, een praktische kelderkast met meterkast en extra bergruimte en een royale toiletruimte met fonteintje.

De lichte, uitgebouwde woonkamer vormt een heerlijke plek om samen te komen. Dankzij de grote raampartijen, de twee lichtkoepels en de schuifpui aan de achterzijde geniet je hier van een prettige lichtinval en een fijne verbinding met de tuin. De woonkamer is afgewerkt met een fraaie robijnhouten vloer en een strakke wandafwerking. Aan de voorzijde bevindt zich het gezellige zitgedeelte, terwijl aan de achterzijde ruimte is voor een ruime eethoek met uitzicht op de tuin. De open keuken is voorzien van een 4-pits inductiekookplaat, oven, koel-vriescombinatie, vaatwasser en afzuigkap. Daarnaast biedt de keuken volop werk- en kastruimte. De inbouwapparatuur is circa twee à drie jaar geleden vernieuwd, waardoor je hier van alle gemakken bent voorzien. Via de schuifpui stap je zo de zonnige achtertuin op het noordwesten in. Een heerlijke plek om buiten te zitten en te genieten.

Eerste verdieping:
Op de eerste verdieping bevinden zich drie slaapkamers, stuk voor stuk van een prettig formaat. Alle kamers zijn afgewerkt met een laminaatvloer en bieden volop mogelijkheden om naar eigen wens in te richten. Of je nu extra slaapkamers, een thuiswerkplek of een hobbykamer zoekt, hier kan het allemaal!

De badkamer is voorzien van een wastafelmeubel en een comfortabele inloopdouche.

Tweede verdieping:
Ook de tweede verdieping heeft verrassend veel te bieden! Op de voorzolder bevinden zich de wasmachineopstelling en de cv-ketel.

Aansluitend bereik je de vierde slaapkamer. Dankzij de nokverhoging is hier een bijzonder lichte en ruime kamer ontstaan. De kunststof kozijnen zorgen voor een verzorgde uitstraling en de laminaatvloer maakt het geheel compleet. Achter de knieschotten is bovendien handige bergruimte aanwezig. Een volwaardige extra verdieping die je op verschillende manieren kunt benutten!

Buitenruimte:
De achtertuin is gelegen op het noordwesten en vormt een fijne plek om buiten te zitten. Het handmatig bedienbare zonnescherm biedt op zonnige dagen extra comfort. Achter in de tuin staat een vrijstaande stenen berging met aangrenzende overkapping, ideaal om fietsen en andere spullen droog en beschut te stallen. Dankzij de achterom is de tuin ook gemakkelijk bereikbaar.

Bijzonderheden:
- Ruime eengezinswoning;
- Vier slaapkamers;
- Uitgebouwde woonkamer met twee lichtkoepels;
- Nokverhoging op de tweede verdieping;
- Kunststof kozijnen op de tweede verdieping;
- Zinken dakgoot vernieuwd in 2025;
- Nabij winkels en het centrum van Amersfoort.

Nieuwsgierig geworden? Plan snel een bezichtiging en ervaar zelf wat deze woning te bieden heeft!

Oplevering: in overleg.

























Begane grond

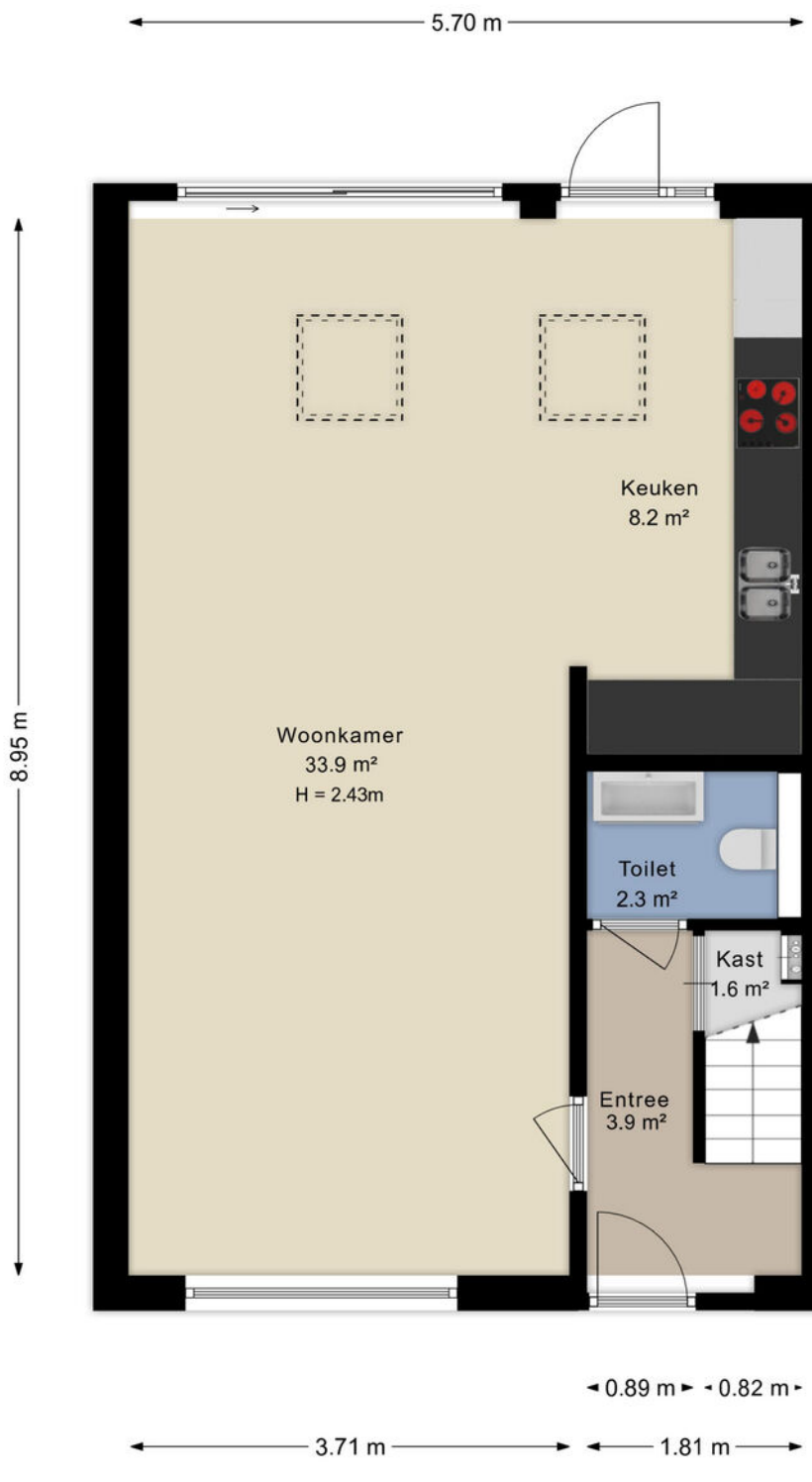

Eerste verdieping

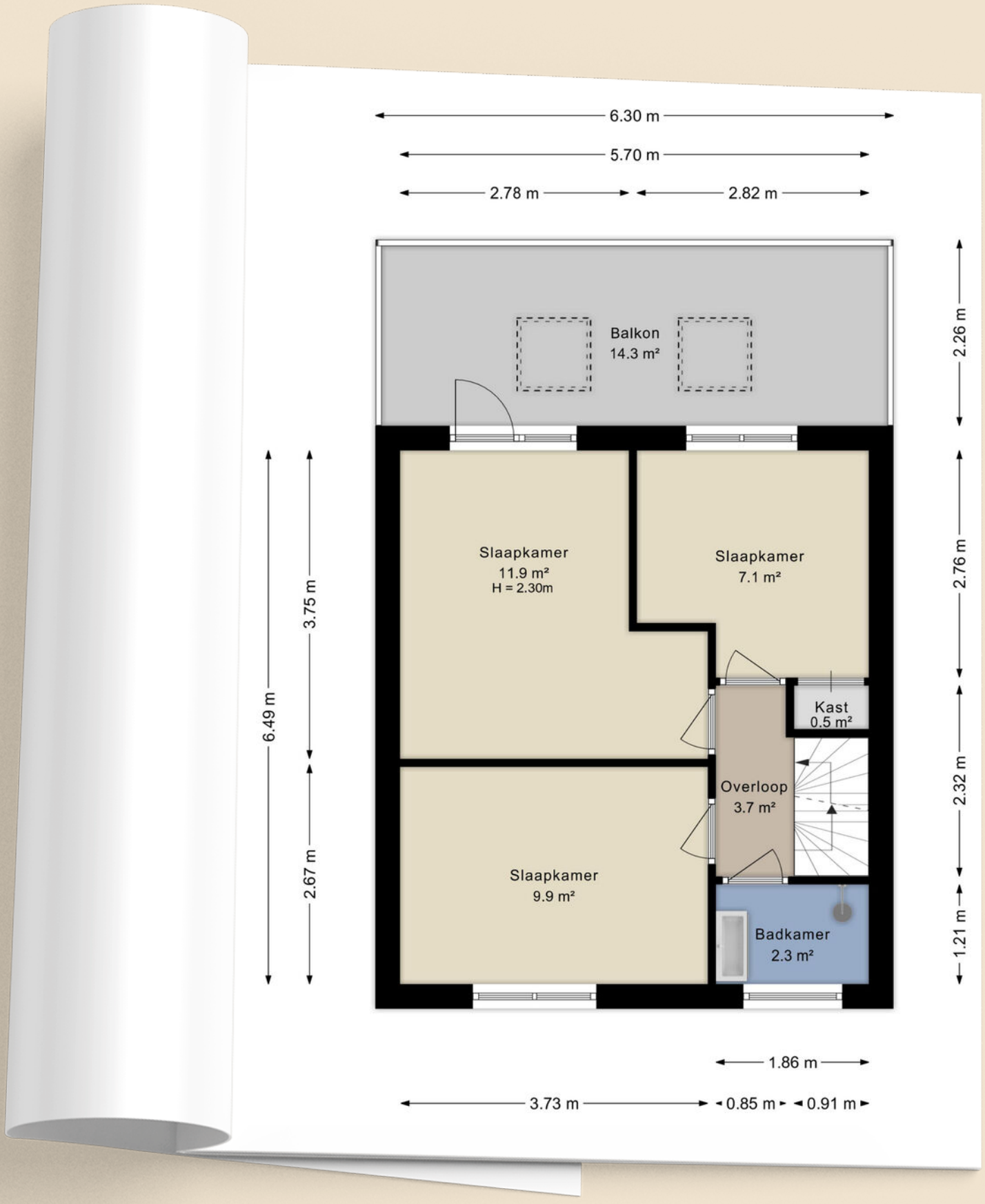

Tweede verdieping

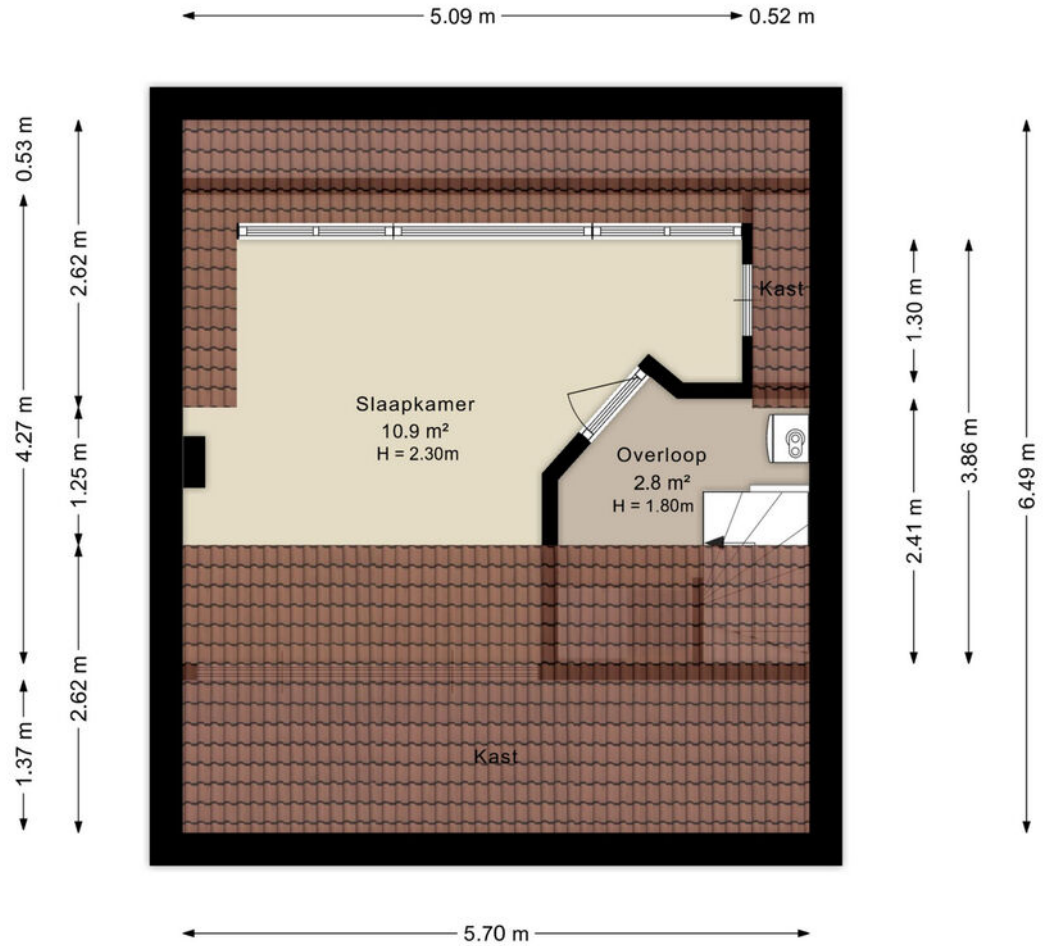

Situatie


2.10 m
3.93 m
1.90 m
2.68 m
3.19 m
2.81 m
Overkapping
10.5 m²
H = 1.94m
Berging
6.1 m²
H = 2.05m
Overkapping
5.7 m²
H = 1.98m
Keuken
8.2 m²
Woonkamer
33.9 m²
H = 2.43m
Toilet
2.3 m²
Kast
1.6 m³
Entree
3.9 m²
4.87 m
5.87 m

Kadastrale kaart

Kadastrale kaart

Uw referentie: ---



Deze kaart is noordgericht

12345 Perceelnummer

25 Huisnummer

Vastgestelde kadastrale grens

Voorlopige kadastrale grens

Administratieve kadastrale grens

Bebouwing

Schaal 1: 500

Kadastrale gemeente	Amersfoort
Sectie	A
Perceel	6839

kadaster

Voor een eensluidend uittreksel, geleverd op 15 oktober 2026
De bewaarder van het kadaster en de openbare registers

Aan dit uittreksel kunnen geen betrouwbare maten worden ontleend.
De Dienst voor het kadaster en de openbare registers behoudt zich de intellectuele eigendomsrechten voor, waaronder het auteursrecht en het databankenrecht.

Locatie op kaart

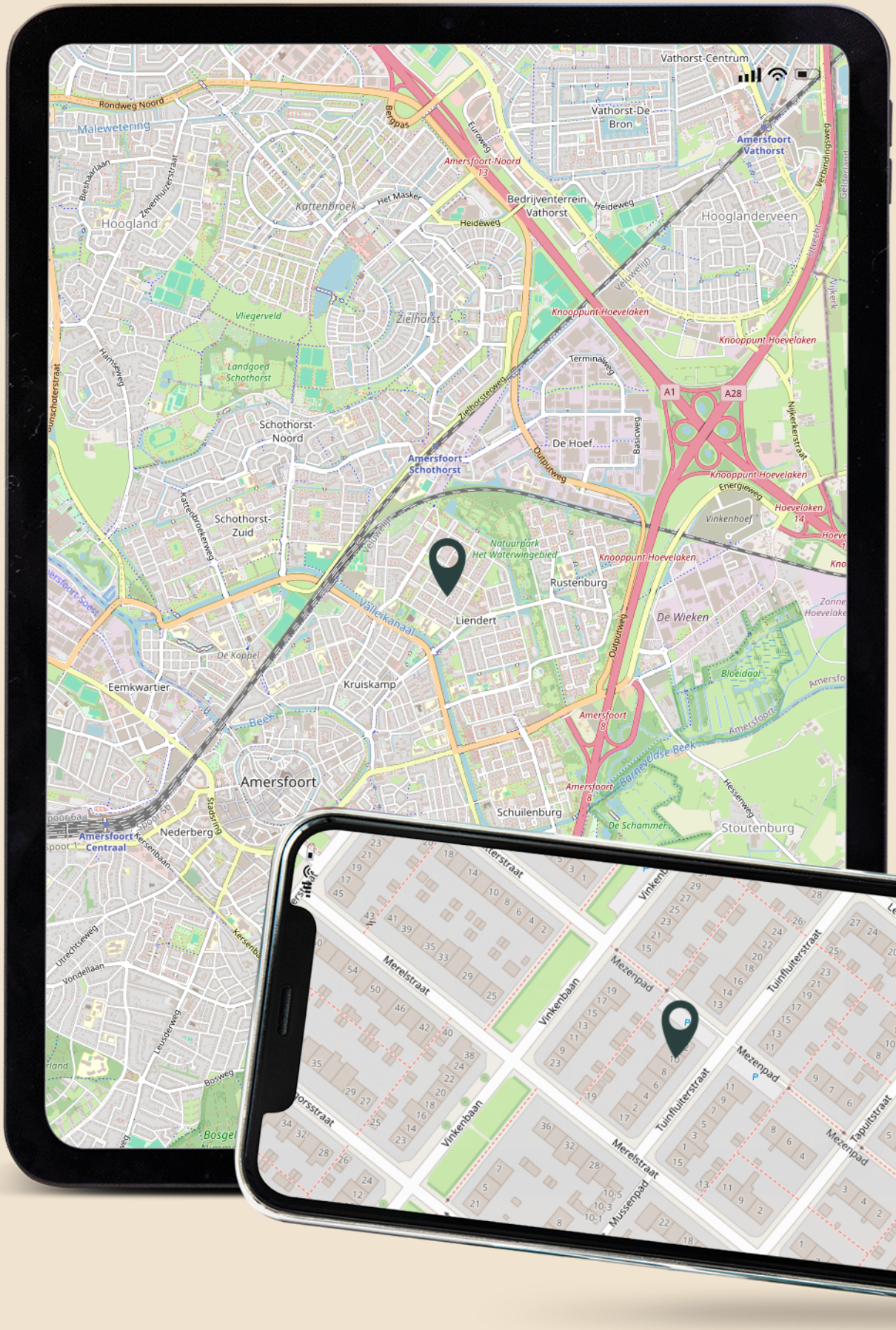



Wij zijn Beumer Amersfoort

Beumer is al tientallen jaren jouw vertrouwde makelaar in Amersfoort en omstreken.

Van het prachtige historische stadscentrum tot alle omliggende wijken. Maar ook Soesterberg, Soest, Baarn, Leusden, Hoevelaken, Nijkerk en Nijkerkerveen zijn we specialist in aankoop, verkoop, nieuwbouw, verhuur en taxaties.

Dankzij onze ervaring en ruime kennis van de verschillende straten en buurten, kent de lokale woningmarkt geen geheimen meer voor ons deskundige, goed ingespeelde team. Wij zijn volledig gecertificeerd en werken ieder jaar hard om gecertificeerd te blijven.

Over Beumer

Beumer is al jaren jouw vertrouwde makelaar in Utrecht en omstreken. Onze missie: jouw woondromen verwezenlijken door een unieke combinatie van actuele vakkennis, vernieuwende dienstverlening en betrokken hulpvaardigheid.

Ben je op zoek naar een ervaren **fullservice makelaar** die jou volledig ontzorgt? Dan is Beumer jouw makelaar.



Ons team
Amersfoort

Stadsring 139

3817 BA Amersfoort

033-422 10 10

amersfoort@beumer.nl



Linda Ridderhof

06-57 312 335
lridderhof@beumer.nl



Mirjam van Oest

06-20 249 222
mvanoest@beumer.nl



Carlo van Keulen

06-83 379 504
cvankeulen@beumer.nl



Christa Schipper - Beijen

06-20 346 462
cbeijen@beumer.nl



Sabine Willemsen

033-422 10 10
amersfoort@beumer.nl



Nicole Meerding

033-422 10 10
amersfoort@beumer.nl



Lisa Mulder

033-422 10 10
amersfoort@beumer.nl



"Ik ben ontzettend prettig geholpen, open communicatie. Daarnaast werd er goed naar mij en mijn wensen geluisterd. Het waren korte lijnen ook met de collega's. Prettig dat het kantoor meerdere vestigingen heeft."

8,8

Het team van
Beumer Hypotheken

Wij geloven dat we alleen door gedurende het hele woontraject betrokken te zijn, woon grootse dromen mogelijk kunnen maken.
Dat betekent dat we niet alleen het huis vinden waar je al jaren van gedroomd hebt, maar ook een passende hypotheek waarmee je nog jaren zonder zorgen kunt genieten van jouw nieuwe plekje.

Benieuwd naar je financiële mogelijkheden?

Onze hypotheekadviseurs vertellen het je graag.



Jeroen Landzaat
06-51351043
jeroen.landzaat@hypotheekshop.nl



Roland Luijer
06-53178258
roland.luijer@hypotheekshop.nl



Sanne Looren de Jong
06-83241597
sanne.loorendejong@hypotheekshop.nl



Carla Huffener
030-6775800
carla.huffener@hypotheekshop.nl



Reinier Bruin
06-50824095
reinier.bruin@hypotheekshop.nl



Jaron van de Kamp
030-6775800
jaron.vandekamp@hypotheekshop.nl

Antwoord op de meeste gestelde vragen

Over bezichtigingen, onderhandelingen, koopovereenkomsten en meer...

Wanneer ben ik in onderhandeling?

Je kunt niet afdwingen dat je in onderhandeling bent. Je bent pas in onderhandeling als de verkoper reageert op jouw bod. Bijvoorbeeld: als de verkoper een tegenbod doet. Ook kan de verkopende makelaar uitdrukkelijk aangeven dat hij met jou in onderhandeling is. Als de verkopende makelaar aangeeft dat hij jouw bod met de verkoper zal overleggen, betekent dat dus nog niet dat je in onderhandeling bent.

Kan verkoper de vraagprijs van een woning tijdens de onderhandeling verhogen?

Het antwoord is ja. Als de vraagprijs alleen een uitnodiging is tot het doen van een bod (zie ook vraag 5), dan kan de verkoper ook besluiten de vraagprijs te verlagen of te verhogen. Tijdens een onderhandeling doen partijen vaak over en weer biedingen. Als de potentiële koper een tegenbod doet wat afwijkt van het bod dat de verkopende partij eerder heeft gedaan, dan vervalt dit eerdere bod van de verkopende partij. Dus ook als partijen 'naar elkaar toekomen' in het biedingsproces, kan de verkoper ineens besluiten om toch zijn tegenbod weer te verhogen en de koper om zijn bod weer te verlagen.

Mag een makelaar doorgaan met bezichtigen als er al over een bod onderhandeld wordt?

Dat mag. Een onderhandeling hoeft nog niet tot een verkoop te leiden. De verkoper kan daarnaast graag willen weten of er meer belangstelling is. De eerste bieder hoeft nog niet de beste te zijn. Daarom gaan de bezichtigingen door. Er mag ook met meer dan één gegadigde tegelijk worden onderhandeld. De makelaar moet dat dan wel duidelijk gemeld hebben. Vaak zal de verkopende makelaar aan belangstellenden vertellen dat hij, zoals dat heet, 'onder bod' is. Een belangstellende mag dan wel een bod uitbrengen, maar krijgt daar geen antwoord op tot de onderhandeling met de eerste geïnteresseerde beëindigd is. De makelaar zal geen mededelingen doen over de hoogte van biedingen, dit zou overbieden kunnen uitlokken.

Hoe komt de koop tot stand?

Als verkoper en koper het eens worden over de belangrijkste zaken bij de koop (prijs, opleveringsdatum en ontbindende voorwaarden) dan legt de verkopend makelaar de afspraken schriftelijk vast in de koopakte.

LET OP!

Een mondelinge overeenstemming tussen de particuliere verkoper en de particuliere koper is niet rechtsgeldig. Met andere woorden: er is geen koop. Er is pas sprake van een rechtsgeldige koop als de particuliere verkoper en de particuliere koper de koopovereenkomst hebben ondertekend. Dit vloeit voort uit artikel 7:2 Burgerlijk Wetboek. Een bevestiging van de mondelinge overeenstemming per e-mail of een toegestuurd concept van de koopovereenkomst wordt overigens niet gezien als een 'ondertekende koopovereenkomst'.

Ontbindende voorwaarden zijn een belangrijk onderwerp. Je krijgt als koper niet automatisch een ontbindende voorwaarde voor de financiering, dit moet je melden bij het uitbrengen van jouw bod. Het is belangrijk dat de partijen het ook eens zijn over aanvullende afspraken en ontbindende voorwaarden voordat de koopakte wordt opgemaakt. Naast de eerder genoemde punten worden meestal nog enkele aanvullende afspraken in de koopakte opgenomen, denk bijvoorbeeld aan een boeteclausule. Zodra verkoper en koper de koopakte hebben ondertekend en de koper (of eventueel de notaris) een kopie van de akte heeft ontvangen, treedt voor de particuliere koper de wettelijke bedenktijd in werking. Binnen deze bedenktijd kan de koper alsnog afzien van de aankoop van de woning.

Mag een makelaar tijdens de onderhandeling het systeem van verkoop wijzigen?

Dat mag. Eén van de partijen mag de onderhandeling beëindigen. Soms zijn er zoveel belangstellenden die de vraagprijs bieden of benaderen, dat het moeilijk is te bepalen wie de beste koper is. In dat geval kan de verkopende makelaar, natuurlijk in overleg met de verkoper, besluiten de lopende onderhandeling af te breken en de biedprocedure te wijzigen. Uiteraard dient hij eerst de eventueel gedane toezeggingen na te komen (zie ook vraag 8 en 9). De makelaar kiest vervolgens bijvoorbeeld voor een inschrijvingsprocedure. Alle bieders hebben dan een gelijke kans om een hoogste bod uit te brengen.

Hoe werkt kopen op inschrijving?

Als er veel belangstelling is voor een woning worden er vaak meerdere biedingen uitgebracht. De verkoper kan dan besluiten om iedere geïnteresseerde de gelegenheid te bieden een uiterst voorstel neer te leggen. Er wordt dan dus niet met één gegadigde onderhandeld maar iedereen heeft een gelijke kans om mee te bieden. De verkoper maakt een keuze op basis van de uitgebrachte biedingen en voorwaarden. Dit betekent niet automatisch dat de partij die het hoogste bod heeft uitgebracht uiteindelijk ook de koper wordt. Voor veel verkopers zijn ook de overige voorwaarden, zoals voorbehoud van financiering en moment van oplevering, belangrijk zo niet doorslaggevend.

Wat is een optie?

Een optie in juridische zin geeft een partij de keuze om door een eenzijdige verklaring een koopovereenkomst met een andere partij te sluiten. Partijen zijn het dan wel eens over de voorwaarde van de koop, maar de koper krijgt bijvoorbeeld nog een week bedenktijd. Bij de aankoop van een nieuwbouwwoning is zo'n optie nog wel gebruikelijk. Bij het aankopen van een bestaande woning niet. Het begrip 'optie' wordt daarbij vaak ten onrechte gebruikt. Dan heeft het de betekenis van bepaalde toezeggingen die een verkopende NVM-makelaar kan doen aan een belangstellende koper tijdens het onderhandelingsproces. Zo'n toezegging kan bijvoorbeeld inhouden dat een belangstellende koper een paar dagen de tijd krijgt om na te denken over een bod. De NVM-makelaar zal in de tussentijd proberen niet met een andere partij in onderhandeling te gaan. De belangstellende koper kan deze tijd gebruiken om een beter inzicht te krijgen in zijn financiering of in de gebruiksmogelijkheden van de woning. Een optie kun je niet eisen; de verkoper en verkopende NVM-makelaar beslissen zelf of er in een onderhandelingsproces bepaalde toezeggingen worden gedaan.

Als ik de eerste ben die belt voor een bezichtiging, als ik de eerste ben die de woning bezichtigt of als ik de eerste ben die een bod uitbrengt, moet de NVM- makelaar in deze gevallen ook het eerste met mij in onderhandeling gaan?

Op deze drie vragen is het antwoord nee. De verkopende NVM-makelaar bepaalt samen met de verkoper de verkoopprocedure. De verkopende NVM-makelaar heeft wel de verplichting u daarover te informeren. Het is verstandig als u serieus belangstelling heeft de NVM-makelaar te vragen wat je positie is. Dat kan veel teleurstelling voorkomen. Doet de NVM-makelaar u een toezegging, dan dient hij die na te komen.

Zit de makelaarscourtage in de 'kosten koper'?

Nee. Voor rekening van de koper komen de kosten die de overheid 'hangt' aan de overdracht van een woning. Dat is de overdrachtsbelasting en de kosten van de notaris voor het opmaken van de leveringsakte en het inschrijven daarvan in de registers. Als de verkoper een NVM-makelaar inschakelt om zijn woning te verkopen, dan moet hij ook zelf met de NVM-makelaar afrekenen voor deze dienst (makelaarscourtage). De door de verkoper ingeschakelde NVM-makelaar dient vooral het belang van de verkoper, dus niet van de koper. Het kan daarom eveneens voor de koper van belang zijn een eigen NVM-makelaar in te schakelen.

Aanvulling brochure/koopakte

Disclaimer
Deze informatie is door ons met de nodige zorgvuldigheid samengesteld. Onzerzijds wordt echter geen enkele aansprakelijkheid aanvaard voor enige onvolledigheid, onjuistheid of anderszins, dan wel de gevolgen daarvan. Alle opgegeven maten en oppervlakten zijn indicatief.

Toelichtingsclausule NEN2580
De Meetinstructie is gebaseerd op de NEN2580. De Meetinstructie is bedoeld om een meer eenduidige manier van meten toe te passen voor het geven van een indicatie van de gebruiksoppervlakte. De Meetinstructie sluit verschillen in meetuitkomsten niet volledig uit, door bijvoorbeeld interpretatieverschillen, afrondingen of beperkingen bij het uitvoeren van de meting.

Notarissen
Indien de kosten, die door de notaris in rekening zullen worden gebracht en die verband houden met de aflossing van overbruggingsleningen en/of aflossing en doorhaling van verkopers' hypothe(e)k(en) en/of beslagen die op het verkochte rust(en), meer bedragen dan:

• € 12,50 per telefonische overboeking;
• € 40,00 voor het opvragen van (een) aflossingsnota('s) bij de hypotheek- /kredietverstrekkende instantie(s)

per aflossing;
• € 230,00*) per akte van gehele doorhaling;
• € 270,00*) per akte van gedeeltelijke doorhaling

(alle bedragen zijn inclusief BTW en de twee laatstgenoemde bedragen tevens inclusief kadastraal recht), dan zal de koper dit meerdere voor zijn rekening nemen. Deze extra kosten zal de notaris op de afrekening ter zake van de levering direct doorberekenen aan de koper. Dit artikel is tevens van toepassing indien er administratiekosten, kantoorkosten en/of beheerkosten in rekening gebracht worden. Genoemde kosten zijn gebaseerd op bedragen zoals die algemeen en redelijkerwijs door notarissen bij een verkopende partij in rekening worden gebracht voor de betreffende verrichtingen. Indien de door de koper aangewezen notaris voor de betreffende verrichtingen meer aan kosten in rekening brengt dan genoemde bedragen, komt het meerdere voor rekening en risico van koper. *)kosten van inschrijving ad € 7,97 (wordt niet belast met BTW) niet inbegrepen).

Notaris keuze
Koper heeft het recht een notaris van zijn/haar keuze te bepalen voor het passeren van de akte van levering. Indien de koper een notaris op meer dan 20 kilometer afstand van het onderhavig adres heeft verkozen, dan zullen alle door verkoper extra te maken kosten (bijvoorbeeld voor het opstellen van een volmacht) voor rekening van koper zijn. Voorts dient koper binnen 1 kalenderweek, na het ondertekenen van de koopovereenkomst, zijn/haar notaris keuze bekend te hebben gemaakt. Indien de keuze niet binnen deze termijn kenbaar is gemaakt, is verkoper vrij een notaris aan te wijzen van zijn/haar keuze.

Ouderdomsclausule (wordt toegevoegd indien de woning ouder is dan 25 jaar)
Het is koper bekend dat de onroerende zaak meer dan 25 jaar oud is, wat betekent dat de eisen die aan de bouwkwaliteit gesteld mogen worden aanzienlijk lager liggen dan bij nieuwe woningen. In afwijking van artikel 6.3. van deze koopovereenkomst komt het geheel of ten dele ontbreken van een of meer eigenschappen van de onroerende zaak voor normaal gebruik als gevolg van de ouderdom voor rekening en risico van koper.
Koper heeft de mogelijkheid om de woning, in zijn opdracht, binnen de drie dagen wettelijke bedenktijd (zie artikel 16.) bouwkundig te laten keuren. De koper heeft aangegeven om van deze mogelijkheid gebruik te willen maken en aanvaardt hierna de bouwkundige staat.

Asbest gezien bouwjaar (wordt toegevoegd indien de woning gebouwd is voor 1993)

In het verkochte kunnen, gezien het bouwjaar, asbesthoudende stoffen aanwezig zijn. Bij eventuele verwijdering van asbesthoudende materialen dienen op grond van milieuwetgeving speciale maatregelen te worden genomen. Koper verklaart hiermee bekend te zijn en vrijwaart verkoper van alle aansprakelijkheid die uit de aanwezigheid van enig asbest in het verkochte kan voortvloeien.

Niet zelfbewoning (wordt toegevoegd indien de verkoper de woning niet recentelijk zelf heeft bewoond)

Koper verklaart zich bekend met het feit dat verkoper het verkochte niet (recentelijk) zelf heeft gebruikt. Verkoper aanvaardt derhalve geen aansprakelijkheid voor bestaande zichtbare of niet zichtbare gebreken die kenbaar zouden zijn geweest indien verkoper het verkochte wel zelf zou hebben gebruikt. Koper verklaart zich uitdrukkelijk bekend met de staat van onderhoud van het verkochte.

Overige informatie

De koopovereenkomst

De koopovereenkomst wordt door de verkopende makelaar opgemaakt conform het model van de NVM (Nederlandse Vereniging van Makelaars).

Baten, lasten en verschuldigde canons

Alle baten, lasten en verschuldigde canons, waaronder begrepen heffingen die voortvloeien uit de akte van splitsing en/of reglement (indien van toepassing) komen voor rekening van kopende partij vanaf de datum van notarieel transport. De lopende baten, lasten, met uitzondering van de onroerende – zaakbelasting wegens het feitelijk gebruik, zullen tussen partijen naar rato worden verrekend.

Waarborgsom of bankgarantie

Ter zekerheid voor de nakoming van de verplichtingen van koper wordt een waarborgsom gestort bij de notaris. Dit is een bedrag ter grootte van 10% van de koopsom. In plaats van de waarborgsom kan koper ook een schriftelijke bankgarantie doen stellen, mits deze bankgarantie onvoorwaardelijk is afgegeven door een in Nederland gevestigde bankinstelling.

Overdracht binnen 6 maanden

Indien de waarde waarover koper overdrachtsbelasting is verschuldigd wegens overdracht binnen zes maanden een voorgaande overdracht resp. (op)levering kan worden verminderd met de waarde waarover bij die eerdere overdracht overdrachtsbelasting tegen het normale tarief, dan wel (niet- aftrekbare) omzetbelasting was verschuldigd een en ander conform artikel 13 Wet op Belastingen van Rechtsverkeer en koper derhalve niet de onder normale omstandigheden verschuldigde overdrachtsbelasting hoeft te voldoen, zal koper aan verkoper uitkeren het verschil tussen enerzijds het bedrag dat aan overdrachtsbelasting zou zijn verschuldigd zonder vermindering en anderzijds het werkelijk aan overdrachtsbelasting verschuldigde bedrag.

beumer.

Heb je interesse?

Neem contact met ons op

Stadsring 139
3817 BA Amersfoort

033-422 10 10
amersfoort@beumer.nl
www.beumer.nl

Scan de QR code
om naar onze
website te gaan

