

TECHNISCHE GEGEVENS

Omschrijving	Rc (m2.K/W)
vloer begane grond	3,50
gevels	4,50
dak	6,00
index energie	A+++

Wijze van ventileren: mechanische af- en toevoer v.z.v. warmteterugwinning
 Wijze van verwarmen: vloerverwarming
 Warmtapwater: warmtepompboiler

OPPERVLAKTEN (conform NEN 2580)

Omschrijving vloeroppervlakte (m2 NVO)

entree	7,62m ²
woonkamer	57,44m ²
keuken	5,60m ²
lengte aanrechtblad	2400mm

badkamer	8,29m ²
toilet	1,26m ²
slaapkamer 1	18,08m ²
berging 1 (intern)	6,14m ²
berging 2 (intern)	4,41m ²

balkon	9,42m ²
--------	--------------------

Totaal GBO ca. 112,00m²
 (dit is inclusief de wanden)

gemeenschappelijke fietsenstalling (beg.gr.)

	wandlichtpunt
	plafondlichtpunt
	buitenwandcontactdoos
	wandcontactdoos geaard
	schakelaar
	mech. ventilatieschakelaar
	wisselschakelaar
	serieschakelaar
	bedrade leiding
	onbedrade leiding
	tel/data telecom-/data aansluiting
	cai antenne installatie
	thermostaat
	druknop bel
	bel
	perilex (tbv kooktoestel / MV)
	verdeler tbv vloerverwarming
	rookmelder
	afv toe toe- of afvoerpunt tbv mv
	warmtepompboiler
	meterkast
	mechanische ventilatie unit
	wasmachine (opstelplaats)
	wasdroger (opstelplaats)
	combimagnetron
	kooktoestel
	koelkast
	vaatwasser
	videofoon
	vloerverwarming

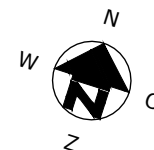
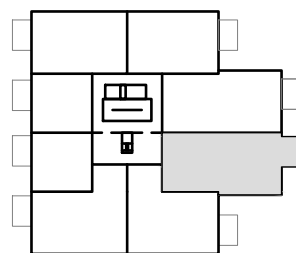
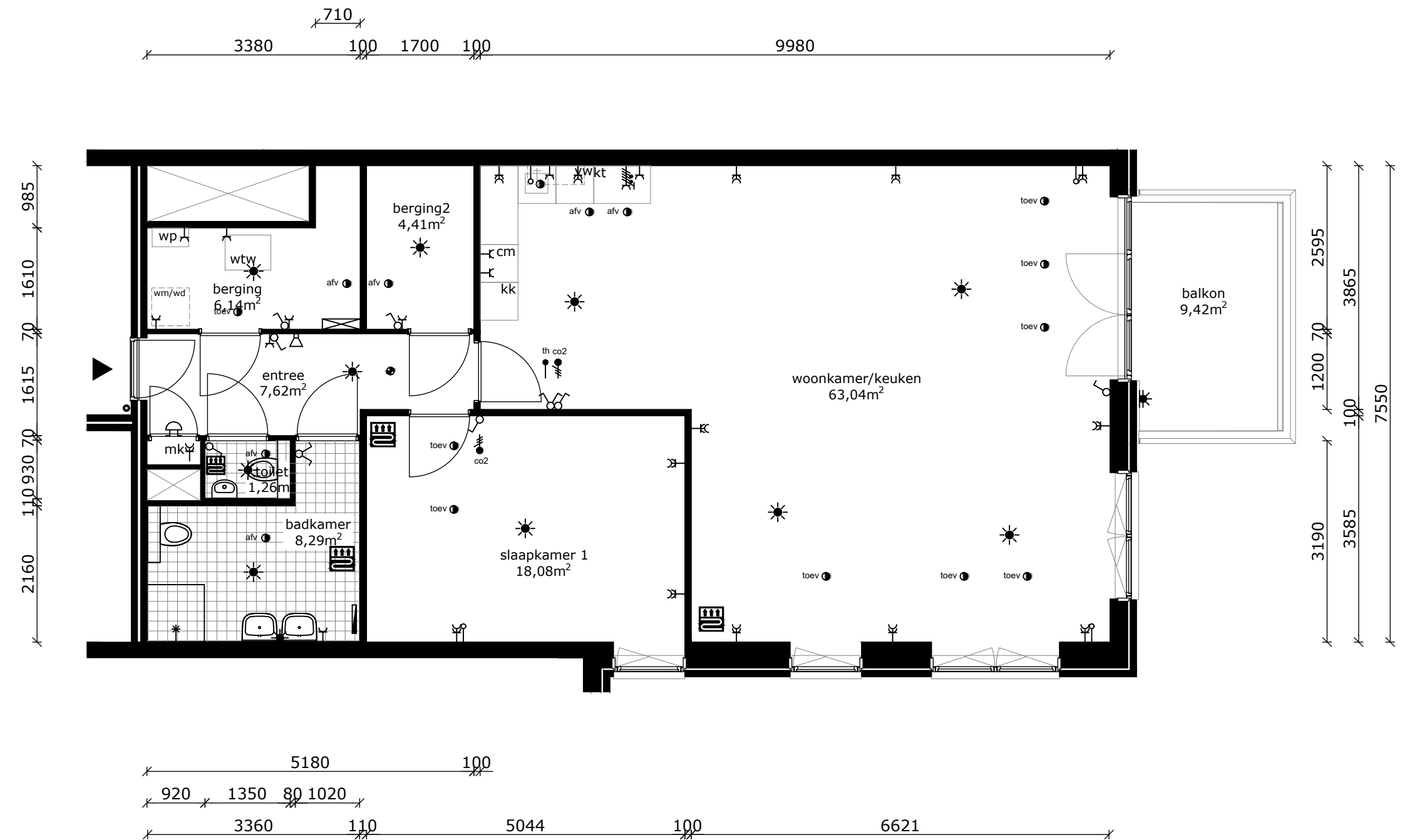

COMPLEX : 32710000
 ADRES : Arabellapad 184
 BOUWJAAR : 2020
 OPMERKING : geringe afwijking mogelijk
 Aan deze tekeningen kunnen geen rechten worden ontleend

WONINGTYPE : C2 MH hoge toren
 VERDIEPING : 3e verdieping
 AANTAL KAMERS : 2
 DATUM : 13-07-2020
 WIJZIGING : 20-08-2020